Análisis de la balanza comercial agroalimentaria[1] de México, julio 2018

- ✓ Por cuarto año consecutivo en el periodo enero-julio la Balanza Comercial Agropecuaria y Agroindustrial tiene superávit, fue de 4,595 millones de dólares (MDD).
  - Es el mayor saldo positivo en 24 años (desde 1995); derivado de 20,835 MDD de exportaciones y 16,240 MDD de importaciones.
  - El saldo en los siete primeros meses de 2018 se incrementó 13.9% (561 MDD), respecto de lo captado con el similar de 2017, debido al aumento de las exportaciones en 7.9% (1,530 MDD).

Saldo de la Balanza Comercial Agroalimentaria de México, enero-julio 2012-2018
(Millones de dólares)

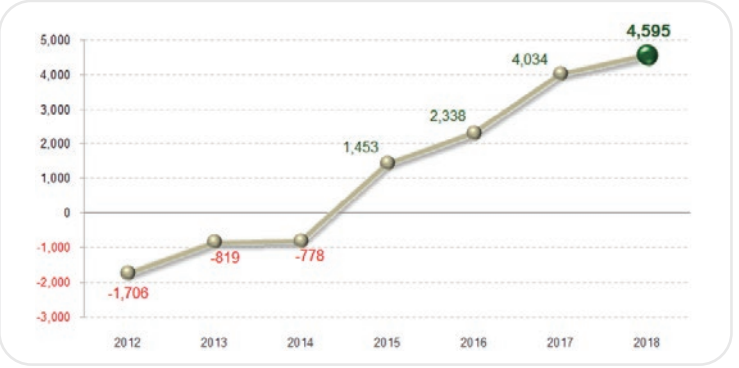

Fuente: SIAP con datos de Banco de México.

- De enero a julio de 2018, el valor de las exportaciones agroalimentarias de México es el más alto reportado en 26 años (desde 1993).

Evolución de las exportaciones agroalimentarias de México, enero-julio 2012-2018
(Millones de dólares)

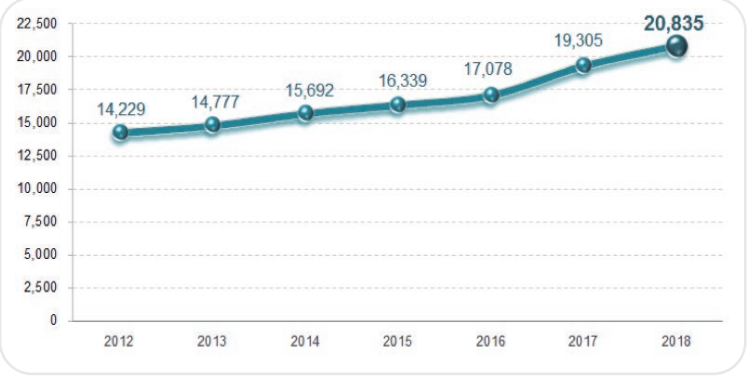

Fuente: SIAP con datos de Banco de México.

[1]Incluye productos de origen agrícola, ganadero, pesquero y agroindustrial.

- ✓ La dinámica que presentan las exportaciones de bienes agroalimentarios y el nivel alcanzado permitió al país obtener divisas que superan a las conseguidas por:

  - ► Remesas en 1,724 MDD (9.0%)
  - ► Venta de productos petroleros en 3,011 MDD (16.9%) y
  - ► Turismo extranjero en 7,308 MDD (54.0%)

- ✓ A julio de 2018, la Balanza Comercial No Petrolera cerró con un superávit de 5,157 MDD es el mayor saldo positivo en 24 años (desde 1995).

  - ► **El impacto del saldo de la Balanza Manufacturera en el saldo de la Balanza No Petrolera es negativa; tiene un déficit de 273 MDD.**

  - ► **Mientras que el impacto del superávit de la Balanza Agropecuaria y Pesquera (2,798 MDD) contribuye con 54.3% del superávit de la No Petrolera.**

Saldo de la Balanza Comercial de Mercancías No Petroleras y componentes, enero-julio 2012-2018
(manufactureras, agropecuarias y pesqueras, otras)
(Millones de dólares)

Fuente: SIAP con datos de Banco de México e INEGI.

Comportamiento de la balanza agroalimentaria enero-julio 2018

Balanza agropecuaria y agroindustrial: superávit de 4,595 MDD.

Las mercancías que contribuyen significativamente al superávit de la balanza agroalimentaria de México por sus saldos positivos son:

Saldos de los principales productos comercializados de México por tipo, enero-julio 2018
(Millones de dólares)

Agroindustriales	
Cerveza de malta	Tequila y mezcal
Superávit: 2,537	930
Productos de panadería	Azúcar
Superávit: 555	436
Artículos de confitería sin cacao	Jugo de naranja congelado
Superávit: 339	286
Hortalizas cocidas en agua o vapor	Chocolate y otros preparados de alimentos con cacao
Superávit: 263	164

Agrícolas	
Aguacate	Jitomate
Superávit: 1,395	1,325
Pimiento	Fresas
Superávit: 771	370
Frambuesa	Pepino
Superávit: 332	332
Guayaba, mango y mangostanes	Melón, sandía y papaya
Superávit: 321	300

Pecuarios
Ganado bovino en pie
Superávit: 402
Miel natural de abeja
Superávit: 89

Pesqueros
Pescado fresco o refrigerado excepto filete
Superávit: 143
Camarón congelado
Superávit: 92

Fuente: SIAP con datos de Banco de México y la Administración General de Aduanas.

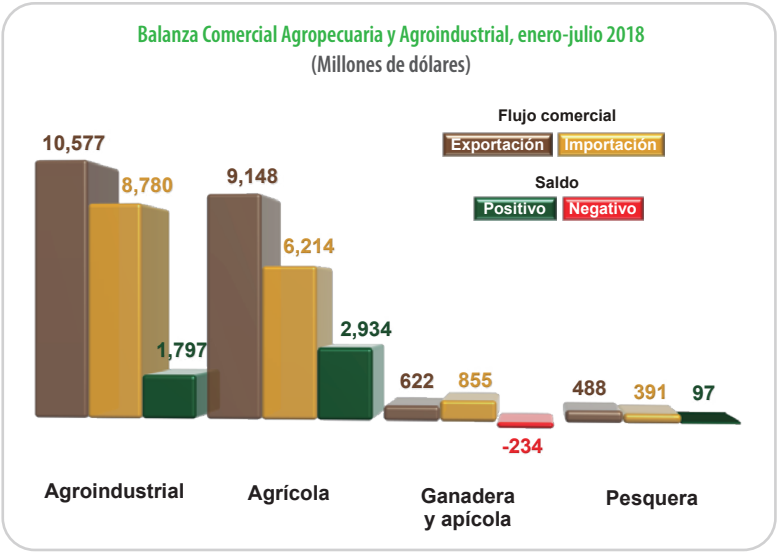

Nota: el cálculo del saldo puede no coincidir por efecto del redondeo de las cifras.
Fuente: SIAP con datos de Banco de México.

Saldos positivos

Balanza de bienes agrícolas:

En los primeros siete meses de 2018 el **superávit fue de 2,934 MDD**, este saldo es resultado de exportaciones 47.2% mayores a las importaciones. Al mes de julio éstas se incrementaron 7.0% (596 MDD), en relación con el mismo periodo de 2017, mientras que las importaciones 10.1% (570 MDD).

Los cultivos con mayor venta al extranjero y que contribuyen significativamente al saldo positivo son:

Principales productos agrícolas exportados (millones de dólares)

Aguacate	Jitomate	Pimiento	Fresas	Almendras, nueces y pistaches
1,395	1,325	772	392	367
Frambuesas	**Pepino**	**Guayaba, mango y mangostanes**	**Melón, sandía y papaya**	**Cebolla**
334	332	326	302	302
Coles	**Café sin tostar**	**Maíz**	**Uvas y pasas**	**Trigo**
250	249	217	198	194

Fuente: SIAP con datos de Banco de México.

Balanza de bienes agroindustriales:

De enero a julio de 2018, se registra un **superávit de 1,797 MDD**, periodo en el que las exportaciones fueron 20.5% mayores a las importaciones, resultado del incremento de las exportaciones en 776 MDD, es decir, 7.9%, respecto del mismo periodo de 2017, mientras que las importaciones 408 MDD (4.9%).

Las exportaciones que más valor aportan al superávit son:

Principales productos agroindustriales exportados (millones de dólares)

Cerveza	Tequila y mezcal	Productos de panadería	Azúcar	Artículos de confitería sin cacao
2,676	930	723	517	399
Frutas en conserva	**Chocolate y otros preparados de alimentos con cacao**	**Carne de porcino**	**Jugo de naranja congelado**	**Salsas, sazonadores y condimentos**
323	309	297	287	257
Extracto de malta	**Fresas y frambuesas congeladas**	**Leche concentrada con o sin azúcar**	**Productos de cereal tostado inflado**	**Jugos sin fermentar (excluyendo el de naranja)**
207	165	160	150	130

Fuente: SIAP con datos de Banco de México.

Balanza de bienes pesqueros:

Al mes de julio de 2018, se presenta un **superávit de 97 MDD**, debido a que lo exportado 24.9% mayor respecto de lo importado. Las ventas al exterior se incrementaron en 26.5% (102 MDD), mientras que las compras disminuyeron en 0.1% (574 mil dólares).

Las mayores ventas fueron de:

Principales productos pesqueros exportados (millones de dólares)

Atún	Camarón congelado	Pulpo	Filete de atún	Langosta
116.2	106.3	21.8	20.2	11.7
Filete de mojarra	**Mejillones**	**Cangrejos**	**Medusas**	**Sardinas**
11.0	10.9	6.7	6.6	6.1
Aleta de tiburón	**Lenguados**	**Ostras**	**Pepino de mar**	**Jureles**
4.8	4.0	3.7	3.0	2.9

Fuente: SIAP con datos de la Administración General de Aduanas.

Saldo Deficitario

Balanza de bienes ganaderos y apícolas:

En los primeros siete meses de 2018, el **déficit fue de 234 MDD**, 63 millones de dólares menos que el saldo negativo reportado en 2017 (297 MDD). Si bien el comercio total se incrementó 47 millones 901 mil dólares (3.4%), al pasar de mil millones 429 mil dólares en 2017 a mil millones 477 mil dólares en 2018, el incremento del déficit de la balanza se debe a que las importaciones fueron 37.6% mayores que las exportaciones en el periodo de 2018, derivado del incremento de las compras al exterior, de 2018 respecto de 2017, principalmente en tripas, vejigas y estómagos de animales 16.6 MDD (16.0%), huevos de ave fertilizados para incubación de la especie gallus domesticus 14.5 MDD (18.7%), queso 10.8 MDD (3.6%) y mantequilla 2.1 MDD (25.3%).

Las mayores ventas al exterior fueron de:

Principales productos ganaderos y apícolas exportados (millones de dólares)

Ganado bovino en pie	Miel natural de abeja	Grasa láctea deshidratada	Queso	Tripas, vejigas y estómagos de animales
424.4	88.9	34.2	16.0	13.0
Leche de bovino	**Yogur**	**Mantequilla**	**Huevo para plato**	**Huesos y núcleos cárneos**
7.4	6.3	4.7	2.2	1.2

Fuente: SIAP con datos de la Administración General de Aduanas.