Conmemorar el 1º de diciembre...

- Incrementa el conocimiento sobre el VIH, su prevención, formas de transmisión y tratamiento.
- Genera conciencia sobre cualquier conducta de estigma y discriminación.
- Desmiente mitos sobre el VIH.
- Fomenta prácticas sexuales informadas, sin afectar la libre sexualidad de las personas.
- Respeta la diversidad sexual y la aceptación de cualquier tipo de expresión.
- Propaga información sobre derechos sexuales y reproductivos.
- Conjunta esfuerzos y amplía las redes de apoyo en todo el mundo para brindar servicios educativos y de salud para toda la población.

CENSIDA
Centro Nacional para la Prevención y el Control del VIH y el sida

CENSIDA

@CENSIDA

Este material es gratuito, de carácter público y es financiado con recursos fiscales federales por el Censida de la Secretaría de Salud. Las opiniones y posturas expresadas en este material son responsabilidad de los autores y no necesariamente reflejan el punto de vista del Centro, ni de la Secretaría de Salud Federal.

Conoce y vive TUS DERECHOS

DÍA MUNDIAL DEL SIDA

El Día Mundial del Sida se conmemora el 1° de diciembre de cada año. Este día se dedica a destacar los esfuerzos y avances para combatir la epidemia del VIH.

Representa una oportunidad para generar conciencia sobre el VIH, como un problema de salud pública mundial.

Durante la Cumbre Mundial de Secretarías de la Salud en 1988, se acordó destinar un día a la lucha contra el sida.

Se eligió el **1º de diciembre,** porque el primer caso de sida fue diagnosticado en este día, en 1981.

Esta iniciativa ha sido apoyada por gobiernos, organizaciones internacionales y de asistencia social en todo el mundo.

Estadísticas (ONUSIDA, 2017)

36.7 millones de personas viven con VIH en el mundo.

17.1 millones de personas con VIH conocen su estado serológico.

19 millones de personas con VIH no saben que tienen la infección.

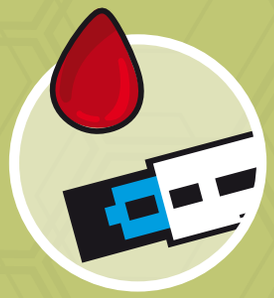

En 2016, se registraron **1.8 millones** de nuevas infecciones.

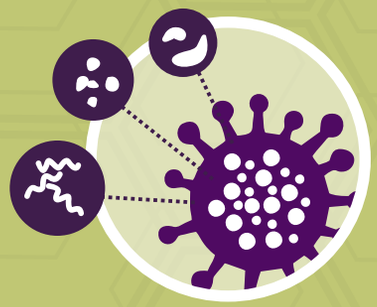

Se estima que **35 millones** de personas han muerto por enfermedades relacionadas con el sida, desde el comienzo de la epidemia.