Cierre mensual

30 de abril de 2018

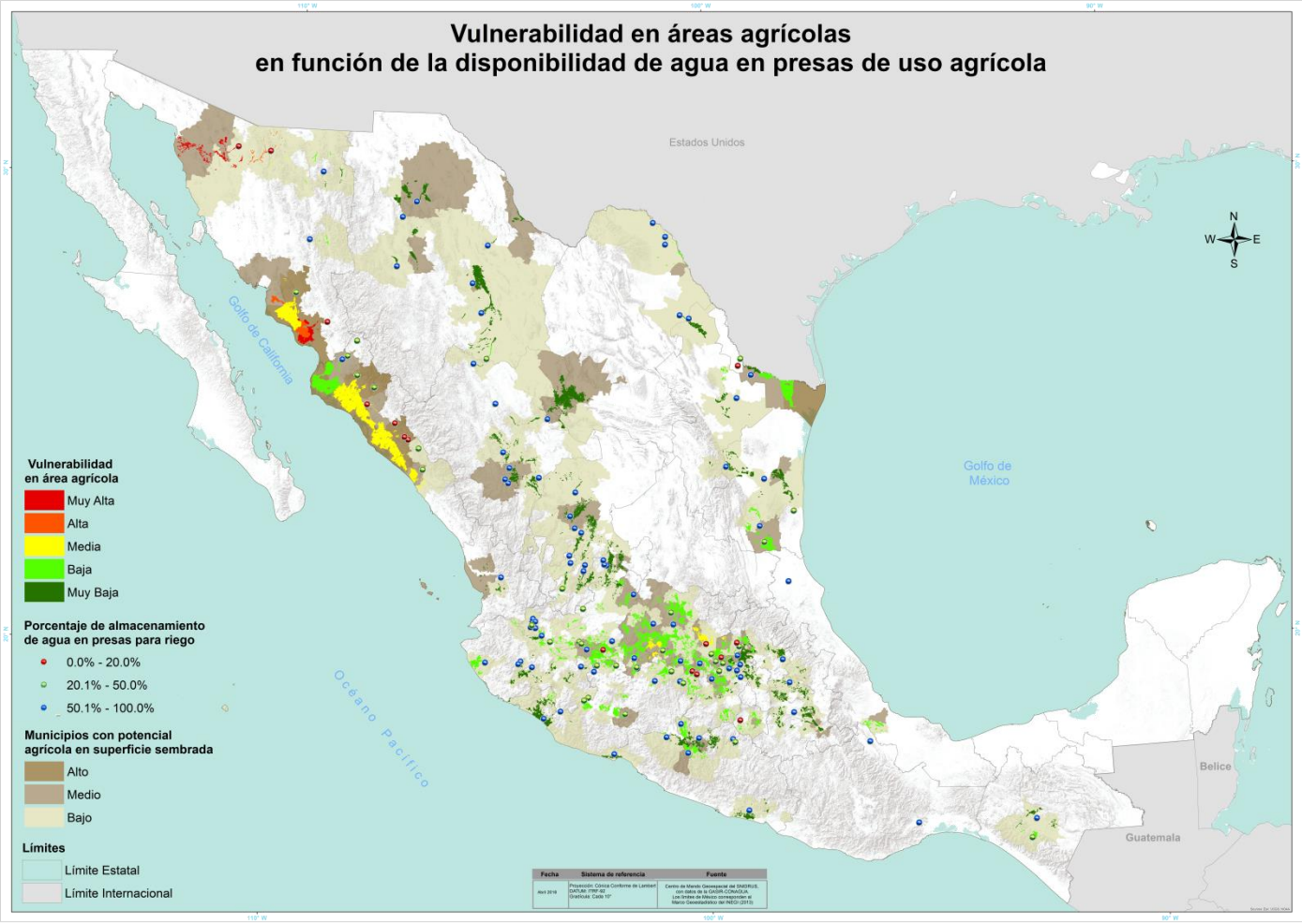

Al cierre del mes de abril se tienen reportadas un millón 683 mil ha sembradas en áreas de riego aún sin cosechar. En el estado de Sonora se continúan presentando las vulnerabilidades más simbólicas: **muy alta y alta**; seguido de Sinaloa con mayor superficie en vulnerabilidad **media**

- Las áreas con **muy alta** vulnerabilidad representan el 37% de la superficie sembrada en Sonora y a la vez representan el 7% de la superficie sembrada nacional. Se localizan en 13 municipios donde el municipio de Navojoa reporta la mayor superficie sembrada con los siguientes cultivos principales: trigo grano, garbanzo grano,, maíz grano, papa, girasol, tomate verde y sorgo grano.

- Las áreas con **alta** vulnerabilidad representan el 20% de la superficie sembrada en Sonora ubicados en ocho municipios de los cuales Etchojoa y Guaymas reportan las mayores superficies sembradas con los cultivos de trigo grano, maíz grano, calabacita y garbanzo grano principalmente.

- Las área con vulnerabilidad **media** se localizan en cinco estados, donde el área agrícola sembrada de Sinaloa representa el 23% con 443 mil ha respecto al nacional.