



FACTURA

SCTH 324531

CAFE SIRENA, S. DE R.L. DE C.V.

SUCURSAL: 38297

TICKET: 143170512

CSI020226MV4

FECHA DE EMISIÓN: 23/03/2018 11:24:58 a. m.

601 - General de Ley Personas Morales

LUGAR DE EMISIÓN: 15620

USO CFDI G03 - Gastos en general

TIPO DE DOCUMENTO: Ingreso

MONEDA: MXN

SOCIEDAD HIPOTECARIA FEDERAL, S.N.C.

HFE011011HH1

CANT	PRODUCTO				IMPUESTO		COSTO	
	CLAVE	CONCEPTO	UNIDAD	U DE M	TASA %	MONTO	PRECIO UNITARIO	TOTAL
1	90101700	SERVICIOS DE CAFETERÍA AL 16%	Servicio	E48	16	8.97	\$56.03	\$56.03
FORMA DE PAGO 01 - Efectivo								

SESENTA Y CINCO PESOS 00/100 MXN

SUBTOTAL \$56.03

IVA \$8.97

TOTAL \$65.00

CONSUMO DEL DÍA 10/03/2018

Folio Fiscal	Fecha y Hora de Certificación	No. Certificado Digital	Método de Pago
60FD4735-2E08-4D7A-82DD-FCC56897E3F1	23/03/2018 11:25:04 a. m.	00001000000404041693	PUE - Pago en una sola exhibición

ESTE DOCUMENTO ES UNA REPRESENTACIÓN IMPRESA DE UN CFDI

No. serie CSD SAT
00001000000404598147

Sello digital del emisor

sRldh9YJn/mOr1G5TNI51cJBy7pK0JllkYUEJ9ITnhye2nurz2XY5hpK0VyeE/loQ2KpmOIN+hxbe3+2S6K/QicjAYmU858hQbCZRjdt4aS488gYUisde+ovmcSIRqMoXYTzXi+AADPrDvAVK3VF6PzapK2NomkCox14Ujz2lInaUFSjllmHdyHlY34NL3nqgU5Yz+2JwaDWWGulqAAy55Z7Q2uM92kOaujPSJ19gOjKdEORSRjRnhsd1dlZPee1ENEImAk2gJ7ICD7C3FWNT2lydM38ICGFLQMQFsX51BmR0vnmHGbw2cMn1EINTsEQueyaPjO1rtK1A==

Sello digital del SAT

e9ZjO0i08Un0GMpPQvPeSh8VM/row4lpODJoDevnXL+620IagV/8XOP5TFscfoKmAZK+QI7u89LuSCFnCNFQxJKZYAuVcPFNpmB7INks++nEIO+EHZfyZfOMQE+YafA71FDJCEmMyuP3Egac9GW+Tm2xHj3eL3Hebea7raRwInlg3w4QjFEnkYMMkSs/m6OeUcOOPmaBaYdlqOpVmpVPkz9LEb3VNIN7Q+UXuZZA2zIzAwL5dpluobkX1nmjH9LKY3kxH5+YuuKGRKzIRJ+HFmYysu1PjyzJ4hRnLzjqcqsX6wgnJMX8NykYKYG3gHYUCqw==

Cadena original del complemento de certificación digital del SAT

||1.1j90FD4735-2E08-4D7A-82DD-FCC56897E3F1|2018-03-23T11:25:04||NT20124V6jRldh9YJn/mOr1G5TNI51cJBy7pK0JllkYUEJ9ITnhye2nurz2XY5hpK0VyeE/loQ2KpmOIN+hxbe3+2S6K/QicjAYmU858hQbCZRjdt4aS488gYUisde+ovmcSIRqMoXYTzXi+AADPrDvAVK3VF6PzapK2NomkCox14Ujz2lInaUFSjllmHdyHlY34NL3nqgU5Yz+2JwaDWWGulqAAy55Z7Q2uM92kOaujPSJ19gOjKdEORSRjRnhsd1dlZPee1ENEImAk2gJ7ICD7C3FWNT2lydM38ICGFLQMQFsX51BmR0vnmHGbw2cMn1EINTsEQueyaPjO1rtK1A==||00001000000404598147||





PAINEIRAS CORCOVADO
CNPJ: 15.479.676/0001-87

CMC - 05571634
ETR Das Paineiras, S/N
Santa Tereza - 22.2413-80
Rio de Janeiro - RJ

**RECIBO PROVISÓRIO DE
PRESTAÇÃO DE SERVIÇOS - RPS**

RPS Nº 1971630 Série PC1B
Emissão 11/03/2018

Discriminação dos serviços

Cod. Item	Valor
9004 INGRESSO	21,45
B. Cálculo Aliq. NS Vir. ISS 0,00	
9010 CONCESSIONARIA I	4,55
B. Cálculo 4,55 Aliq. 05% Ir. ISS 0,23	
9020 SERVICOS	15,00
B. Cálculo Aliq. 02% Ir. ISS 0,30	

Valor Total 41,00

Valor Total dos Tributos 0,53

** A OPERAÇÃO CONSTANTE DESTA
DOCUMENTO SERÁ CONVERTIDA EM NOTA
FISCAL DE SERVIÇOS ELETRÔNICA - NFS-e. NO

Emitido em 11/03/2018 as 11:11:06

PDV: 27 Operador: 8-Andre

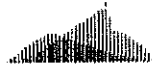

PAINEIRAS - CORCOVADO

REDE GETNET

PAINEIRAS CORCOVADO

11/03/18 11:12:15 AUT: X04144 DOC: 110237

EC: 000000000413386 TERM: T2373199 C

CV: 043008678 CAIXA: BIL_PN27 L: 06077879

ARQC: 8DF6EA3F0E94F4E3

MASTERCARD *****5047

CREDITO A VISTA

VALOR: 41,00

TRANSACAO APROVADA MEDIANTE
USO DE SENHA PESSOAL

(SiTef)

PAINEIRAS - CORCOVADO
CNPJ: 15.479.676/0002-68
IE: 87274756 - IM: 05571634
ETR DAS PAINEIRAS, 000 - SANTA TERESA
RIO DE JANEIRO - RJ
(21)2225-0401

DANFE NFC-e - Documento Auxiliar
da Nota Fiscal de Consumidor Eletrônica
Não permite aproveitamento de crédito do ICMS

CÓDIGO	DESCRIÇÃO	VL.UNIT	VL.TOT
611842	Cafe Expresso Duplo	6,50	6,50

Quantidade total de itens 1

Total a Pagar 6,50

Formas de Pagamento
Cartão Crédito 6,50

Informação dos Tributos Totais Incidentes
(Lei Federal 12.741/2012): 0,82

ÁREA DE MENSAGEM FISCAL

Número: 000.130.357 - Série: 006

Emissão: 11/03/2018 13:15:21 - Via do Consumidor

Consulte pela chave de acesso em:

<https://www.sefaz.rs.gov.br/NFE/NFE-COM.aspx>

CHAVE DE ACESSO

3318 0315 4796 7600 0268 6500 6000 1303 5710 0130 3570

CONSUMIDOR

CONSUMIDOR NÃO IDENTIFICADO

Consulta via leitor de QR Code



Protocolo de Autorização

333180464333931 11/03/2018 13:15:21

Limber Software
limber.net.br

REDE GETNET

PAINEIRAS CORCOVADO
11/03/18 13:16:34 AUT:094971 DOC:110064
EC:000000004095601 TERM: T4476939 C
CV:001006198 CAIXA:PDV_NT01 L:72004106
ARQC: 6685FE2E0061D876
VISA CREDITO *****6422

CREDITO A VISTA
VALOR: 6,50

TRANSACAO APROVADA MEDIANTE
USO DE SENHA PESSOAL

(SiTef)

SOFITEL RIO DE JANEIRO IPANEMA
 CNPJ: 0241976500035 IE: 81548927
 Avenida Vieira Souto, 460, Ipanema, Rio de Janeiro- RJ

Extrato de Conta
 Conferencia de Conta de Cliente

EXTRATO DA CONTA: 57

Usuario : FERNANDA MARTELETO
 Atendente : FERNANDA MARTELETO
 Local de Entrega: 57 Posicao: 1
 Movim. Fiscal : 11/03/2018
 Permanencia : 01:37h
 Centro de Cons. : 23 OCEAN LOUNGE

Qtd.	Un.	Descricao	ST	VI.Unit.	VI.Total
2	UN	Agua com Gas 3	F	10,00	20,00
1	UN	Cafe Nespresso	F	10,00	10,00
1	UN	Cafe Nespresso	F	15,00	15,00
1	UN	Centro oeste	F	36,00	36,00
1	UN	DS Buchanans	F	36,00	36,00
1	UN	Tiki	F	40,00	40,00

Subtotal: R\$ 157,00
 Desconto: R\$ 0,00
 Taxa de Servico: R\$ 15,70

Total da Venda: R\$ 172,70

No de Pessoas: 2
 Rateio por pessoa: R\$ 86,35

AGUARDE A EMISSAO DO CUPOM FISCAL

Assinatura do Hospede

Assinatura: _____

Justificativa: _____

EXLJA O DOCUMENTO FISCAL DE N° INDICADO NESTE
 TIPO:
 COMPROVANTE

cielo

MASTERCARD
 CREDITO A VISTA

*****5017 - P05-78663489

VIA CLIENTE CNPJ: 02.419.765/000

SOFITEL RIO DE JANEIRO

RIO DE JANEIRO RJ

DOC=007261 11/03/18 20:21

VENDA A CREDITO

VALOR:

86,35

EXLJA O DOCUMENTO FISCAL PERTENCENTE
 A ESTE COMPROVANTE

MANIA DE SALGADO EVENTOS GASTRONOMICOS LTDA 09.456.553/0001-28

CAFE 18 DO FORTE
PRACA CORONEL EUGENIO FRANCO, 001 L.J. COPACABANA Rio de Janeiro/RJ Cep:20070-020 Tel:(21)2523-0171

#	CODIGO	DESCRICAO	QTD	UN	VI	UN	RS	UL	TOTAL	RS
001	0440	STELLA	1	UN	X	11,00	11,00		11,00	
002	0123	MOQUECA 18 DO FORTE	1	UN	X	64,00	64,00		64,00	
003	0419	LA CROQUETE SAUVIGNON BLANC H	1	UN	X	68,00	68,00		68,00	
004	0041	ESPRESSO SIMPLES	2	UN	X	7,00	14,00		14,00	
005	0407	BOBO DE CARRAO	1	UN	X	62,00	62,00		62,00	
006	0173	AGUA COM GAS	4	UN	X	8,00	32,00		32,00	
007	999991	GORJETA	24,300	UN	X	1,00	24,30		24,30	
Qtde. Total de Itens									007	
Valor Total R\$									267,30	
FORMA DE PAGAMENTO									Valor Pago	267,30
Cartão de Crédito										

Numero 00600786 Serie 001 Emissao 11/03/2018 17:03:00
 Consulte pela Chave de Acesso em <http://nfe.fazenda.rj.gov.br/c>
 consulta
 3318 0309 4565 5300 0128 6500 1000 0078 8010 0011 1610
 Protocolo de Autorização: 333180465380078 11/03/2018 17:03:34
 CONSUMIDOR NÃO IDENTIFICADO



MESA No 005
 ALERJ: Rua da Alfandega, 8, terreno - Centro, RJ. - Tel.: 0800 28 27060
 PROCON: Av. Rio Branco, 25, Praça Maua - Centro, RJ. - Tel: 151
 Disque Segurança Alimentar - ALERJ (0800 282 0376)
 Tributos Incidentes Lei Federal 12.741/12 - Total R\$ 81,91
 Sistema FREST

stone



Via Cliente
MASTERCARD - Credito a vista

CAFE 18 DO FORTE

Praca Coronel Eugenio Franco, 1 - Rio de Janeiro/RJ
 CNPJ: 09.456.553/0001-20
 Insc Est: 51667254 1 v3.12.0
 IPI: 806165

EMISSÃO INSTANTE BARBUSA 11/03/18-16:59

Valor: R\$ 166,10

TRANSACAO APROVADA COM SENHA

TRANSACAO APROVADA COM SENHA

BAR E RESTAURANTE OPERA DA LAPA LTDA
 CNPJ: 10.447.644/0001-86 IE: 78634260
 AVN MEH DE SA, 77
 CENTRO- RIO DE JANEIRO, RJ

DNFE NFC-e - Documento Auxiliar da Nota Fiscal de
 Consumidor Eletronica
 Nao permite aproveitamento de credito de ICMS

Codigo	Descricao	Qtd Un	VI.Un	VI.Tot
216	AGUA S/GAS	4,000 UN	5,00	20,0
	0			
100012	SERRA HALTE BOOM	1,000 UN	17,00	17,0
	0			
1599	ALVARINHO TC	1,000 UN	28,00	28,0
	0			
4104	CARNE SOL A GREGA	1,000 PR	122,00	122,0
	0			
10079	1/2 PERIQUITA ALEN	1,000 GR	45,00	45,0
	0			
999999999997	Gorjeta	1,000 UN	27,84	27,8
	4			

Qtd Total de Itens	6
Valor Total R\$	259,84
Valor a Pagar R\$	259,84
FORMA PAGAMENTO	VALOR PAGO R\$
Cartao de Debito	129,84
Dinheiro	130,00

Consulte pela Chave de Acesso em
<http://www.sazemf.rj.gov.br/consultaCFe/paginas/consultaChaveAcesso.faces>
 3310 0310 4177 1400 0186 6500 0000 0304 2316 6276 4570

UNIDOR NAO IDENTIFICADO

NF-e n° 33-23 Serie:000 Dt.Emi.:11/03/2018 23:41:22
 Via consumidor
 Protocolo de Autorizacao: 333160466455850
 Data de autorizacao: 11/03/2018 23:46:13



INFORMACOES ADICIONAIS DE INTERESSE DO CONTRIBUINTE
 No. venda: 553-Mesa 34

=====
 =====NCR Colibri 8,4,6,379

CONFERENCIA DE CONTA

Mov.: 11/03/18 - Imp.: 11/03/18-23:35
 Ope.: CAIXA GARRAFA
Mesa 34 - Venda 553
 Garcon.: GENILSON

Qtd	Descricao	VI.unit	Valor
3 x	AGUA S/GAS	5,00	15,00
1 x	SERRA HALTE BOOM	17,00	17,00
1 x	ALVARINHO TC	28,00	28,00
1 x	CARNE SOL A GREGA	122,00	122,00
1 x	1/2 PERIQUITA ALENTE	45,00	45,00
1 x	AGUA S/GAS	5,00	5,00
Subtotal:			232,00
Gorjeta:			27,84

> Total: 259,84.

--- AGUARDE A EMISSAO DO CUPON FISCAL ---

=====
 =====NCR Colibri 8,4,6,379

CENARIO ANTIQUE CENTER ANTIQUARIOS LTDA 40.296.212/0003-44
SANTO SCENARIUM
RUA DO LAVRADIO, 36 A CENTRO Rio de Janeiro/RJ Cep:20230-070
Tel:3147-9007

DOCUMENTO AUXILIAR DA NOTA FISCAL DE CONSUMIDOR ELETRONICA

#	CODIGO	DESCRIÇÃO	QTD	UN	VL UN R\$	VL TOTAL R\$
001	0118	COCA ZERO KS	2	UN	X 6,50	13,00
002	3077	CARDAPIO DE PIRANHA	1	UN	X 49,00	49,00
003	999991	GORJETA	6,200	UN	X 1,00	6,20
Qtde. Total de Itens						603
Valor Total R\$						68,20
FORMA DE PAGAMENTO						Valor Pago
Cartão de Crédito						68,20

Número 000039089 Série 001 Emissão 12/03/2018 14:18:00
Consulte pela Chave de Acesso em <http://nfce.fazenda.rj.gov.br/consulta>
3318 0340 2962 1200 0344 6500 1000 0398 8910 0177 7102
Protocolo de Autorização: 333180469602325 12/03/2018 14:17:14
CONSUMIDOR NÃO IDENTIFICADO



NESA No 151
ALERJ: Rua da Alfândega, 8, térreo - Centro, RJ. - Tel.: 0800 2827060
PROCON: Av. Rio Branco, 25 Praça Mauá - Centro, RJ. - Tel: 151
Disque Segurança Alimentar - ALERJ (0800 282 0376)
Tributos Incidentes Lei Federal 12.741/12 - Total R\$ 15,83
Sistema FREST
www.frest.con.br

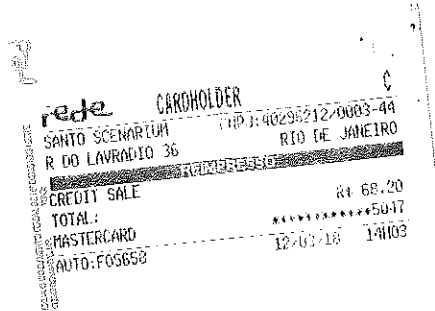

VIA MATE DA URCA COMERCIO DE ALIMENTOS L

11.019.462/0001-77
AV PASTEUR, 520 - BOX 03 B - URCA - RIO DE JANEIRO - R
- 22290-970 - FONE: 11111111

DOCUMENTO AUXILIAR DA NOTA FISCAL DE CONSUMIDOR ELETRÔNICA

001 1002 CAFE EXPRESSO GD
1,00 UN X 9,00 (0,91) 9,00
QTD. TOTAL DE ITENS 001
VALOR TOTAL R\$ 9,00
FORMA DE PAGAMENTO Valor Pago
Dinheiro 20,00
Troco R\$ 11,00

Número 000214261 - Série 001
Emissão: 12/03/2018 19:12:29 - Via Consumidor
Consulte pela Chave de Acesso em
<http://nfce.fazenda.rj.gov.br/consulta>
3318 0311 0194 6200 0177 6500 1000 2142 6114 3064 3707
Emissão: 12/03/2018 19:12:29

CONSUMIDOR NÃO IDENTIFICADO



SENHA: 270

PROCOM - R da Ajuda 5 - RJ - (21)151
ALERJ - R 1º de Marco s/n - RJ - (21)25681418
Sistema Linx Degust
www.linx.com.br
MD5:4C3608A534825EBF6FF17BB76BC11C8C
Trib aprox R\$: R\$ 0,00 Fed. R\$ 0,91 Est. R\$ 0,00 Mun.



CNPJ:10.608.668/0001-70 IE 79649250
 MCX ALIMENTOS LTDA
 PASTEUR, 520, URCA, RIO DE JANEIRO, RJ
 Documento Auxiliar da Nota Fiscal de Consumidor Eletrônica

Item	Código	Descrição	Qtde	Un	VL Unit	VL Total
001	103	COCA COLA ZERO	1,00	UN	x 7,00	7,00
002	720	TRIDENT	1,00	UN	x 4,00	4,00
Qtde. total de Itens						2
Valor Total						11,00
FORMA PAGAMENTO						VALOR PAGº R\$
Dinheiro						11,00

Consulte pela Chave de Acesso em
<http://www4.fazenda.rj.gov.br/consultaNFce/paginas/consultaChaveAcesso.faces>

3318 0310 6086 6800 0170 6500 3000 0138 1010 7128 3792

CONSUMIDOR NÃO IDENTIFICADO

NFC-e Nº 13810 Série 3 12/03/2018 19:54:19

Via Consumidor

Protocolo de autorização: 333180472748857

Data de autorização: 12/03/2018 19:54:20

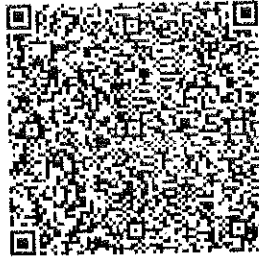

Pedido 71147 HISTER CHEF 0800 644 2362 Aplicativo
 Bematech Histerchef 02 02 05 Serie 96720933 PROCON R DA AJUDA
 5 RJ (21) 151 ALERJ R 1 DE MARCO S/N RJ (21) 25881418
 Valor aproximado dos tributos deste cupon R\$ 1,62 Federal IR\$
 2,06 Estadual IR\$ 0,00 Municipal fonte 18PT/FECDHERCID RJ RJ A567R1

Bematech NFC-e

CHURRASCARIA FOGO DE CHAO RJ LTD
 CNPJ: 11.486.375/0001-20 IE: 79301477
 AVENIDA REPORTER NESTOR MOREIRA, S/N
 BOTAFOGO- RIO DE JANEIRO, RJ

DANFE NFC-e - Documento Auxiliar da Nota Fiscal de Consumidor Eletronica
 Nao permite aproveitamento de credito de ICMS

Codigo	Descricao	Qty Un	VL.Un	VL.Tot
530014 0	Espeto Adulto	1,000 UN	138,00	138,00
70107 0	AGUA MINERAL	2,000 UN	8,00	16,00
70105 0	CAFE NESPRESSO	1,000 UN	8,00	8,00
811000 4	Garjeta Concedida	1,000 UN	24,04	24,00

Qtd. Total de Itens 4
 Valor Total R\$ 186,04
 Valor a Pagar R\$ 186,04
 FORMA PAGAMENTO VALOR PAGO R\$
 Cartao de Credito 186,04

Consulte pela Chave de Acesso em
<http://www.nfce.fazenda.rj.gov.br/consulta>
 3318 0311 4863 7500 0120 6500 0000 0434 5111 3302 7401

CONSUMIDOR NAO IDENTIFICADO

NFC-e n:000043451 Serie:000 Dt.Eni.:12/03/2018 23:09:37
 Via consumidor
 Protocolo de Autorizacao: 333180473454635
 Data de autorizacao: 12 /03/2018 23:09:41



INFORMACOES ADICIONAIS DE INTERESSE DO CONTRIBUINTE
 Trib aprox R\$ 9,52 Fed, 35,29 Est e 0,00 Mun
 Fonte: IBPT/FECOMERCIO RJ H2L5P8
 Garcon: Irenilda 12/03/2018
 MESA 6/1 11:09 PM
 Clientes: 1 30154
 Consumo da Mesa MESA 6 (Conta 30154)
 SEM EMISSAO DE CONFERENCIA DE MESA

EXIJA O DOCUMENTO FISCAL DE Nº INDICADO
 TIPO: ANEX
 CREDITO A VISTA
 376671-5006 POC-02094749
 VIA CLIENTE - CNPJ: 11.486.375/0001-20
FOGO DE CHAO RJ
 RIO DE JANEIRO RJ
 DOC-830295 12/03/18 23:07 ONL-C
 VENDA A CREDITO
VALOR: 186,04

EXIJA O DOCUMENTO FISCAL REFERENTE A ESTE COMPROVANTE

MEDITERRANEO CARIOCA RESTAURANTE LTDA
CNPJ: 16.749.157/0001-54 IE: 79988120
RUA DO LAVRADIO, 11 - LJ
CENTRO- RIO DE JANEIRO, RJ

DANFE NFC-e - Documento Auxiliar da Nota Fiscal de
Consumidor Eletronica
Nao permite aproveitamento de credito de ICMS

Codigo	Descricao	Qtd Un	Vi.Un	Vi.Tot
100000486	SALHAO COM BARRA	1,000 UN	55,00	55,00
100000472	SALADA MEDITERRANE	1,000 UN	32,00	32,00
17006	COCA COLA ZERO LAT	1,000 UN	7,00	7,00
17007	GUARANA ZERO LATA	1,000 UN	7,00	7,00
903	CHA	1,000 UN	8,00	8,00

Qtd. Total de Itens 5
Valor Total R\$ 109,00
Valor a Pagar R\$ 109,00
FORMA PAGAMENTO VALOR PAGO R\$
Cartao de Credito 119,90
Troco R\$ 10,90

Consulte pela Chave de Acesso em
<http://www4.fazenda.rj.gov.br/consultaNFCe/paginas/consultaChaveAcesso.faces>
3318 0316 7491 5700 0154 6500 0000 0058 8414 2335 1022

CONSUMIDOR NAO IDENTIFICADO

NFC-e n000005084 Serie:000 Dt.Eni.:13/03/2018 15:01:44
Via consumidor
Protocolo de Autorizacao: 333180477075540
Data de autorizacao: 13 /03/2018 15:01:45



INFORMACOES ADICIONAIS DE INTERESSE DO CONTRIBUINTE
No.venda: 31-Mesa 390
Trib aprox R\$: 4,58 Fed, 21,80 Est
Fonte: IBPT/FECONERCIO RJ U7n9E1

====HCR Colibri 8.5.1

PK

CPF: 16.749.157/0001-54

Cartão de Crédito CARDHOLDER C
EASR MONUS CNPJ: 16749157-0001-54
RUA LAVRADIO 11 RIO DE JANEIRO
CREDIT SALE
TOTAL: R\$ 119,90
MASTERCARD *****5047
AUT: F04698 13/03/18 - 14H59

CONFERENCIA DE CONTA

Mov.: 13/03/18 - Inp.: 13/03/18 23:33

Ope.: DANIEL

mesa 23/5 - Venda 4961

Abertura: 13/03/2018 21:50:42

Permanencia: 1 horas e 43 min.

Atendente: DANIEL

Dispositivo: GARCON1

Produto	Qtde	Un	U1.unit	U1.iten
(250) Atun c Arroz Negro				
1 x UND			79,00 =	79,00
-Transf. de: mesa 23/1				
(1) Agua c gas				
1 x UND			7,90 =	7,90
-Transf. de: mesa 23/1				
(456) Buchanans Ds				
1 x UND			37,00 =	37,00
-Transf. de: mesa 23/1				
(39) Expresso Duplo				
1 x UND			9,00 =	9,00
-Transf. de: mesa 23/1				
Subtotal :				132,90
Servico :				15,94

>>>> total 148,84

<< AGUARDE EMISSAO DO CUPON FISCAL >>

====MCR Colibri 8.5.1

EXIJA O DOCUMENTO FISCAL DO
COMPROVANTE Nº

cielo

MASTERCARD

CREDITO A VISTA

XXXXXXXXXXXX5047 905 0123456789

EXIJA O DOCUMENTO FISCAL DE Nº INDICADO NESTE
COMPROVANTE Nº

VIA CLIENTE - CNPJ: 08.904.110/0001-09

QUADRUCCI LEBLON

RIO DE JANEIRO RJ

DOC-433896 13/03/18 23:45 OML-C

VENDA A CREDITO

VALOR:

148,84

EXIJA O DOCUMENTO FISCAL REFERENTE
A ESTE COMPROVANTE

QC 40 ALIMENTOS E SERVICOS DE LOCACAO LTDA - ME
AVN ATLANTICA,S/N QC.40 SBS DA B. 27 EF R. ALM C
COPACABANA - RIO DE JANEIRO - RJ - CEP 22070-003
IRF:6412

CNPJ: 15.261.097/0001-63 I: 79643840
IM:
14/03/2018 18:30:07V SNF:042881 COD:10272
GRG:042881 CER:0007

RELATORIO GERENCIAL
Conf. de conta

REFERENCIA DE CONTA DE CLIENTE

Imp.: 14/03/18 Imp.: 14/03/18 - 17:34h
Oper.: 1000

Mesa: 15 Seq: 9
NÃO É DOCUMENTO FISCAL

Qtde.	Descricao	VIUnit.	VIIItem
3	ORIGINAL	11,90	35,70
2	PORC BATATA	24,90	49,80
2	CAPIRINHA	16,90	33,80
1	DE FRENTE PK	92,90	92,90
1	AGUA MIN.S/	4,90	4,90

SubTotal: 217,10
Servico: 21,71
Total: 238,81

Tempo de permanencia: 01:08:09

No. pessoas: 1

Por pess.: 238,81

PROCOM R DA AJUDA 5 - RJ (21)151

NÃO É DOCUMENTO FISCAL

ALERJ - R 1 DE MARCA F/N RJ (21)25881418

AGUARDE A EMISSAO DO CDPJM FISCAL

==== Colibri Food - versao 6.91.4.111 ==

NO 5:8a3a04bf6c6590ca11718f197706404f

NÃO É DOCUMENTO FISCAL

DARUMA AUTOMACAO MACH 1

ECF-1F VERSAO:01.00.00 ECF:002 Lj:0001

FFFFFFFFFJDBR166EC6 14/03/2018 18:30:09

FAB:0R0812BR000000329426



CNPJ:10.348.318/0002-00 IE:79660612
 Windsor Administração De Hotéis e
 Serviços Ltda
 Rua Senador Dantas, 14, Centro, Rio de
 Janeiro, RJ

Documento Auxiliar da Nota Fiscal de Consumidor Eletrônica

Item	Código	Descrição	Qtde	Un	Vl.Unit	Vl.Total
001	124	CAFE EXPRESSO	1,00	UN x 6,00		6,60
002	611	AGUA S/GAS PVC	2,00	UN x 6,50		14,30
003	624	GUARANA DIET LATA	1,00	UN x 6,50		7,15

Qtde: total de itens 3
 Valor: total 28,05
 FORMA PAGAMENTO VALOR PAGO R\$
 Cartão de Crédito 28,05

Consulte pela Chave de Acesso em

<http://www4.fazenda.rj.gov.br/consultaNFCe/paginas/consultaChaveAcesso.faces>

3318 0310 3483 1800 0200 6502 1000 0122 5910 0012 2594



CONSUMIDOR NÃO IDENTIFICADO

NFC-e nº 12259 Série 21
 14/03/2018 22:46:44
 Via Consumidor
 Protocolo de autorização
 333180487440147
 Data de autorização
 14/03/2018 22:46:44

HD-5: f13f4bedf4d0214cf9b851b0972aaa42 CONTADOR INTERNO:
 034592 Trib aprox R\$:4,95 Fed, 6,87 Est e
 0,00 Mun Fonte: IBPT/FECOMERCIO Xa67a0 ECF:
 001 - Conferência de Conta de Cliente CER nº 0108 - COB nº
 034586 CONTA:44 PDS:1 PDV:RESTAURANTE OP:LUIZ
 CLAUDIO NPROCDN - R da Ajuda 5 - RJ - (21)151 Disque
 Segurança All

Bonatech NFC-e

getnet[®]

Via Cliente V0061.917J
 WINDSOR ASTURIAS HOTEL
 SENADOR DANTAS 14
 RIO DE JANEIRO - RJ
 10.348.318/0002-00 CV:000000011
 14/03/18 22:45:06 AHT:H08152 DOC:000008
 EC:000000004246206 TERM:05578410
 MASTERCARD *****5047

VALOR: CREDITO A VISTA
 28,05