Cierre mensual

30 de marzo de 2018

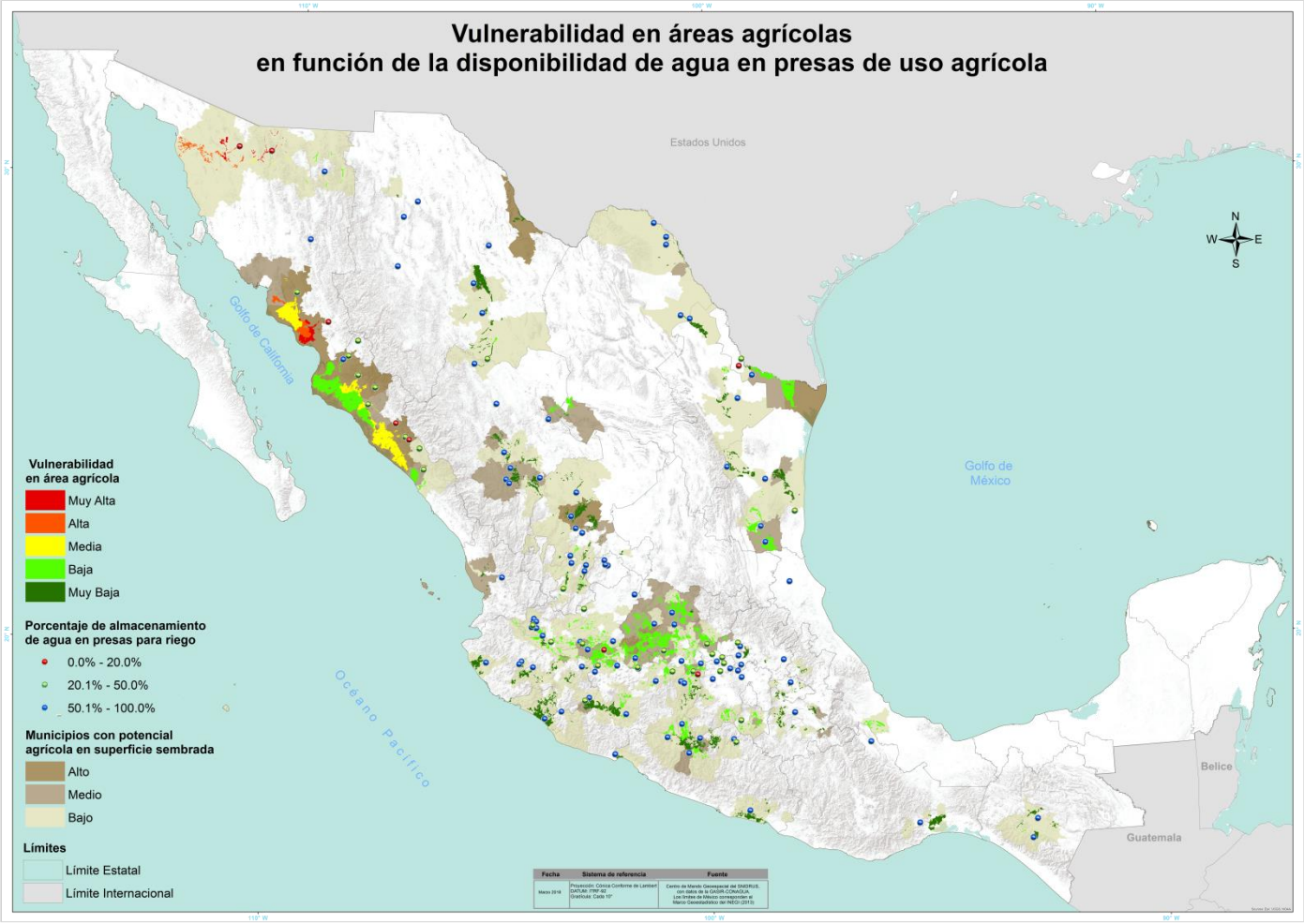

Al cierre del mes de marzo se tienen reportadas un millón 544 mil ha sembradas en áreas de riego aún sin cosechar. En el estado de Sonora se continúan presentando las vulnerabilidades más simbólicas: Muy Alta y Alta.

- Las áreas con Muy Alta vulnerabilidad se localizan en 13 municipios con 133 mil ha donde los municipios de Navojoa, Hermosillo, Huatabampo reportan las mayores superficies sembradas con los siguientes cultivos principales: Trigo grano, garbanzo grano, pastos y praderas, papa, maíz grano, sandía, calabacita, avena forrajera y chile verde; esto en el estado de Sonora.

- En Sonora, las zonas con vulnerabilidad Alta están ubicadas principalmente en los municipios: Etchojoa, Guaymas, Caborca, trincheras, pitiquito, atil y oquitoa con un total de 76 mil ha y los cultivos representativos son: trigo grano, maíz grano, garbanzo grano, calabacita y sandía.

- Vulnerabilidad Media: se localizan en los estado de Sonora y Sinaloa con 433 mil ha sembradas. Para el estado de Sinaloa, las zonas con mayor vulnerabilidad se ubican en el municipio de Culiacán con los siguientes cultivos principales: Maíz grano, Garbanzo grano, Frijol, Berenjena y ejote.