ADDENDUM
SEGUIMIENTO A TRABAJOS DE REPARACIÓN Y/O REFORZAMIENTO DEL DICTAMEN DE ESTABILIDAD Y SEGURIDAD ESTRUCTURAL

En base al Art. 34 fracción III del Reglamento de Construcciones para el Distrito Federal, se emite el presente ADDENDUM AL DICTAMEN DE ESTABILIDAD Y SEGURIDAD ESTRUCTURAL con vigencia hasta que se presente otro sismo. Este documento no exime de las recomendaciones faltantes por atender.

DATOS DEL INMUEBLE.

- Nombre: **CENTRO NACIONAL MODELO DE ATENCION, INVESTIGACIÓN, Y CAPACITACIÓN GERONTOLÓGICA "ARTURO MUNDET".**
- Uso: Centro de atención, investigación y capacitación gerontológica.
- Clasificación: A
- Ubicación: Av. Revolución No. 1445, Col. Tlacopac, San Ángel, Del. Álvaro Obregón, C.P. 01040, Ciudad de México.
- Zona Geotécnica: III

1. REPARACIÓN DE FISURAS EN MUROS DE PASILLOS, HABITACIONES Y SÓTANO DE REHABILITACIÓN FÍSICA.

Con la reparación de las fisuras presentadas en los aplanados de los muros de pasillos, habitaciones y sótano del edificio de terapia física, se dictamina que estas zonas son seguras y habitables.

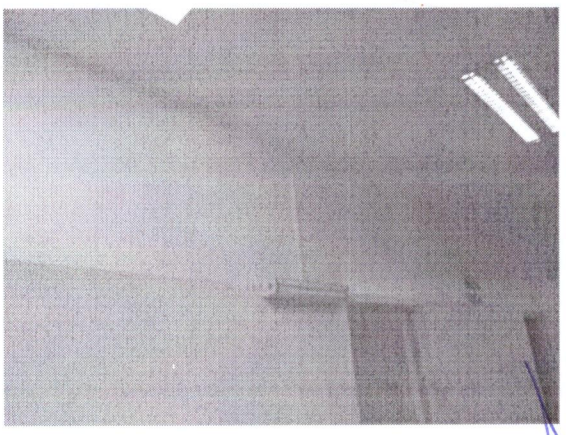

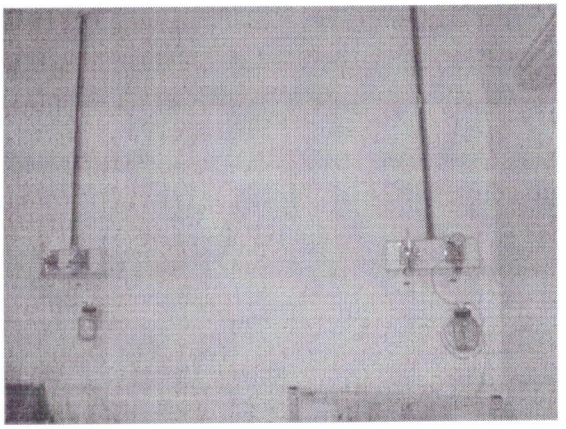

Marsicio Vega González
Arquitecto
Ced. Prof. 1927535

Del Rosal Sur N° 142 Col. San Andrés Totoltepec, Deleg. Tlalpan C.P. 14400 CDMX
Tel. 55138113 cel. 044 55 18 47 92 72, E mail: seimac1402@gmail.com

24. CENTRO NACIONAL MODELO DE ATENCIÓN, INVESTIGACIÓN Y CAPACITACIÓN GERONTOLÓGICA "A. MUNDET".
ENERO 2018

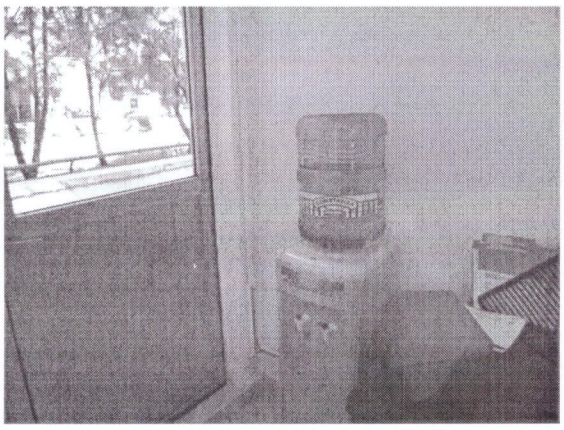

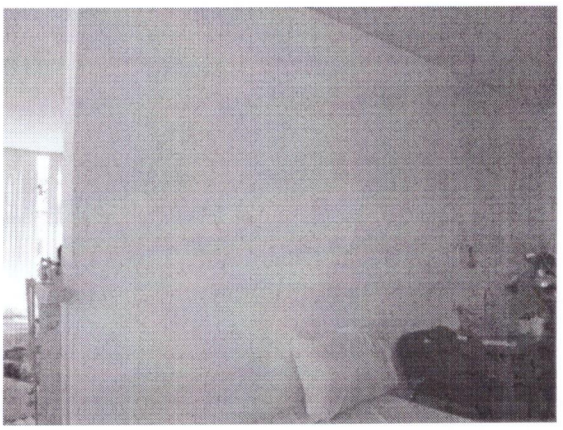

Atentamente
Arq. Tarsicio Vega González
DRO # 2030
Cedula Profesional 1927535

Tarsicio Vega González
Arquitecto
Ced. Prof. 1927535

Del Rosal Sur N° 142 Col. San Andrés Totoltepec, Deleg. Tlalpan C.P. 14400 CDMX
Tel. 55138113 cel. 044 55 18 47 92 72, E mail: seimac1402@gmail.com