ADDENDUM
SEGUIMIENTO A TRABAJOS DE REPARACIÓN Y/O REFORZAMIENTO DEL DICTAMEN DE ESTABILIDAD Y SEGURIDAD ESTRUCTURAL

En base al Art. 34 fracción III del Reglamento de Construcciones para el Distrito Federal, se emite el presente ADDENDUM AL DICTAMEN DE ESTABILIDAD Y SEGURIDAD ESTRUCTURAL con vigencia hasta que se presente otro sismo. Este documento no exime de las recomendaciones faltantes por atender.

DATOS DEL INMUEBLE.

- Nombre: **PROCURADURÍA.**
- Uso: Oficinas.
- Clasificación: B2
- Ubicación: Francisco Sosa No. 439, Col. Coyoacán, Del Coyoacán, Ciudad de México.
- Zona Geotécnica: III

1. REFORZAMIENTO DE LA ESTRUCTURA DEL SÓTANO DEL EDIFICIO PRINCIPAL.

Con el reforzamiento a base de elementos metálicos realizado para la estructura del sótano del edificio principal, se concluye que los elementos de madera que pudieran estar dañados ya no representan ningún riesgo estructural. Entregar pruebas de calidad.

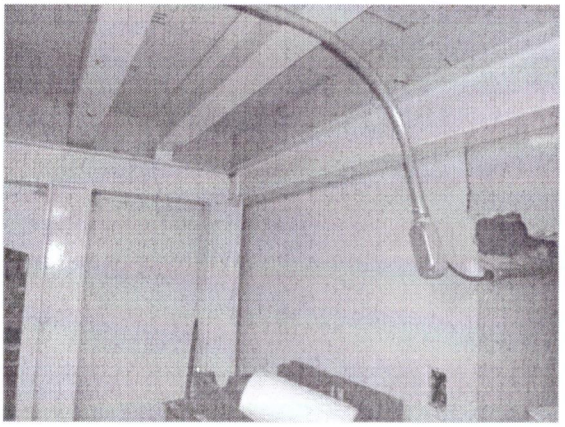

Tarsicio Vega González
Arquitecto
Ced. Prof. 1927535

Del Rosal Sur N° 142 Col. San Andrés Totoltepec, Deleg. Tlalpan C.P. 14400 CDMX
Tel. 55138113 cel. 044 55 18 47 92 72, E mail: seimac1402@gmail.com

2. **RETIRAR APLANADOS DEL CUERPO PRINCIPAL PARA VERIFICACIÓN DE LA SUPERFICIE.**

Se realizaron calas en las fisuras más importantes de la superficie afectada por el sismo. Se aplanaron y pintaron. Trabajo realizado sin apego a lo indicado en el Dictamen.

3. **REPARAR Y REFORZAR LAS AFECTACIONES EN COLUMNAS, BALAUSTRAS Y ESCALERA DEL KIOSCO DE LA AZOTEA.**

Se repararon, rectificaron y se encofraron en concreto las columnas del kiosco, además se reparó el arco de la escalera. Las balaustras quedan pendientes debido a que se debe de contar con la mano de obra especializada adecuada para no afectar la integridad histórica del edificio.

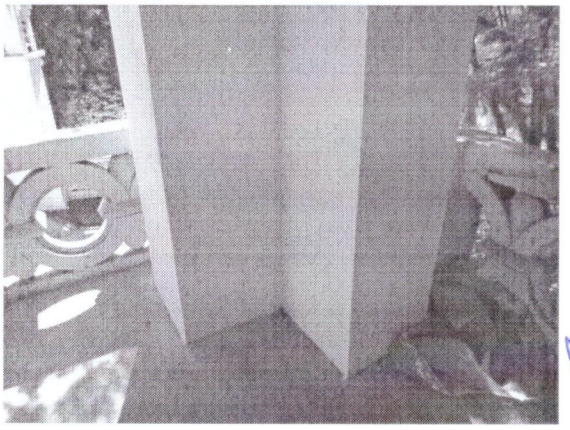

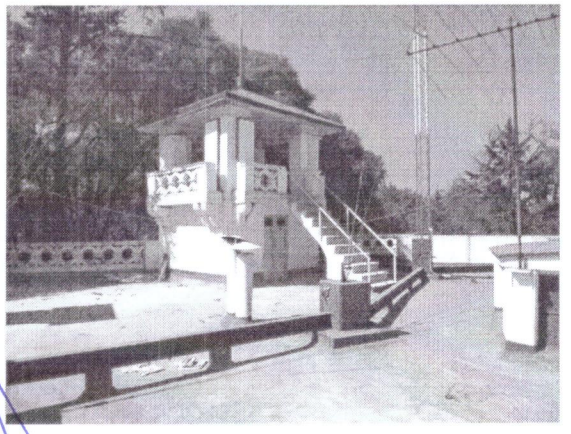

Tarsicio Vega González
Arquitecto
Ced. Prof. 1927535

Del Rosal Sur N° 142 Col. San Andrés Totoltepec, Deleg. Tlalpan C.P. 14400 CDMX
Tel. 55138113 cel. 044 55 18 47 92 72, E mail: seimac1402@gmail.com

4. REPARAR Y REFORZAR LAS AFECTACIONES EN LAS BALAUSTRAS Y PRETILES DE LA AZOTEA DEL CUERPO PRINCIPAL.

Las balaustras quedan pendientes debido a que se debe de contar con la mano de obra especializada adecuada para no afectar la integridad histórica del edificio. Se corrigió un segmento de los pretiles, reforzándolo y volviendo a aplanar, ya que presentaba desprendimientos del aplanado y una fisura notoria.

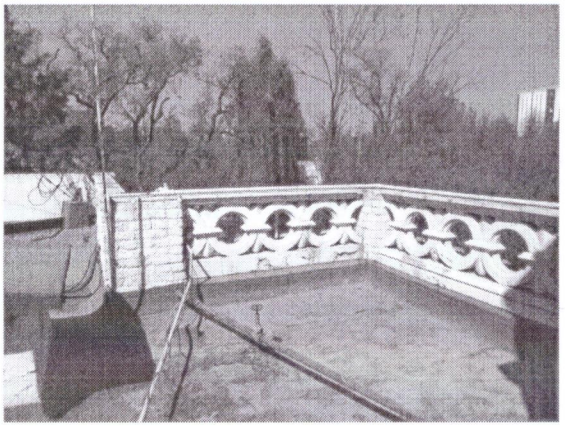

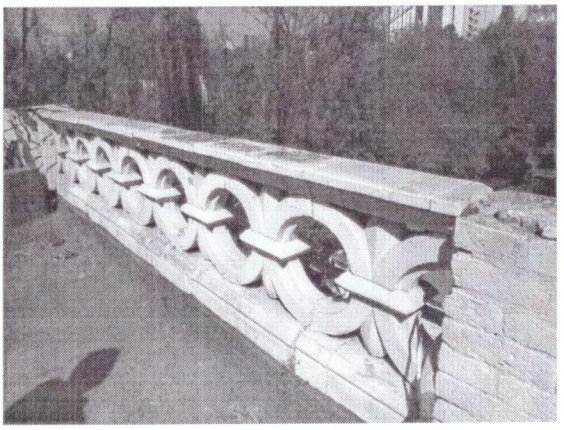

5. EN EL USO DEL INMUEBLE ALIGERAR LO MAS POSIBLE LA CARGA VIVA

A raíz de dar a conocer la afectación estructural del cuerpo principal, la mayor parte de la fuerza de trabajo administrativa del sitio se reinstalo en otro cuerpo del inmueble, aligerando así la carga del edificio.

Tarsicio Vega González
Arquitecto
Ced. Prof. 1927535

Atentamente
Arq. Tarsicio Vega González
DRO # 2030
Cedula Profesional 1927535

Del Rosal Sur N° 142 Col. San Andrés Totoltepec, Deleg. Tlalpan C.P. 14400 CDMX
Tel. 55138113 cel. 044 55 18 47 92 72, E mail: seimac1402@gmail.com