BOLETÍN INFORMATIVO

ALMACENAMIENTO EN PRESAS DE USO AGRÍCOLA

SAGARPA
SECRETARÍA DE AGRICULTURA, GANADERÍA, DESARROLLO RURAL, PESCA Y ALIMENTACIÓN

SIAP
SERVICIO DE INFORMACIÓN AGROALIMENTARIA Y PESQUERA

2ª DECENA DE DICIEMBRE 2017

PANORAMA NACIONAL

EMISIÓN: martes 26 de diciembre de 2017

Al 20 de diciembre del presente, el almacenamiento nacional es de 68,828 Mm3, es decir; 456 Mm3 menos referente a la decena anterior y 1,936 Mm3 menos respecto al 2016 en igual fecha.

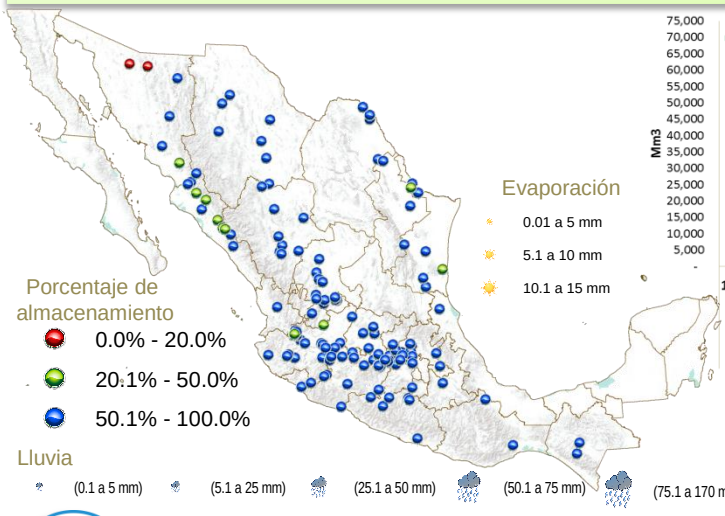

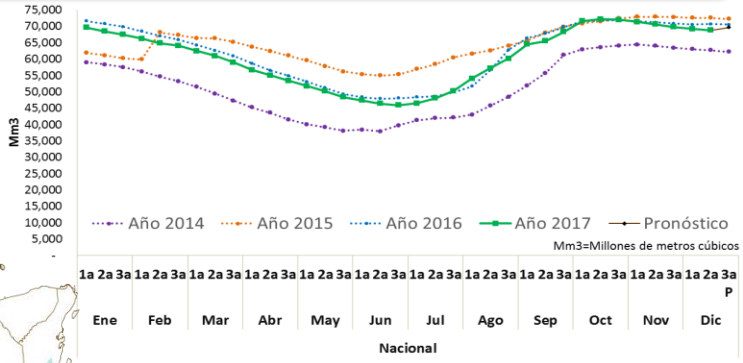

VARIACIÓN PORCENTUAL DECENAL

De 136 presas: 124 presentan niveles por arriba del 50%, diez entre el 20 y 50% y dos presa con niveles por debajo del 20% de su capacidad. Las presas con mayores descensos en sus volúmenes de almacenamiento fueron: Los Olivos, Michoacán con el 23% y Josefa Ortiz de Domínguez en Sinaloa con el 6%.

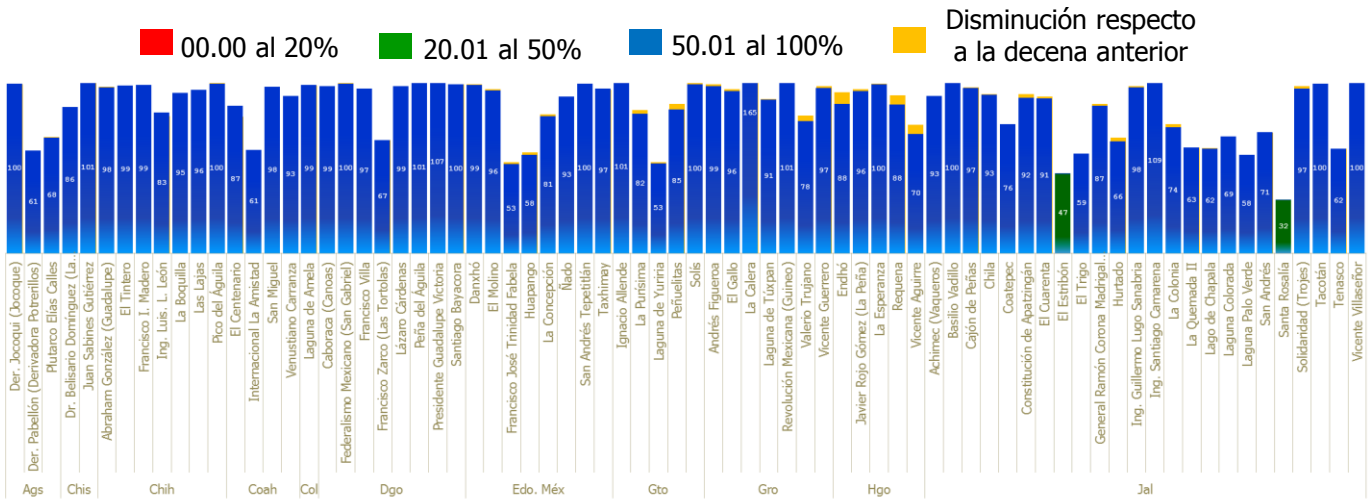

Nota: Por diseño de grafico se maneja escala de 0-100%

SAGARPA
SECRETARÍA DE AGRICULTURA, GANADERÍA, DESARROLLO RURAL, PESCA Y ALIMENTACIÓN

SIAP
SERVICIO DE INFORMACIÓN AGROALIMENTARIA Y PESQUERA

ALMACENAMIENTO EN PRESAS DE USO AGRÍCOLA

2ª DECENA DE DICIEMBRE 2017

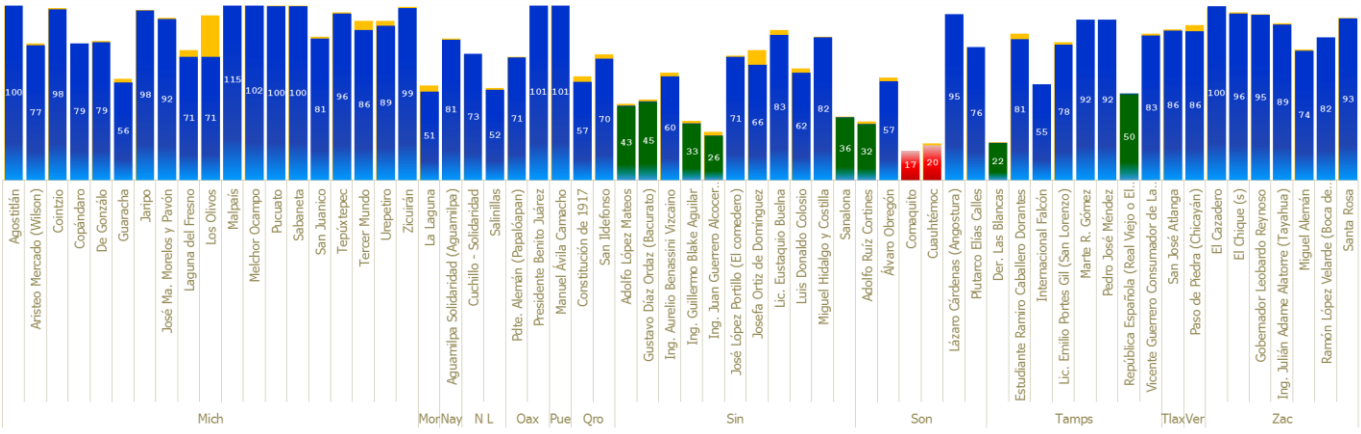

ANÁLISIS PARTICULAR

El panorama nacional de almacenamiento en regiones, indica un descenso referente a los años 2016 y 2015. La región con los almacenamientos más bajos respecto a los años anteriores es la región Noroeste.

En la región Noroeste se tiene el potencial agrícola del estado de Sinaloa y Sonora. Por otra parte la región Sur cuenta con el mayor porcentaje de almacenamiento respecto a las cuatro regiones con el 34.3% y la región centro con el 19.5%.

Región	Almacenamiento a la fecha (hm3)	% en igual fecha		
		2017	2016	2015
Sur	23,636.2	83.3%	71.8%	82.3%
Noroeste	14,732.6	61.7%	82.6%	83.3%
Noreste	17,048.7	78.7%	78.7%	70.0%
Centro	13,410.7	73.3%	72.4%	75.8%
Total	**68,828.1**	**$\bar{X}$ =74.2%**	**$\bar{X}$ =76.4%**	**$\bar{X}$ =77.9%**

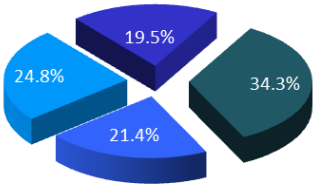

CONSULTA NUESTRA INFORMACIÓN DINÁMICA → **Aplicación geográfica**

Próxima actualización:
09 de enero de 2018

Cualquier duda o comentario contáctanos:
eduardo.reyna@agentetecnico.com

Síguenos en nuestra redes sociales