

Programa de Vigilancia Epidemiológica del Cultivo de Café en el estado de Chiapas

Recurso autorizado **\$ 6,972,318.00**

Cultivo de café \$ 6,702,518.00

Gasto administrativo \$ 269,800.00

Informe de Acciones Operativas 2017

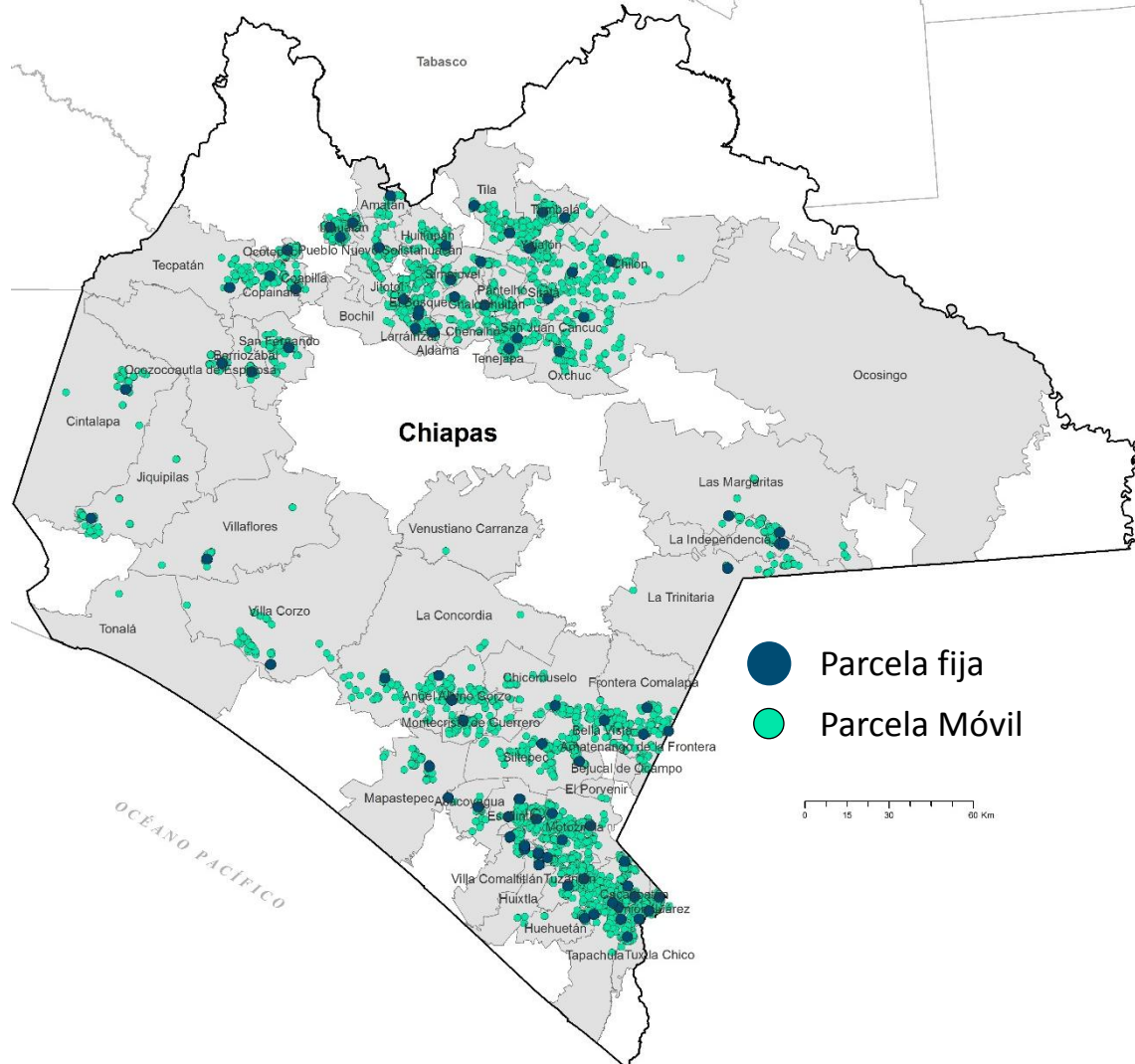

● Parcela fija
● Parcela Móvil

| Plagas bajo Vigilancia Epidemiológica | Tipo de Plaga |
|---------------------------------------|---------------|
| Roya del café | Económica |
| Broca del café | Económica |
| Nematodo lesionador de la raíz | Económica |
| Ojo de gallo | Económica |
| Mancha de hierro | Económica |
| Minador de la hoja | Económica |
| Phoma, Quema | Económica |
| Mal de hilachas | Económica |
| Barrenador de ramas | Económica |
| Ácaro rojo del café | Cuarentenaria |
| Cochinilla del café | Cuarentenaria |
| Antracnosis del café | Cuarentenaria |
| Nematodo agallador del café | Cuarentenaria |
| Crespera | Cuarentenaria |
| Barrenador de ramas | Cuarentenaria |

Avance de Acciones Operativas 2017

Durante el mes de septiembre se cumplió el siguiente avance de acciones operativas del Programa de Vigilancia Epidemiológica del Cultivo del Café

Informe financiero

Financiero a septiembre

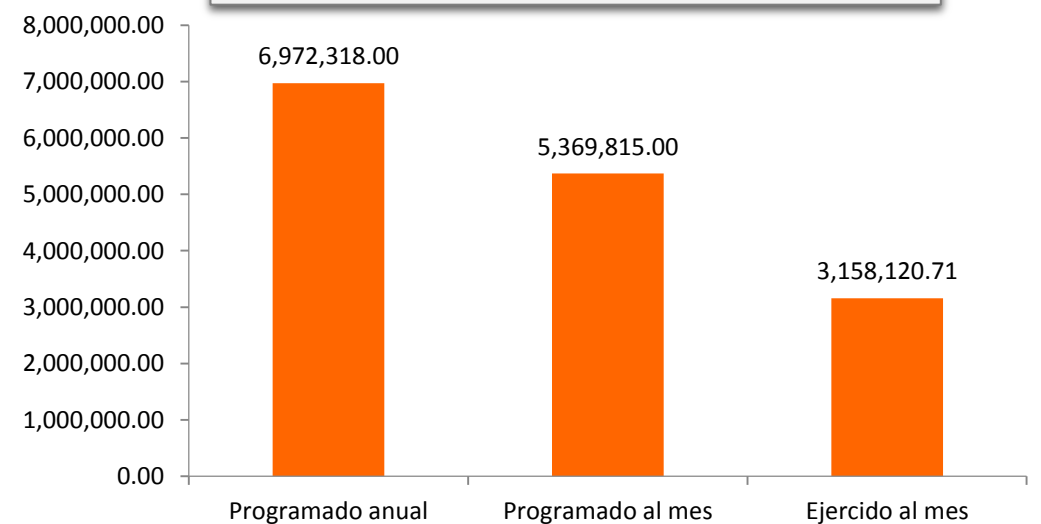

| Parcelas fijas | | |
|----------------|-------------------|------------------|
| Meta anual | Programado al mes | Realizado al mes |
| 3,744 | 2,864 | 2,907 |

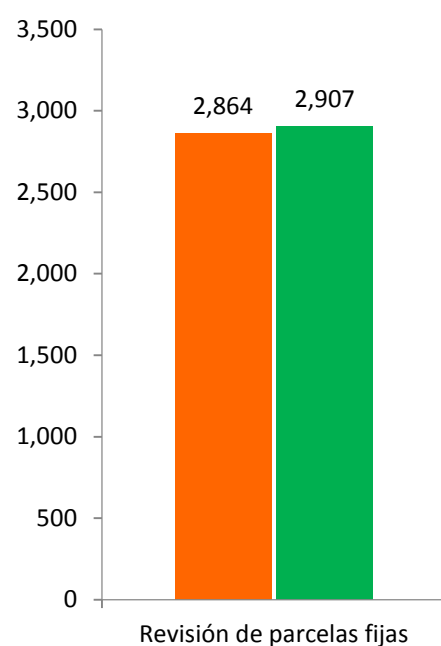

77.6% de la meta anual

| Parcelas móviles | | |
|------------------|-------------------|------------------|
| Meta anual | Programado al mes | Realizado al mes |
| 7,448 | 5,688 | 5,165 |



69.3% de la meta anual

Durante el noveno mes del año se ha logrado un avance en las acciones operativas del Programa de Vigilancia Epidemiológica del Cultivo de Café

77.6% en Parcelas fijas

69.3% en Parcelas móviles