

SALUD

SECRETARÍA DE SALUD



Boletín EPIDEMIOLÓGICO
SISTEMA NACIONAL DE VIGILANCIA EPIDEMIOLÓGICA
SISTEMA ÚNICO DE INFORMACIÓN

DGE

DIRECCIÓN GENERAL
DE EPIDEMIOLOGÍA

ÍNDICE

| | |
|--|----|
| • Editorial semanal..... | 3 |
| • Casos de notificación inmediata y semanal..... | 8 |
| Casos por entidad federativa: | |
| • Enfermedades prevenibles por vacunación..... | 9 |
| • Enfermedades infecciosas y parasitarias del aparato digestivo..... | 17 |
| • Enfermedades infecciosas del aparato respiratorio..... | 22 |
| • Enfermedades de transmisión sexual..... | 24 |
| • Enfermedades transmisibles por vector..... | 28 |
| • Enfermedades zoonóticas..... | 33 |
| • Otras enfermedades exantemáticas..... | 35 |
| • Enfermedades transmisibles..... | 36 |
| • Enfermedades de interés local, regional o institucional..... | 41 |
| • Enfermedades bajo vigilancia sindromática..... | 43 |
| • Enfermedades no transmisibles..... | 45 |
| • Trastornos de la nutrición..... | 54 |
| • Displasias y neoplasias..... | 56 |
| • Defectos al nacimiento..... | 58 |
| • Enfermedades neurológicas y de salud..... | 60 |
| • Accidentes..... | 61 |



El Boletín Epidemiológico Sistema Nacional de Vigilancia Epidemiológica Sistema Único de Información, es una publicación semanal editada por la Secretaría de Salud, a través de la Dirección General de Epidemiología (DGE), calle Francisco de P. Miranda 177, 5° piso, Col. Unidad Lomas de Plateros, Delegación Álvaro Obregón, C.P. 01480, Tel. (55) 5337-1600, <http://www.gob.mx/salud/acciones-y-programas/direccion-general-de-epidemiologia-boletin-epidemiologico>, boletin@dgepi.salud.gob.mx. Certificado de Reserva de Derechos al Uso Exclusivo No. 04-2015-111310232900-203, ISSN: "En Trámite", otorgado por el Instituto Nacional del Derecho de Autor. Editor responsable: Dr. Cuitláhuac Ruiz Matus. Responsable de la última actualización, Dr. Arturo Revuelta Herrera.

Nota: El contenido de los artículos es única y exclusivamente responsabilidad de los autores y no refleja necesariamente la postura de la DGE.

Queda prohibida la reproducción total o parcial de los contenidos e imágenes de la publicación sin previa autorización de la Secretaría de Salud.

ENFERMEDADES EMERGENTES Y REEMERGENTES

INTRODUCCIÓN

Las enfermedades emergentes o reemergentes son consecuencia de la interacción de factores como las determinantes sociales de la salud, el cambio climático y las condiciones que prevalecen y se identifican en una población. Derivado de este proceso de interacción, se pueden presentar situaciones de emergencia sanitaria con impacto en la salud pública.

Las enfermedades emergentes son aquellas que están relacionadas con nuevos agentes, o bien con factores causales ya conocidos que recientemente han adquirido un carácter epidémico, pudiendo convertirse en una amenaza para la salud pública y ocurren en regiones en las que antes no existían.

Las enfermedades reemergentes son aquellas anteriormente conocidas, controladas o tratadas eficazmente, pero cuya frecuencia y/o mortalidad se encuentran en aumento ⁽¹⁾.

El Reglamento Sanitario Internacional (2005), o *RSI* (2005), es un acuerdo internacional jurídicamente vinculante suscrito por 196 países, entre los que se encuentran todos los Estados Miembros de la Organización Mundial de la Salud (OMS). La finalidad y el alcance del *RSI* (2005) consisten en prevenir la propagación internacional de enfermedades y proporcionar protección frente a ellas, controlarlas y darles una respuesta de salud pública, todo ello de forma proporcional a los riesgos que supongan para la salud pública y evitando interferencias innecesarias con los viajes y el comercio internacionales.

En el *RSI* (2005) una Emergencia en Salud Pública de Importancia Internacional (ESPII) se define como “un evento extraordinario que se ha determinado constituye un riesgo para la salud pública de otros Estados Parte a causa de la propagación internacional de una enfermedad y podría exigir una respuesta internacional coordinada” ⁽²⁾.

PROCESO DE DECLARACIÓN DE ESPII

Un evento de estas características puede convertirse en una emergencia sanitaria, situación en la que se debe llevar un proceso para que el Director de la OMS realice la declaratoria de emergencia, dicho proceso inicia con el Centro Nacional de Enlace (CNE) para el *RSI* (2005) quien debe evaluar los eventos que se produz-

can en el interior de su País valiéndose del instrumento de decisión al que hace referencia el anexo 2 del *RSI* (2005) ⁽³⁾.

La Dirección General de Epidemiología (*DGE*) fue designada como el *CNE* de México para todo el territorio nacional y todas las instituciones dentro y fuera del sector, y es la única autoridad que puede notificar una *ESPII* al punto de contacto de la *OMS*, que para el caso del continente Americano es la oficina de la Organización Panamericana de la Salud (*OPS*) ⁽⁴⁾.

Cada Estado Parte notificará a la *OMS* por el medio de comunicación más eficiente del que disponga, a través del *CNE* y antes de que transcurran 24 horas desde que se haya evaluado la información concerniente a la salud pública sobre todos los eventos que ocurran en su territorio y que puedan constituir una *ESPII*, así como toda medida sanitaria aplicada en respuesta a esos eventos.

Una vez cursada la notificación, el Estado Parte seguirá comunicando a la *OMS* información oportuna, exacta y suficientemente detallada sobre la salud pública, relativa al evento notificado.

Cuando la *OMS* reciba información sobre un evento que puede constituir una emergencia de salud pública de importancia internacional, ofrecerá su colaboración al Estado Parte, para evaluar la posibilidad de propagación internacional de la enfermedad, las posibles interferencias para el tráfico internacional y la idoneidad de las medidas de control.

Si el Director General considera que se está produciendo una emergencia de salud pública de importancia internacional, mantendrá consultas con el Estado Parte en cuyo territorio se haya manifestado el evento, acerca de su determinación preliminar. Si el Director General y el Estado Parte están de acuerdo sobre esta determinación, el Director General solicitará la opinión del Comité de Emergencias sobre las recomendaciones temporales apropiadas.

Si después de las consultas mantenidas, el Director General y el Estado Parte no llegan a un consenso en un plazo de 48 horas sobre si dicho evento constituye o no, una emergencia de salud pública de importancia internacional, se tomará una determinación, posterior a reuniones del Director General con el comité de emergencias y los Estados Parte.

Si se ha determinado que se está produciendo una emergencia de salud pública de importancia internacional, el Director General formulará recomendaciones temporales. Esas recomendaciones temporales podrán ser modificadas o prorrogadas, incluso una vez que se haya determinado que la emergencia de salud pública ha concluido, en cuyo momento se podrán formular otras recomendaciones temporales, con objeto de evitar que dicho evento vuelva a ocurrir o de detectar inmediatamente su reaparición ⁽³⁾.

Para determinar si un evento constituye una *ESPII*, el Director General considerará ⁽³⁾:

- la información proporcionada por el Estado Parte;
- el instrumento de decisión
- la opinión del Comité de Emergencias;
- los principios científicos así como las pruebas científicas disponibles y otras informaciones pertinentes; y
- una evaluación del riesgo para la salud humana, del riesgo de propagación internacional de la enfermedad y del riesgo de interferencia para el tráfico internacional, lo cual nos ayudará a manejar de forma adecuada el instrumento de decisión.

El ANEXO 2 del *RSI* (2005) es el Instrumento de decisión para la evaluación y notificación de eventos que pueden constituir una *ESPII*, el cual se basa en cuatro puntos principales (**Figura 1**) ⁽³⁾.

- Repercusión de la salud pública
- Evento inusitado o imprevisto
- Riesgo de propagación internacional
- Riesgo de restricción a los viajes o al comercio internacional

FIGURA 1. ANEXO 2 DEL REGLAMENTO SANITARIO INTERNACIONAL (2005)

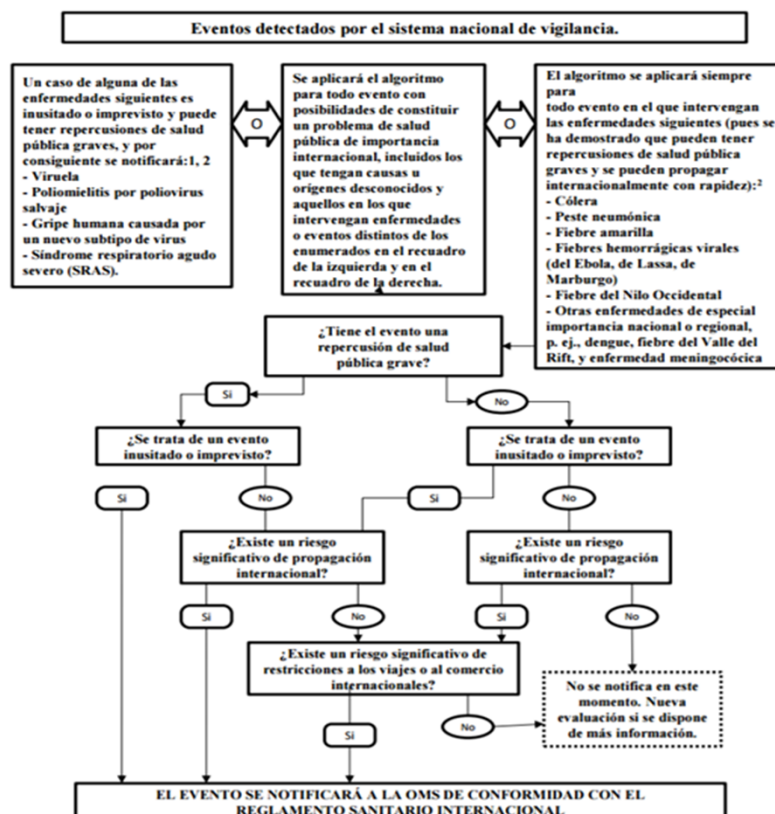

DECLARATORIAS DE ESPII RECIENTES

El término *ESPII* se acuñó en la segunda edición del *RSI* (2005), la cual se realizó en el año 2005, entrando en vigor en el año 2007 ⁽³⁾.

1. Previo a dicho término la *OMS* declaró un estado de emergencia sanitaria el 28 de febrero del 2003, por el Síndrome Respiratorio Agudo Grave o **SARS** por sus siglas en inglés, cuya declaratoria se dio por terminada cuatro meses después, el 5 de julio del mismo año ⁽⁵⁾.

Después de la actualización del *RSI*, la *OMS* ha emitido cuatro declaratorias de *ESPII*:

2. La primera el 25 de abril del año 2009 por la pandemia por Influenza A(H1N1), que afectó a 73 países, dándose por finalizada el 10 de agosto del 2010 ^(6,7).
3. El aumento en el número de casos, así como la aparición de casos de poliovirus salvaje en países como Afganistán, Pakistán, Irak y países de la región del cuerno de África, provocó el 5 de mayo del año 2014, otra declaratoria de emergencia, la cual sigue vigente, ya que en la última reunión del Comité de Emergencia Internacional de Regulación Sanitaria para poliovirus, la cual se llevó a cabo el 11 de noviembre de 2016, se acordó una extensión por 3 meses más de las recomendaciones temporales, ya que a consecuencia de los conflictos armados que involucran a algunos de estos países, el seguimiento a dichas recomendaciones se ha visto entorpecido ^(8,9).
4. Ese mismo año 2014, la aparición de un brote de fiebre hemorrágica por virus Ébola en 4 países de África ocasionó una nueva declaratoria de emergencia de salud pública, el 8 de agosto, dicho brote registró un total de 1 070 casos confirmados y 932 defunciones con una tasa de letalidad del 87.10%, esta declaratoria se dio por finalizada el 29 de marzo de 2016 ^(10,11).
5. El año 2016, la asociación de microcefalia y otras malformaciones al nacimiento con la infección por virus Zika, así como el incremento sustancial de este tipo de casos nos llevó a la, hasta ahora, última declaratoria de emergencia el primero de febrero, dándose por terminada el 18 de noviembre de ese mismo año ^(12,13).

Cabe destacar que todos estos eventos se trataron de enfermedades emergentes, con excepción de la situación por poliovirus salvaje, la cual nos habla de una enfermedad reemergente.

Actualmente en el mundo están ocurriendo algunos brotes de enfermedades que pudieran constituir un riesgo de emergencia en salud pública de importancia internacional, por lo cual es de vital importancia su constante vigilancia epidemiológica. Dichas patologías en cuestión son el Síndrome Respiratorio de Medio Oriente por Coronavirus o MERS-CoV, las influencias aviarias como A(H7N9), A(H5N1) y A(H5N6), además de la fiebre amarilla ^(14,15,16,17).

REFERENCIAS:

1. Kuri-Morales PA, Guzmán-Morales E, De La Paz-Nicolau E, et al. Enfermedades emergentes y reemergentes. *Gac Med Mex.* 2015;151:674-80.
2. Organización Mundial de la Salud [Sitio público de internet]. ¿Qué son el Reglamento Sanitario Internacional y los Comités de Emergencias?. c2016 [actualizado el 20 de junio de 2016; citado el 13 de febrero de 2017]. Disponible en: <http://www.who.int/features/qa/39/es/>
3. Organización Mundial de la Salud. Reglamento Sanitario Internacional (2005). 2da ed. Ginebra; 2008.
4. Secretaría de Salud. Manual de Procedimientos Estandarizados de Operación en Materia de Vigilancia Epidemiológica Internacional. México; 2012.
5. D. Parashar U, J. Anderson L. SARS Preparedness and Response Planning. *Emerg Infect Dis.* 2004 Feb;10(2): 384-385.
6. Organización Mundial de la Salud [Sitio público de internet]. Gripe porcina. c2009 [actualizado el 25 de abril de 2016; citado el 13 de febrero de 2017]. Disponible en: http://www.who.int/mediacentre/news/statements/2009/h1n1_20090425/es/
7. Organización Mundial de la Salud [Sitio público de internet]. H1N1: El mundo se adentra en el periodo pospandémico. c2010 [actualizado el 10 de agosto de 2010; citado el 13 de febrero de 2017]. Disponible en: http://www.who.int/mediacentre/news/statements/2010/h1n1_vpc_20100810/es/
8. Organización Mundial de la Salud [Sitio público de internet]. Declaración de la OMS sobre la reunión del Comité de Emergencias del Reglamento Sanitario Internacional para examinar la propagación internacional de poliovirus. . c2014 [actualizado el 5 de mayo de 2014; citado el 13 de febrero de 2017]. Disponible en: <http://www.who.int/mediacentre/news/statements/2014/polio-20140505/es/>
9. Organización Mundial de la Salud [Sitio público de internet]. Statement of the 11th IHR Emergency Committee regarding the international spread of poliovirus. c2016 [actualizado el 11 de noviembre de 2016; citado el 13 de febrero de 2017]. Disponible en: <http://www.who.int/mediacentre/news/statements/2016/11th-ih-epolio/en/>
10. Organización Mundial de la Salud [Sitio público de internet]. Declaración de la OMS sobre la reunión del Comité de Emergencias del Reglamento Sanitario Internacional acerca del brote de enfermedad por el virus del Ebola de 2014 en África Occidental. c2014 [actualizado el 8 de agosto de 2014; citado el 13 de febrero de 2017]. Disponible en: <http://www.who.int/mediacentre/news/statements/2014/ebola-20140808/es/>
11. Organización Mundial de la Salud. Statement on the 9th meeting of the IHR Emergency Committee regarding the Ebola outbreak in West Africa. c2016 [actualizado el 29 de marzo de 2016; citado el 13 de febrero de 2017]. Disponible en: <http://www.who.int/mediacentre/news/statements/2016/end-of-ebola-pheic/en/>
12. Organización Mundial de la Salud [Sitio público de internet]. Declaración de la OMS sobre la primera reunión del Comité de Emergencia del Reglamento Sanitario Internacional (2005) sobre el virus del Zika y el aumento de los trastornos neurológicos y las malformaciones congénitas. c2016 [actualizado el 1 de febrero de 2016; citado el 13 de febrero de 2017]. Disponible en: <http://www.who.int/mediacentre/news/statements/2016/1stemergency-committee-zika/es/>
13. Organización Mundial de la Salud [Sitio público de internet]. Quinta reunión del Comité de Emergencia establecido en virtud del Reglamento Sanitario Internacional (2005) sobre la microcefalia, otros trastornos neurológicos y el virus de Zika. c2016 [actualizado el 18 de noviembre de 2016; citado el 13 de febrero de 2017]. Disponible en: <http://www.who.int/mediacentre/news/statements/2016/zika-fifth-ec/es/>
14. Organización Mundial de la Salud [Sitio público de internet]. Coronavirus causante del síndrome respiratorio de Oriente Medio (MERS-CoV) — Arabia Saudita. c2017 [actualizado el 17 de enero de 2017; citado el 13 de febrero de 2017]. Disponible en: <http://www.who.int/csr/don/17-january-2017-mers-saudi-arabia/es/>
15. Organización Mundial de la Salud [Sitio público de internet]. Infección humana por virus de la gripe aviar A(H7N9) — China. c2017 [actualizado el 18 de enero de 2017; citado el 13 de febrero de 2017]. Disponible en: <http://www.who.int/csr/don/18-january-2017ah7n9-china/es/>
16. Organización Mundial de la Salud [Sitio público de internet]. Gripe aviar. c2014 [actualizado en marzo de 2014; citado el 13 de febrero de 2017]. Disponible en: <http://www.who.int/mediacentre/factsheets/fs297/es/>
17. Organización Mundial de la Salud [Sitio público de internet]. Infección humana por virus de la gripe aviar A(H5N6) — China. c2016 [actualizado el 7 de diciembre de 2016; citado el 13 de febrero de 2017]. Disponible en: <http://www.who.int/csr/don/07-december-2016-ah5n6-china/es/>
18. Organización Mundial de la Salud [Sitio público de internet]. Segunda reunión del Comité de Emergencias del Reglamento Sanitario Internacional (2005) acerca de la fiebre amarilla. c2016 [actualizado el 31 de agosto de 2016; citado el 13 de febrero de 2017]. Disponible en: <http://www.who.int/mediacentre/news/statements/2016/yellow-fever-second-ec/es/>

Dra. Jessica Vargas Zermeño
Residente de Epidemiología
Dirección General de Epidemiología

Nota: El contenido de este artículo es única y exclusivamente responsabilidad de los autores y no refleja necesariamente la postura de la DGE.

CUADRO 1. Casos nuevos de enfermedades de notificación inmediata hasta la semana 38 del 2017

| ENFERMEDAD | CIE-10ª REV. | EN LA SEMANA | ACUMULADO | MEDIANA SEMANAL | EN LA SEMANA | ACUMULADO |
|--|--------------|--------------|-----------|-----------------|--------------|-----------|
| | | 2017 | 2017 | 2012-2016 | 2016 | 2016 |
| Cólera | A00 | - | - | - | - | 1 |
| Parálisis Flácida Aguda en < 15 años | U98 | 21 | 402 | 14 | 14 | 402 |
| •Poliomielitis | A80 | - | - | - | - | - |
| Difteria | A36 | - | - | - | - | - |
| Enfermedad febril exantemática | U97 | 92 | 2 607 | 97 | 88 | 2 916 |
| •Sarampión | B05 | - | - | - | - | - |
| Síndrome coqueluchoide | U99 | 78 | 1 527 | 60 | 47 | 1 542 |
| •Tos ferina | A37 | 13 | 426 | 19 | 19 | 551 |
| Tétanos neonatal | A33 | - | - | - | - | 1 |
| Tétanos | A34, A35 | - | 22 | - | 2 | 23 |
| Rabia humana por perro | A82 | - | - | - | - | - |
| Dengue no Grave (confirmados) | A90 | 565 | 5 473 | 803 | 439 | 7 735 |
| Dengue con Signos de Alarma | S/C | 98 | 1 228 | n.d. | n.d. | n.d. |
| Dengue Grave | A91 | 17 | 227 | n.d. | n.d. | n.d. |
| Paludismo por <i>P. falciparum</i> | B50 | - | - | - | - | - |
| Encefalitis Equina Venezolana | A92.2 | - | - | n.d. | - | - |
| Fiebre Amarilla | A95 | - | - | n.d. | - | - |
| Peste | A20 | - | - | n.d. | - | - |
| Fiebre por Virus Mayaro | A92.8 | - | - | n.d. | - | - |
| Síndrome de Inmunodeficiencia Adquirida~ | B20-B24 | 122 | 3 631 | 118 | 172 | 3 412 |
| Influenza | J09-J11 | 14 | 6 373 | n.d. | 15 | 9 513 |
| Enfermedad por Virus Chikungunya | A92.0 | - | 25 | n.d. | 10 | 493 |
| Infección por Virus Zika | U06.9 | 110 | 1 524 | n.d. | 516 | 3 769 |
| Tifo epidémico | A75.0 | - | - | n.d. | - | - |
| Tifo murino | A75.2 | 2 | 116 | n.d. | - | 255 |
| Fiebre Manchada | A77.0 | 1 | 160 | n.d. | - | 63 |
| Otras rickettsiosis | A79 | 1 | 112 | n.d. | 6 | 96 |
| Enfermedad por Virus Ébola | A98.4 | - | - | n.d. | - | - |

§FUENTE: SINAVE/DGE/Salud 2017. Información preliminar de casos confirmados.

Los casos de enfermedades prevenibles por vacunación son por semana de inicio.

~ El total no incluye extranjeros en tránsito por México.

CUADRO 2. Casos nuevos de enfermedades de vigilancia convencional hasta la semana 37 del 2017

| ENFERMEDAD | CIE-10ª REV. | EN LA SEMANA | ACUMULADO | MEDIANA SEMANAL | EN LA SEMANA | ACUMULADO |
|---------------------------------------|--|--------------|------------|-----------------|--------------|------------|
| | | 2017 | 2017 | 2012-2016 | 2016 | 2016 |
| Enfermedades infecciosas intestinales | A01-A03, A04, A05, A06.0-A06.3, A06.9, A07.0-A07.2, A07.9, A08-A09 | 100 580 | 4 673 113 | 102 962 | 88 216 | 3 714 273 |
| Infecciones respiratorias agudas | J00-J06, J20, J21 excepto J02.0, J03.0 | 495 598 | 17 937 934 | 516 998 | 394 246 | 16 613 227 |
| Hepatitis virales | B15 - B19 | 216 | 7 351 | 520 | 224 | 8 259 |
| Paludismo por <i>P. vivax</i> | B51 | 14 | 467 | 10 | 6 | 396 |
| Tuberculosis respiratoria | A15-A16 | 227 | 12 262 | 292 | 264 | 12 749 |
| Meningitis tuberculosa | A17.0 | 4 | 229 | 3 | 5 | 237 |

FUENTE: SINAVE/DGE/Salud 2017. Información preliminar, incluye casos probables.

Simbología

(-) : no se presentaron casos en la semana.

n.a. : no aplica

n.d. : información no disponible.

s.n. : sin notificación por la entidad federativa.

CUADRO 3. Casos por entidad federativa de Enfermedades Prevenibles por Vacunación hasta la semana epidemiológica 37 del 2017

| ENTIDAD FEDERATIVA | Enteritis Debida a Rotavirus CIE-10 ^a REV. A08.0 | | | | Meningitis Tuberculosa CIE-10 ^a REV. A17.0 | | | |
|-----------------------|---|------------|------------|--------------|---|------------|-----------|------------|
| | 2017 | | | 2016 | 2017 | | | 2016 |
| | Sem. | Acum. | | Acum. | Sem. | Acum. | | Acum. |
| | | M | F | | | M | F | |
| Aguascalientes | - | 16 | 16 | 21 | - | 1 | - | 2 |
| Baja California | - | 69 | 65 | 176 | 2 | 25 | 12 | 28 |
| Baja California Sur | - | - | - | 5 | - | - | 1 | - |
| Campeche | - | 1 | - | 5 | - | - | - | - |
| Coahuila | 3 | 21 | 20 | 34 | - | - | - | 2 |
| Colima | - | 2 | 3 | 6 | - | - | - | 1 |
| Chiapas | - | 41 | 47 | 261 | - | 5 | - | 3 |
| Chihuahua | - | - | 4 | 4 | - | 5 | 5 | 19 |
| Ciudad de México | - | 21 | 24 | 10 | - | 17 | 6 | 13 |
| Durango | - | - | - | - | 1 | 2 | 2 | 1 |
| Guanajuato | - | 89 | 71 | 180 | - | 4 | - | 11 |
| Guerrero | 1 | 3 | 1 | 15 | - | 6 | 2 | 3 |
| Hidalgo | - | 3 | 10 | 12 | - | - | - | 1 |
| Jalisco | - | 6 | 3 | 27 | - | 6 | 2 | 5 |
| México | - | 13 | 17 | 20 | - | 9 | 2 | 25 |
| Michoacán | - | - | 1 | 2 | - | - | 1 | - |
| Morelos | - | 6 | 6 | 4 | - | - | - | 1 |
| Nayarit | - | - | - | - | - | - | - | 2 |
| Nuevo León | 3 | 47 | 39 | 85 | - | 10 | 7 | 9 |
| Oaxaca | 1 | 5 | - | 2 | - | 5 | 1 | 13 |
| Puebla | - | 18 | 26 | 40 | - | 5 | 2 | 15 |
| Querétaro | - | 2 | 1 | 2 | - | 1 | 3 | 9 |
| Quintana Roo | 1 | 35 | 26 | 13 | - | - | - | 4 |
| San Luis Potosí | - | 12 | 6 | 19 | - | 3 | 5 | 5 |
| Sinaloa | - | 9 | 17 | 33 | - | 2 | 1 | 9 |
| Sonora | - | 10 | 6 | 28 | - | 3 | 2 | 10 |
| Tabasco | - | 4 | 4 | 2 | - | 2 | - | 5 |
| Tamaulipas | - | 39 | 27 | 27 | - | 1 | 3 | - |
| Tlaxcala | - | 1 | 4 | 5 | - | - | - | - |
| Veracruz | - | 16 | 14 | 6 | 1 | 32 | 14 | 33 |
| Yucatán | - | 10 | 11 | 4 | - | 7 | 5 | 6 |
| Zacatecas | - | 5 | 3 | 8 | - | 1 | 1 | 2 |
| TOTAL | 9 | 504 | 472 | 1 056 | 4 | 152 | 77 | 237 |

FUENTE: SINAVE/DGE/Salud 2017. Información preliminar, incluye casos probables.

**CUADRO 3.1 Casos por entidad federativa de Enfermedades Prevenibles
por Vacunación hasta la semana epidemiológica 38 del 2017**

| ENTIDAD FEDERATIVA | §Tétanos Neonatal CIE-10ª REV. A33 | | | | §Tétanos CIE-10ª REV. A34, A35 | | | |
|-----------------------|--|-------|---|-------|--------------------------------------|-------|---|-------|
| | 2017 | | | 2016 | 2017 | | | 2016 |
| | Sem. | Acum. | | Acum. | Sem. | Acum. | | Acum. |
| | | M | F | | | M | F | |
| Aguascalientes | - | - | - | - | - | - | - | - |
| Baja California | - | - | - | - | 2 | - | - | 1 |
| Baja California Sur | - | - | - | - | - | - | - | - |
| Campeche | - | - | - | - | - | - | - | - |
| Coahuila | - | - | - | - | - | - | - | - |
| Colima | - | - | - | - | - | 1 | - | 1 |
| Chiapas | - | - | - | - | 2 | - | - | 5 |
| Chihuahua | - | - | - | - | - | - | - | - |
| Ciudad de México | - | - | - | - | 1 | - | - | - |
| Durango | - | - | - | - | - | - | - | - |
| Guanajuato | - | - | - | - | - | - | - | 2 |
| Guerrero | - | - | - | - | 1 | - | - | 3 |
| Hidalgo | - | - | - | - | - | - | - | - |
| Jalisco | - | - | - | - | - | - | - | 1 |
| México | - | - | - | - | - | - | - | - |
| Michoacán | - | - | 1 | - | 1 | - | - | 1 |
| Morelos | - | - | - | - | - | - | - | - |
| Nayarit | - | - | - | - | - | - | - | - |
| Nuevo León | - | - | - | - | - | - | - | - |
| Oaxaca | - | - | - | - | 1 | - | - | 2 |
| Puebla | - | - | - | - | 1 | - | - | - |
| Querétaro | - | - | - | - | - | - | - | - |
| Quintana Roo | - | - | - | - | - | - | - | - |
| San Luis Potosí | - | - | - | - | 2 | - | - | 2 |
| Sinaloa | - | - | - | - | 1 | 1 | - | - |
| Sonora | - | - | - | - | - | - | - | - |
| Tabasco | - | - | - | - | 1 | 1 | - | - |
| Tamaulipas | - | - | - | - | 1 | - | - | - |
| Tlaxcala | - | - | - | - | - | - | - | 1 |
| Veracruz | - | - | - | - | 3 | - | - | 3 |
| Yucatán | - | - | - | - | 2 | - | - | 1 |
| Zacatecas | - | - | - | - | - | - | - | - |
| TOTAL | - | - | 1 | - | 19 | 3 | - | 23 |

§FUENTE: SINAVE/DGE/Salud 2017. Información preliminar de casos confirmados.

CUADRO 3.2 Casos por entidad federativa de Enfermedades Prevenibles por Vacunación hasta la semana epidemiológica 38; Meningitis Meningocócica hasta la 37 del 2017

| ENTIDAD FEDERATIVA | §Tos Ferina CIE-10ª REV. A37 | | | | Meningitis Meningocócica CIE-10ª REV. A39.0 | | | |
|-----------------------|------------------------------------|------------|------------|------------|---|-----------|----------|----------|
| | 2017 | | | 2016 | 2017 | | | 2016 |
| | Sem. | Acum. | | Acum. | Sem. | Acum. | | Acum. |
| | | M | F | | | M | F | |
| Aguascalientes | - | 3 | 6 | 4 | - | - | - | 1 |
| Baja California | 3 | 22 | 46 | 64 | - | 3 | 1 | 1 |
| Baja California Sur | - | 6 | 12 | 9 | - | - | - | - |
| Campeche | - | 1 | 1 | 4 | - | - | - | 2 |
| Coahuila | - | 5 | 4 | 9 | 3 | 3 | 1 | - |
| Colima | - | - | - | 2 | - | - | - | - |
| Chiapas | - | 8 | 7 | 81 | - | - | - | - |
| Chihuahua | - | 4 | 5 | 12 | - | - | - | - |
| Ciudad de México | - | 12 | 14 | 57 | - | 1 | - | 2 |
| Durango | - | 2 | 4 | 14 | - | - | - | - |
| Guanajuato | - | 12 | 12 | 15 | - | - | - | - |
| Guerrero | - | - | - | - | - | - | - | - |
| Hidalgo | - | 1 | - | 3 | - | - | - | - |
| Jalisco | - | 1 | 1 | 16 | - | - | - | - |
| México | - | 23 | 13 | 59 | - | - | - | - |
| Michoacán | 1 | 11 | 13 | 20 | - | - | - | - |
| Morelos | - | - | 1 | 7 | 3 | 1 | 2 | - |
| Nayarit | - | 1 | 2 | 18 | - | - | - | - |
| Nuevo León | 1 | 15 | 12 | 44 | - | - | - | - |
| Oaxaca | - | 4 | 4 | 6 | - | - | - | - |
| Puebla | - | - | - | - | - | - | - | - |
| Querétaro | 1 | 4 | 5 | 10 | - | - | - | - |
| Quintana Roo | - | 2 | 1 | 3 | - | - | - | - |
| San Luis Potosí | 4 | 8 | 6 | 3 | - | - | 1 | - |
| Sinaloa | - | 7 | 5 | 17 | - | 2 | - | - |
| Sonora | 3 | 26 | 25 | 41 | - | 5 | 2 | 1 |
| Tabasco | - | - | - | 4 | - | - | - | - |
| Tamaulipas | - | - | 1 | 9 | - | 1 | 1 | - |
| Tlaxcala | - | 2 | 1 | 6 | - | - | - | - |
| Veracruz | - | 10 | 11 | 2 | - | 3 | - | 2 |
| Yucatán | - | 7 | 14 | 12 | - | 1 | 1 | - |
| Zacatecas | - | 2 | 1 | - | - | - | - | - |
| TOTAL | 13 | 199 | 227 | 551 | 6 | 20 | 9 | 9 |

§FUENTE: SINAVE/DGE/Salud 2017. Información preliminar de casos confirmados.

FUENTE: SINAVE/DGE/Salud 2017. Información preliminar, incluye casos probables.

CUADRO 3.3 Casos por entidad federativa de Enfermedades Prevenibles por Vacunación hasta la semana epidemiológica 37 del 2017

| ENTIDAD FEDERATIVA | Enfermedad Invasiva por Neumococo CIE-10ª REV. A40.3, G00.1, J13 | | | | Infecciones Invasivas por <i>Haemophilus influenzae</i> CIE-10ª REV. A41.3, G00.0, J14 | | | |
|-----------------------|--|-----------|-----------|-----------|---|-----------|-----------|----------|
| | 2017 | | | 2016 | 2017 | | | 2016 |
| | Sem. | Acum. | | Acum. | Sem. | Acum. | | Acum. |
| | | M | F | | | M | F | |
| Aguascalientes | - | - | - | - | - | - | 1 | - |
| Baja California | - | - | - | - | - | - | - | - |
| Baja California Sur | - | - | - | - | - | - | - | - |
| Campeche | - | - | - | - | - | - | - | - |
| Coahuila | - | - | 1 | - | - | 8 | 8 | - |
| Colima | - | - | - | - | - | 1 | 1 | 1 |
| Chiapas | - | - | 1 | - | - | - | - | - |
| Chihuahua | - | - | - | - | - | - | - | - |
| Ciudad de México | - | - | - | - | - | - | 2 | - |
| Durango | - | - | - | - | - | - | - | - |
| Guanajuato | 6 | 4 | 3 | - | - | - | - | - |
| Guerrero | - | - | 3 | 1 | - | - | 2 | 1 |
| Hidalgo | - | 1 | 1 | - | - | - | - | - |
| Jalisco | - | - | - | - | - | - | - | - |
| México | - | 1 | 2 | - | - | - | - | - |
| Michoacán | - | - | - | 6 | - | - | - | - |
| Morelos | - | - | - | - | - | - | - | - |
| Nayarit | - | - | - | - | - | - | - | - |
| Nuevo León | - | - | - | - | - | - | - | - |
| Oaxaca | - | 4 | - | 6 | - | - | - | - |
| Puebla | - | 1 | - | - | 5 | 2 | 3 | - |
| Querétaro | - | - | - | - | - | - | - | - |
| Quintana Roo | - | - | - | - | - | - | - | - |
| San Luis Potosí | - | - | - | - | - | - | - | - |
| Sinaloa | - | - | - | 1 | - | - | - | - |
| Sonora | - | - | - | - | - | - | - | - |
| Tabasco | - | - | 1 | 1 | - | 9 | 7 | 1 |
| Tamaulipas | - | 1 | - | 2 | - | - | - | 1 |
| Tlaxcala | - | - | - | - | - | - | - | - |
| Veracruz | - | - | 16 | 3 | - | - | - | - |
| Yucatán | - | - | - | - | - | - | - | - |
| Zacatecas | - | - | - | - | - | - | - | - |
| TOTAL | 6 | 12 | 28 | 20 | 5 | 20 | 24 | 4 |

FUENTE: SINAVE/DGE/Salud 2017. Información preliminar, incluye casos probables.

CUADRO 3.4 Casos por entidad federativa de Enfermedades Prevenibles por Vacunación hasta la semana epidemiológica 37; Rubéola hasta la semana 38 del 2017

| ENTIDAD FEDERATIVA | Varicela CIE-10ª REV. B01 | | | | §Rubéola CIE-10ª REV. B06 | | | |
|-----------------------|---------------------------------|---------------|---------------|----------------|---------------------------------|----------|----------|----------|
| | 2017 | | | 2016 | 2017 | | | 2016 |
| | Sem. | Acum. | | Acum. | Sem. | Acum. | | Acum. |
| | | M | F | | | M | F | |
| Aguascalientes | 21 | 1 266 | 1 155 | 2 120 | - | - | - | - |
| Baja California | 52 | 1 864 | 1 647 | 4 316 | - | - | - | - |
| Baja California Sur | 19 | 798 | 791 | 2 702 | - | - | - | - |
| Campeche | 12 | 599 | 537 | 1 664 | - | - | - | - |
| Coahuila | 29 | 1 514 | 1 316 | 4 897 | - | - | - | - |
| Colima | 11 | 401 | 384 | 1 534 | - | - | - | - |
| Chiapas | 14 | 550 | 551 | 1 502 | - | - | - | - |
| Chihuahua | 51 | 2 306 | 2 303 | 4 056 | - | - | - | - |
| Ciudad de México | 52 | 4 231 | 4 033 | 8 848 | - | - | - | - |
| Durango | 34 | 852 | 747 | 1 886 | - | - | - | - |
| Guanajuato | 64 | 3 049 | 2 789 | 4 525 | - | - | - | - |
| Guerrero | 21 | 2 212 | 2 283 | 3 184 | - | - | - | - |
| Hidalgo | 35 | 1 434 | 1 575 | 2 998 | - | - | - | - |
| Jalisco | 102 | 5 593 | 5 301 | 7 943 | - | - | - | - |
| México | 181 | 6 249 | 6 090 | 10 760 | - | - | - | - |
| Michoacán | 21 | 1 266 | 1 207 | 2 400 | - | - | - | - |
| Morelos | - | 822 | 762 | 1 524 | - | - | - | - |
| Nayarit | 11 | 810 | 765 | 1 884 | - | - | - | - |
| Nuevo León | 82 | 3 929 | 3 722 | 11 512 | - | - | - | - |
| Oaxaca | 50 | 1 728 | 1 806 | 2 957 | - | - | - | - |
| Puebla | 54 | 2 199 | 2 180 | 3 211 | - | - | - | - |
| Querétaro | 18 | 1 410 | 1 321 | 2 308 | - | - | - | - |
| Quintana Roo | 24 | 1 706 | 1 398 | 2 111 | - | - | - | - |
| San Luis Potosí | 37 | 1 774 | 1 741 | 3 384 | - | - | - | - |
| Sinaloa | 44 | 1 628 | 1 654 | 4 527 | - | - | - | - |
| Sonora | 48 | 1 390 | 1 320 | 2 896 | - | - | - | - |
| Tabasco | 19 | 1 213 | 1 088 | 1 904 | - | - | - | - |
| Tamaulipas | 76 | 2 673 | 2 400 | 6 638 | - | - | - | - |
| Tlaxcala | 16 | 664 | 673 | 895 | - | - | - | - |
| Veracruz | 99 | 4 663 | 4 478 | 7 346 | - | - | - | - |
| Yucatán | 15 | 1 218 | 1 076 | 3 166 | - | - | - | - |
| Zacatecas | 43 | 1 249 | 1 273 | 2 156 | - | - | - | - |
| TOTAL | 1 355 | 63 260 | 60 366 | 123 754 | - | - | - | - |

FUENTE: SINAVE/DGE/Salud 2017. Información preliminar, incluye casos probables.

§FUENTE: SINAVE/DGE/Salud 2017. Información preliminar de casos confirmados.

CUADRO 3.5 Casos por entidad federativa de Enfermedades Prevenibles por Vacunación hasta la semana epidemiológica 37 del 2017

| ENTIDAD FEDERATIVA | Hepatitis Vírica A CIE-10ª REV. B15 | | | | Hepatitis Vírica B CIE-10ª REV. B16 | | | |
|-----------------------|---|--------------|--------------|--------------|---|------------|------------|------------|
| | 2017 | | | 2016 | 2017 | | | 2016 |
| | Sem. | Acum. | | Acum. | Sem. | Acum. | | Acum. |
| | | M | F | | | M | F | |
| Aguascalientes | - | 1 | 1 | 7 | - | - | - | 3 |
| Baja California | - | 13 | 24 | 68 | - | 19 | 7 | 26 |
| Baja California Sur | 3 | 36 | 23 | 188 | - | 2 | - | 4 |
| Campeche | - | 5 | - | 40 | - | 1 | 1 | 3 |
| Coahuila | 3 | 44 | 29 | 43 | - | 6 | - | 5 |
| Colima | 9 | 24 | 24 | 21 | - | 1 | 1 | - |
| Chiapas | 5 | 133 | 123 | 314 | - | 3 | 1 | 7 |
| Chihuahua | 1 | 52 | 35 | 104 | - | 7 | 1 | 4 |
| Ciudad de México | 7 | 156 | 132 | 413 | - | 42 | 9 | 79 |
| Durango | 3 | 90 | 74 | 97 | - | 1 | 2 | 3 |
| Guanajuato | 20 | 173 | 106 | 282 | - | 7 | 5 | 9 |
| Guerrero | 5 | 55 | 49 | 172 | - | 3 | 1 | 9 |
| Hidalgo | 6 | 168 | 162 | 223 | - | 7 | 2 | 24 |
| Jalisco | 9 | 90 | 84 | 272 | 1 | 21 | 7 | 39 |
| México | 7 | 109 | 90 | 206 | - | 32 | 6 | 64 |
| Michoacán | 12 | 95 | 72 | 202 | - | 1 | 1 | 5 |
| Morelos | - | 87 | 97 | 116 | - | 4 | 2 | 5 |
| Nayarit | 1 | 30 | 23 | 157 | - | - | 2 | 5 |
| Nuevo León | - | 17 | 19 | 39 | - | 9 | 5 | 21 |
| Oaxaca | 14 | 129 | 136 | 225 | - | 7 | 4 | 17 |
| Puebla | 1 | 55 | 52 | 137 | - | 16 | 6 | 33 |
| Querétaro | 4 | 99 | 93 | 304 | 1 | 4 | - | 3 |
| Quintana Roo | - | 18 | 17 | 54 | - | 8 | 4 | 10 |
| San Luis Potosí | 2 | 48 | 33 | 128 | - | 3 | 1 | 9 |
| Sinaloa | 13 | 213 | 180 | 478 | 2 | 20 | 13 | 49 |
| Sonora | 4 | 112 | 112 | 176 | - | 8 | 1 | 11 |
| Tabasco | 1 | 38 | 32 | 136 | - | 9 | 2 | 6 |
| Tamaulipas | 1 | 72 | 65 | 87 | - | 16 | 7 | 31 |
| Tlaxcala | - | 2 | 3 | 24 | - | 1 | - | 3 |
| Veracruz | 4 | 110 | 106 | 222 | 1 | 40 | 7 | 47 |
| Yucatán | 6 | 89 | 53 | 217 | - | 19 | 5 | 11 |
| Zacatecas | 2 | 45 | 35 | 84 | - | 1 | - | 3 |
| TOTAL | 143 | 2 408 | 2 084 | 5 236 | 5 | 318 | 103 | 548 |

FUENTE: SINAVE/DGE/Salud 2017. Información preliminar, incluye casos probables.

CUADRO 3.6 Casos por entidad federativa de Enfermedades Prevenibles por Vacunación hasta la semana epidemiológica 37; Influenza hasta la 38 del 2017

| ENTIDAD FEDERATIVA | Parotiditis Infecciosa CIE-10ª REV. B26 | | | | §Influenza CIE-10ª REV. J09-J11 | | | |
|-----------------------|---|--------------|--------------|--------------|---------------------------------------|--------------|--------------|--------------|
| | 2017 | | | 2016 | 2017 | | | 2016 |
| | Sem. | Acum. | | Acum. | Sem. | Acum. | | Acum. |
| | | M | F | | | M | F | |
| Aguascalientes | - | 9 | 1 | 3 | - | 111 | 121 | 305 |
| Baja California | 8 | 97 | 92 | 149 | - | 11 | 17 | 155 |
| Baja California Sur | 4 | 35 | 30 | 82 | - | 40 | 48 | 229 |
| Campeche | 1 | 23 | 18 | 37 | - | 10 | 18 | 50 |
| Coahuila | 5 | 65 | 72 | 25 | - | 144 | 183 | 118 |
| Colima | 1 | 20 | 13 | 40 | 1 | 37 | 44 | 156 |
| Chiapas | 1 | 22 | 19 | 34 | 3 | 30 | 40 | 116 |
| Chihuahua | 5 | 117 | 121 | 196 | - | 59 | 65 | 186 |
| Ciudad de México | 2 | 63 | 67 | 178 | - | 401 | 429 | 1 075 |
| Durango | 1 | 9 | 2 | 18 | - | 65 | 76 | 156 |
| Guanajuato | 2 | 44 | 34 | 80 | - | 67 | 83 | 194 |
| Guerrero | - | 35 | 32 | 101 | 2 | 36 | 51 | 164 |
| Hidalgo | 1 | 8 | 12 | 12 | - | 100 | 118 | 348 |
| Jalisco | 8 | 133 | 141 | 281 | - | 57 | 73 | 545 |
| México | 7 | 106 | 86 | 164 | - | 242 | 242 | 908 |
| Michoacán | 1 | 37 | 38 | 55 | 1 | 90 | 154 | 360 |
| Morelos | - | 17 | 28 | 41 | - | 55 | 65 | 270 |
| Nayarit | 4 | 14 | 15 | 27 | - | 52 | 79 | 178 |
| Nuevo León | 4 | 90 | 101 | 187 | - | 255 | 280 | 300 |
| Oaxaca | - | 18 | 32 | 65 | - | 60 | 78 | 210 |
| Puebla | - | 29 | 49 | 72 | 1 | 84 | 121 | 503 |
| Querétaro | 1 | 28 | 18 | 40 | - | 208 | 218 | 261 |
| Quintana Roo | 1 | 40 | 32 | 46 | 1 | 58 | 79 | 127 |
| San Luis Potosí | 1 | 36 | 25 | 62 | - | 153 | 163 | 316 |
| Sinaloa | 9 | 76 | 77 | 115 | - | 21 | 36 | 158 |
| Sonora | 3 | 95 | 69 | 103 | - | 39 | 59 | 203 |
| Tabasco | - | 39 | 24 | 43 | - | 28 | 37 | 142 |
| Tamaulipas | 3 | 121 | 98 | 162 | 1 | 21 | 44 | 78 |
| Tlaxcala | - | 7 | 10 | 26 | 1 | 146 | 176 | 583 |
| Veracruz | 2 | 134 | 92 | 153 | 1 | 108 | 121 | 621 |
| Yucatán | - | 26 | 21 | 29 | 2 | 23 | 40 | 184 |
| Zacatecas | 3 | 50 | 25 | 60 | - | 118 | 86 | 314 |
| TOTAL | 78 | 1 643 | 1 494 | 2 686 | 14 | 2 929 | 3 444 | 9 513 |

FUENTE: SINAVE/DGE/Salud 2017. Información preliminar, incluye casos probables.

§FUENTE: SINAVE/DGE/Salud 2017. Información preliminar de casos confirmados.

CUADRO 3.7 Casos por entidad federativa de Enfermedades Prevenibles por Vacunación hasta la semana 37; Síndrome de Rubéola Congénita hasta la semana 38 del 2017

| ENTIDAD FEDERATIVA | §Síndrome de Rubéola Congénita CIE-10ª REV. P35.0 | | | | Infección por Virus de Papiloma Humano CIE-10ª REV. B97.7 | | | |
|-----------------------|---|-------|---|-------|---|-------|--------|--------|
| | 2017 | | | 2016 | 2017 | | | 2016 |
| | Sem. | Acum. | | Acum. | Sem. | Acum. | | Acum. |
| | | M | F | | | M | F | |
| Aguascalientes | - | - | - | - | - | 4 | 15 | 226 |
| Baja California | - | - | - | - | 12 | 25 | 251 | 179 |
| Baja California Sur | - | - | - | - | 6 | 7 | 226 | 282 |
| Campeche | - | - | - | - | 1 | 6 | 17 | 54 |
| Coahuila | - | - | - | - | 2 | 8 | 281 | 469 |
| Colima | - | - | - | - | 4 | 3 | 125 | 139 |
| Chiapas | - | - | - | - | - | 11 | 1 321 | 1 200 |
| Chihuahua | - | - | - | - | 12 | 48 | 300 | 276 |
| Ciudad de México | - | - | - | - | 88 | 45 | 4 747 | 5 419 |
| Durango | - | - | - | - | 1 | - | 89 | 118 |
| Guanajuato | - | - | - | - | 11 | 7 | 898 | 1 356 |
| Guerrero | - | - | - | - | 1 | 9 | 347 | 417 |
| Hidalgo | - | - | - | - | 7 | 6 | 744 | 982 |
| Jalisco | - | - | - | - | 40 | 95 | 1 243 | 2 013 |
| México | - | - | - | - | 29 | 59 | 524 | 464 |
| Michoacán | - | - | - | - | 6 | 13 | 365 | 460 |
| Morelos | - | - | - | - | - | 2 | 17 | 11 |
| Nayarit | - | - | - | - | - | 1 | 247 | 151 |
| Nuevo León | - | - | - | - | 20 | 38 | 1 002 | 2 114 |
| Oaxaca | - | - | - | - | 9 | 58 | 384 | 502 |
| Puebla | - | - | - | - | 9 | 53 | 375 | 485 |
| Querétaro | - | - | - | - | 2 | 7 | 175 | 319 |
| Quintana Roo | - | - | - | - | 1 | 1 | 323 | 290 |
| San Luis Potosí | - | - | - | - | 4 | 45 | 167 | 549 |
| Sinaloa | - | - | - | - | 14 | 20 | 405 | 487 |
| Sonora | - | - | - | - | 15 | 45 | 561 | 571 |
| Tabasco | - | - | - | - | 2 | 10 | 229 | 542 |
| Tamaulipas | - | - | - | - | 13 | 51 | 442 | 683 |
| Tlaxcala | - | - | - | - | 1 | 92 | 145 | 156 |
| Veracruz | - | - | - | - | 6 | 38 | 500 | 439 |
| Yucatán | - | - | - | - | 2 | 12 | 154 | 125 |
| Zacatecas | - | - | - | - | 2 | 3 | 128 | 175 |
| TOTAL | - | - | - | - | 320 | 822 | 16 747 | 21 653 |

§FUENTE: SINAVE/DGE/Salud 2017. Información preliminar de casos confirmados.

FUENTE: SINAVE/DGE/Salud 2017. Información preliminar, incluye casos probables.

CUADRO 4. Casos por entidad federativa de Enfermedades Infecciosas y Parasitarias del Aparato Digestivo hasta la semana epidemiológica 37; Cólera hasta la 38 del 2017

| ENTIDAD FEDERATIVA | §Cólera CIE-10ª REV. A00 | | | Fiebre Tifoidea CIE-10ª REV. A01.0 | | | Fiebre Paratifoidea CIE-10ª REV. A01.1-A01.4 | | | | | |
|-----------------------|--------------------------------|-------|------|--|--------|--------|--|-------|-------|-------|-------|-------|
| | 2017 | | 2016 | 2017 | | 2016 | 2017 | | 2016 | | | |
| | Sem. | Acum. | | Acum. | Sem. | Acum. | | Acum. | Sem. | Acum. | | Acum. |
| | | M | F | | | M | F | | | M | F | |
| Aguascalientes | - | - | - | 5 | 63 | 150 | 343 | 2 | 26 | 60 | 355 | |
| Baja California | - | - | - | 36 | 292 | 583 | 757 | 4 | 55 | 108 | 152 | |
| Baja California Sur | - | - | - | - | 43 | 49 | 63 | 4 | 27 | 78 | 47 | |
| Campeche | - | - | - | 4 | 53 | 128 | 265 | - | 16 | 31 | 84 | |
| Coahuila | - | - | - | 87 | 517 | 1 104 | 1 339 | 7 | 54 | 80 | 99 | |
| Colima | - | - | - | - | 5 | 11 | 138 | 2 | 6 | 13 | 31 | |
| Chiapas | - | - | - | 72 | 902 | 1 592 | 2 529 | 33 | 353 | 695 | 825 | |
| Chihuahua | - | - | - | 5 | 102 | 173 | 1 750 | 3 | 85 | 136 | 531 | |
| Ciudad de México | - | - | - | 7 | 70 | 74 | 72 | - | 6 | 16 | 102 | |
| Durango | - | - | - | 1 | 6 | 28 | 55 | - | - | - | 9 | |
| Guanajuato | - | - | - | 10 | 139 | 311 | 318 | 1 | 13 | 45 | 36 | |
| Guerrero | - | - | - | 11 | 284 | 684 | 1 061 | 7 | 96 | 223 | 250 | |
| Hidalgo | - | - | - | 1 | 6 | 9 | 26 | - | 19 | 28 | - | |
| Jalisco | - | - | - | 8 | 134 | 246 | 331 | 13 | 123 | 369 | 506 | |
| México | - | - | - | 1 | 48 | 87 | 102 | 4 | 18 | 27 | 134 | |
| Michoacán | - | - | - | 6 | 149 | 409 | 432 | 5 | 56 | 159 | 67 | |
| Morelos | - | - | - | - | 72 | 147 | 123 | - | 4 | 9 | 27 | |
| Nayarit | - | - | 1 | 1 | 29 | 55 | 206 | 6 | 31 | 58 | 86 | |
| Nuevo León | - | - | - | 29 | 367 | 663 | 545 | 4 | 60 | 99 | 223 | |
| Oaxaca | - | - | - | 5 | 107 | 187 | 412 | 3 | 35 | 59 | 57 | |
| Puebla | - | - | - | 5 | 32 | 78 | 210 | 3 | 95 | 145 | 122 | |
| Querétaro | - | - | - | 1 | 20 | 23 | 87 | - | 3 | 7 | 5 | |
| Quintana Roo | - | - | - | - | - | 4 | - | 3 | 32 | 39 | 216 | |
| San Luis Potosí | - | - | - | 11 | 79 | 231 | 294 | 3 | 18 | 35 | 52 | |
| Sinaloa | - | - | - | 195 | 1 983 | 4 939 | 7 048 | 45 | 573 | 745 | 211 | |
| Sonora | - | - | - | - | 30 | 64 | 187 | - | 10 | 20 | 51 | |
| Tabasco | - | - | - | 64 | 673 | 1 266 | 932 | 46 | 709 | 1 201 | 1 080 | |
| Tamaulipas | - | - | - | 127 | 2 897 | 5 234 | 4 568 | 25 | 323 | 668 | 450 | |
| Tlaxcala | - | - | - | 1 | 15 | 46 | 54 | 8 | 45 | 111 | 189 | |
| Veracruz | - | - | - | 74 | 997 | 1 984 | 1 554 | 19 | 280 | 602 | 631 | |
| Yucatán | - | - | - | - | 12 | 14 | 21 | - | 2 | 4 | 15 | |
| Zacatecas | - | - | - | 77 | 1 031 | 1 868 | 1 792 | 12 | 59 | 113 | 115 | |
| TOTAL | - | - | 1 | 844 | 11 157 | 22 441 | 27 614 | 262 | 3 232 | 5 983 | 6 758 | |

§FUENTE: SINAVE/DGE/Salud 2017. Información preliminar de casos confirmados.

FUENTE: SINAVE/DGE/Salud 2017. Información preliminar, incluye casos probables.

CUADRO 4.1 Casos por entidad federativa de Enfermedades Infecciosas y Parasitarias del Aparato Digestivo hasta la semana epidemiológica 37 del 2017

| ENTIDAD FEDERATIVA | Otras Salmonelosis CIE-10ª REV. A02 | | | | Shigelosis CIE-10ª REV. A03 | | | | Infecciones Intestinales por Otros Organismos y las mal definidas CIE-10ª REV. A04, A08-A09 excepto A08.0 | | | |
|-----------------------|---|---------------|---------------|---------------|-----------------------------------|--------------|--------------|--------------|--|------------------|------------------|------------------|
| | 2017 | | | 2016 | 2017 | | | 2016 | 2017 | | | 2016 |
| | Sem. | Acum. | | Acum. | Sem. | Acum. | | Acum. | Sem. | Acum. | | Acum. |
| | | M | F | | | M | F | | | M | F | |
| Aguascalientes | 38 | 335 | 551 | 1 152 | - | 15 | 24 | 42 | 2 126 | 40 235 | 41 185 | 83 617 |
| Baja California | 13 | 264 | 617 | 1 326 | 4 | 23 | 23 | 17 | 2 896 | 58 644 | 68 668 | 80 489 |
| Baja California Sur | 7 | 58 | 107 | 121 | - | 6 | 10 | 9 | 1 184 | 18 400 | 20 664 | 28 668 |
| Campeche | 6 | 185 | 316 | 838 | - | 24 | 20 | 51 | 840 | 18 042 | 21 036 | 36 221 |
| Coahuila | 79 | 1 220 | 2 612 | 862 | - | 40 | 29 | 27 | 2 823 | 43 297 | 50 287 | 103 415 |
| Colima | 4 | 39 | 49 | 97 | - | 10 | 13 | 7 | 933 | 13 582 | 15 213 | 32 570 |
| Chiapas | 251 | 6 028 | 10 492 | 16 316 | 10 | 157 | 206 | 418 | 2 410 | 76 923 | 91 687 | 127 436 |
| Chihuahua | 38 | 817 | 1 670 | 2 115 | - | 23 | 31 | 23 | 2 676 | 64 594 | 81 654 | 111 310 |
| Ciudad de México | 1 | 103 | 204 | 360 | 6 | 15 | 13 | 43 | 2 350 | 133 948 | 159 279 | 230 609 |
| Durango | - | 4 | 8 | 19 | - | 13 | 18 | 33 | 1 527 | 27 213 | 32 662 | 81 041 |
| Guanajuato | 26 | 249 | 501 | 628 | - | 17 | 25 | 18 | 3 764 | 71 513 | 82 538 | 130 693 |
| Guerrero | 23 | 385 | 863 | 1 237 | 7 | 166 | 224 | 589 | 1 664 | 46 821 | 58 240 | 86 739 |
| Hidalgo | 6 | 93 | 100 | 197 | 1 | 1 | 6 | 12 | 1 421 | 35 327 | 40 277 | 62 253 |
| Jalisco | 61 | 809 | 1 214 | 1 659 | 2 | 51 | 33 | 103 | 7 643 | 129 087 | 146 573 | 204 945 |
| México | 37 | 497 | 760 | 1 346 | 1 | 49 | 75 | 127 | 9 896 | 223 190 | 259 501 | 430 457 |
| Michoacán | 25 | 458 | 1 055 | 1 504 | 7 | 35 | 41 | 16 | 2 585 | 59 921 | 71 437 | 113 178 |
| Morelos | - | 61 | 122 | 165 | - | 1 | 3 | 14 | 673 | 40 707 | 49 155 | 73 559 |
| Nayarit | 22 | 439 | 899 | 1 793 | 1 | 16 | 18 | 37 | 1 638 | 25 831 | 29 355 | 51 637 |
| Nuevo León | 7 | 83 | 272 | 310 | 4 | 39 | 48 | 33 | 4 261 | 84 596 | 96 234 | 156 629 |
| Oaxaca | 20 | 501 | 792 | 1 085 | 9 | 126 | 163 | 348 | 2 310 | 61 320 | 72 415 | 112 841 |
| Puebla | 86 | 1 591 | 2 849 | 3 957 | 2 | 41 | 66 | 141 | 3 933 | 95 083 | 111 527 | 131 932 |
| Querétaro | 6 | 71 | 125 | 240 | - | 1 | 6 | 10 | 1 844 | 38 057 | 44 001 | 70 252 |
| Quintana Roo | 44 | 827 | 1 451 | 1 628 | - | 2 | 2 | 9 | 1 882 | 39 302 | 41 306 | 37 092 |
| San Luis Potosí | 22 | 235 | 493 | 494 | - | 24 | 37 | 42 | 2 594 | 50 735 | 57 910 | 72 583 |
| Sinaloa | 76 | 759 | 1 468 | 1 579 | 2 | 22 | 27 | 20 | 3 885 | 55 491 | 62 398 | 87 175 |
| Sonora | 12 | 172 | 376 | 581 | - | 16 | 19 | 62 | 2 930 | 51 239 | 60 995 | 111 782 |
| Tabasco | 158 | 2 209 | 4 340 | 6 112 | 2 | 68 | 76 | 209 | 1 982 | 44 141 | 49 482 | 69 828 |
| Tamaulipas | 32 | 769 | 1 725 | 2 463 | 10 | 176 | 243 | 98 | 4 942 | 99 497 | 114 814 | 101 173 |
| Tlaxcala | 7 | 151 | 282 | 415 | - | 5 | 9 | 18 | 1 359 | 31 036 | 35 427 | 42 121 |
| Veracruz | 233 | 3 347 | 6 728 | 6 892 | 1 | 95 | 133 | 81 | 5 473 | 101 791 | 121 129 | 156 826 |
| Yucatán | 12 | 307 | 492 | 366 | - | 33 | 38 | 102 | 2 542 | 62 847 | 70 220 | 78 097 |
| Zacatecas | 24 | 318 | 642 | 1 087 | - | 256 | 249 | 41 | 2 662 | 45 244 | 51 572 | 77 209 |
| TOTAL | 1 376 | 23 384 | 44 175 | 58 944 | 69 | 1 566 | 1 928 | 2 800 | 91 648 | 1 987 654 | 2 308 841 | 3 374 377 |

FUENTE: SINAVE/DGE/Salud 2017. Información preliminar, incluye casos probables.

CUADRO 4.2 Casos por entidad federativa de Enfermedades Infecciosas y Parasitarias del Aparato Digestivo hasta la semana epidemiológica 37 del 2017

| ENTIDAD FEDERATIVA | Intoxicación Alimentaria Bacteriana CIE-10ª REV. A05 | | | Amebiasis Intestinal CIE-10ª REV. A06.0-A06.3, A06.9 | | | | Absceso Hepático Amebiano CIE-10ª REV. A06.4 | | | | |
|-----------------------|---|---------------|---------------|--|--------------|---------------|---------------|--|----------|------------|------------|------------|
| | 2017 | | | 2016 | 2017 | | | 2016 | 2017 | | | 2016 |
| | Sem. | Acum. | | Acum. | Sem. | Acum. | | Acum. | Sem. | Acum. | | Acum. |
| | | M | F | | | M | F | | | M | F | |
| Agascalientes | 2 | 4 | 12 | 40 | 44 | 1 156 | 1 307 | 3 383 | - | - | - | 5 |
| Baja California | 25 | 619 | 631 | 1 467 | 11 | 431 | 469 | 1 064 | - | 5 | 2 | 11 |
| Baja California Sur | 5 | 133 | 147 | 158 | 32 | 513 | 587 | 970 | - | 4 | 2 | 4 |
| Campeche | - | 8 | 19 | 59 | 54 | 1 233 | 1 350 | 2 693 | - | - | - | - |
| Coahuila | 78 | 664 | 680 | 1 230 | 33 | 735 | 882 | 1 760 | 1 | 3 | 2 | 5 |
| Colima | - | 5 | 5 | 270 | 138 | 649 | 758 | 2 072 | - | 11 | 3 | 15 |
| Chiapas | 5 | 158 | 226 | 723 | 268 | 7 385 | 9 150 | 17 285 | - | 8 | 18 | 24 |
| Chihuahua | 104 | 1 632 | 1 753 | 1 400 | 45 | 898 | 1 172 | 1 679 | 1 | 5 | 3 | 6 |
| Ciudad de México | 9 | 317 | 331 | 281 | 52 | 1 993 | 2 565 | 5 486 | - | 19 | 2 | 8 |
| Durango | - | 15 | 11 | 42 | 32 | 571 | 616 | 1 455 | - | 2 | 3 | 4 |
| Guanajuato | 7 | 143 | 162 | 235 | 50 | 1 061 | 1 348 | 2 963 | 1 | 6 | 2 | 11 |
| Guerrero | 7 | 268 | 409 | 980 | 141 | 3 794 | 5 034 | 11 917 | - | 7 | 7 | 20 |
| Hidalgo | - | 47 | 61 | 113 | 159 | 3 004 | 3 849 | 8 145 | - | 7 | 2 | 25 |
| Jalisco | 183 | 2 499 | 2 571 | 3 888 | 207 | 2 891 | 3 286 | 6 090 | - | 18 | 5 | 41 |
| México | 32 | 378 | 434 | 903 | 217 | 5 643 | 6 810 | 13 005 | - | 8 | 4 | 18 |
| Michoacán | 2 | 22 | 41 | 85 | 69 | 1 160 | 1 508 | 2 763 | 3 | 12 | 11 | 16 |
| Morelos | 2 | 109 | 147 | 256 | 22 | 1 400 | 1 746 | 3 335 | - | 3 | 4 | 2 |
| Nayarit | - | 29 | 35 | 37 | 139 | 2 026 | 2 415 | 4 231 | - | 1 | 1 | 8 |
| Nuevo León | 109 | 1 000 | 1 052 | 928 | 66 | 1 028 | 1 106 | 1 959 | 1 | 3 | 5 | 10 |
| Oaxaca | 10 | 134 | 206 | 582 | 276 | 6 043 | 8 013 | 14 162 | - | 7 | 4 | 7 |
| Puebla | 2 | 179 | 235 | 550 | 264 | 6 092 | 7 015 | 11 248 | - | 4 | 4 | 11 |
| Querétaro | 4 | 73 | 97 | 265 | 13 | 393 | 564 | 1 280 | - | 4 | 1 | 7 |
| Quintana Roo | - | 3 | 5 | 3 | 78 | 1 857 | 1 970 | 2 782 | - | 3 | 1 | 1 |
| San Luis Potosí | 9 | 436 | 564 | 722 | 143 | 1 720 | 2 317 | 3 519 | - | 5 | 2 | 8 |
| Sinaloa | 27 | 357 | 435 | 683 | 238 | 4 109 | 4 785 | 5 648 | 1 | 39 | 17 | 64 |
| Sonora | 7 | 170 | 162 | 869 | 52 | 716 | 949 | 1 794 | - | 13 | 2 | 25 |
| Tabasco | 4 | 186 | 250 | 786 | 194 | 3 520 | 4 170 | 6 372 | - | 18 | 18 | 6 |
| Tamaulipas | 24 | 633 | 733 | 854 | 142 | 2 853 | 3 451 | 3 070 | - | 12 | 6 | 6 |
| Tlaxcala | - | 2 | 15 | 39 | 44 | 966 | 1 255 | 2 584 | - | - | - | 2 |
| Veracruz | 18 | 463 | 557 | 808 | 304 | 5 655 | 7 065 | 13 262 | - | 5 | 11 | 6 |
| Yucatán | - | 9 | 5 | 14 | 167 | 3 369 | 3 928 | 7 162 | - | 2 | - | 15 |
| Zacatecas | 25 | 389 | 393 | 411 | 144 | 1 904 | 2 184 | 3 378 | 1 | 3 | 5 | 22 |
| TOTAL | 700 | 11 084 | 12 384 | 19 681 | 3 838 | 76 768 | 93 624 | 168 516 | 9 | 237 | 147 | 413 |

FUENTE: SINAVE/DGE/Salud 2017. Información preliminar, incluye casos probables.

CUADRO 4.3 Casos por entidad federativa de Enfermedades Infecciosas y Parasitarias del Aparato Digestivo hasta la semana epidemiológica 37 del 2017

| ENTIDAD FEDERATIVA | Otras Infecciones Intestinales debidas a Protozoarios CIE-10ª REV. A07.0, A07.2, A07.9 | | | | Giardiasis CIE-10ª REV. A07.1 | | | | Otras Helmintiasis CIE-10ª REV. B65-B67, B70-B76, B78, B79, B81-B83 excepto B73 y B75 | | | |
|-----------------------|---|---------------|---------------|---------------|-------------------------------------|--------------|--------------|--------------|--|---------------|---------------|----------------|
| | 2017 | | | 2016 | 2017 | | | 2016 | 2017 | | | 2016 |
| | Sem. | Acum. | | Acum. | Sem. | Acum. | | Acum. | Sem. | Acum. | | Acum. |
| | | M | F | | | M | F | | | M | F | |
| Aguascalientes | 17 | 172 | 166 | 797 | - | 23 | 31 | 147 | 29 | 493 | 586 | 1 169 |
| Baja California | 5 | 107 | 113 | 287 | 1 | 28 | 37 | 68 | 38 | 720 | 895 | 1 876 |
| Baja California Sur | 2 | 57 | 63 | 51 | 2 | 49 | 45 | 74 | 24 | 554 | 615 | 1 865 |
| Campeche | 5 | 307 | 311 | 903 | - | 46 | 77 | 128 | 17 | 368 | 406 | 932 |
| Coahuila | 25 | 202 | 254 | 507 | 1 | 14 | 23 | 125 | 4 | 310 | 363 | 834 |
| Colima | 13 | 198 | 243 | 433 | 4 | 94 | 81 | 119 | 33 | 662 | 825 | 1 589 |
| Chiapas | 213 | 3 863 | 4 591 | 7 403 | 18 | 236 | 271 | 659 | 37 | 1 497 | 1 962 | 8 587 |
| Chihuahua | 17 | 312 | 355 | 445 | 8 | 60 | 53 | 68 | 33 | 795 | 933 | 1 685 |
| Ciudad de México | 39 | 1 219 | 1 468 | 2 265 | 2 | 173 | 226 | 516 | 58 | 1 779 | 2 413 | 5 214 |
| Durango | - | 70 | 115 | 60 | 1 | 20 | 14 | 22 | 3 | 57 | 99 | 229 |
| Guanajuato | 17 | 405 | 455 | 731 | 3 | 45 | 53 | 47 | 20 | 444 | 560 | 1 064 |
| Guerrero | 48 | 813 | 1 031 | 2 183 | 8 | 209 | 227 | 554 | 103 | 2 653 | 3 330 | 6 002 |
| Hidalgo | 31 | 506 | 635 | 1 049 | 3 | 72 | 86 | 115 | 52 | 1 110 | 1 474 | 2 772 |
| Jalisco | 18 | 611 | 587 | 859 | 13 | 147 | 123 | 257 | 165 | 2 560 | 3 258 | 7 868 |
| México | 30 | 611 | 722 | 1 139 | 15 | 341 | 460 | 739 | 218 | 4 651 | 5 489 | 11 315 |
| Michoacán | 24 | 438 | 546 | 1 239 | 2 | 64 | 97 | 88 | 41 | 635 | 812 | 1 384 |
| Morelos | 4 | 380 | 444 | 590 | - | 52 | 60 | 103 | - | 1 090 | 1 514 | 2 923 |
| Nayarit | 27 | 673 | 775 | 1 675 | 1 | 97 | 75 | 157 | 50 | 814 | 1 214 | 2 083 |
| Nuevo León | 21 | 256 | 268 | 478 | 2 | 155 | 161 | 119 | 24 | 413 | 474 | 840 |
| Oaxaca | 77 | 1 566 | 1 855 | 3 098 | 5 | 288 | 282 | 374 | 73 | 1 746 | 2 132 | 4 672 |
| Puebla | 72 | 1 299 | 1 544 | 1 854 | 7 | 119 | 124 | 257 | 85 | 2 018 | 2 460 | 5 026 |
| Querétaro | 11 | 198 | 214 | 272 | 1 | 24 | 24 | 69 | 31 | 528 | 680 | 1 462 |
| Quintana Roo | 11 | 446 | 474 | 540 | 4 | 68 | 117 | 116 | 71 | 1 582 | 1 939 | 3 948 |
| San Luis Potosí | 107 | 1 214 | 1 365 | 721 | 12 | 188 | 201 | 324 | 71 | 748 | 886 | 1 532 |
| Sinaloa | 124 | 1 976 | 2 127 | 1 338 | 63 | 834 | 915 | 769 | 326 | 4 447 | 6 178 | 14 260 |
| Sonora | 15 | 185 | 280 | 462 | 19 | 186 | 216 | 402 | 71 | 1 051 | 1 333 | 2 896 |
| Tabasco | 94 | 2 458 | 2 993 | 7 867 | 5 | 142 | 186 | 186 | 164 | 3 248 | 3 689 | 7 062 |
| Tamaulipas | 363 | 1 917 | 2 194 | 1 091 | 7 | 284 | 348 | 272 | 150 | 2 192 | 3 091 | 3 967 |
| Tlaxcala | 5 | 133 | 183 | 435 | - | 16 | 10 | 57 | 14 | 388 | 494 | 1 067 |
| Veracruz | 110 | 2 887 | 3 412 | 4 250 | 20 | 318 | 361 | 212 | 235 | 5 341 | 6 557 | 11 505 |
| Yucatán | 21 | 675 | 721 | 680 | 12 | 230 | 222 | 673 | 73 | 1 987 | 2 424 | 4 738 |
| Zacatecas | 21 | 629 | 593 | 697 | 8 | 99 | 109 | 312 | 7 | 180 | 200 | 602 |
| TOTAL | 1 587 | 26 783 | 31 097 | 46 399 | 247 | 4 721 | 5 315 | 8 128 | 2 320 | 47 061 | 59 285 | 122 968 |

FUENTE: SINAVE/DGE/Salud 2017. Información preliminar, incluye casos probables.

CUADRO 4.4 Casos por entidad federativa de Enfermedades Infecciosas y Parasitarias del Aparato Digestivo hasta la semana epidemiológica 37 del 2017

| ENTIDAD FEDERATIVA | Ascariasis CIE-10ª REV. B77 | | | | Enterobiasis CIE-10ª REV. B80 | | | | Enfermedades Infecciosas Intestinales CIE-10ª REV. A01-A03, A04, A05, A06.0-A06.3, A06.9, A07.0-A07.2, A07.9, A08-A09 | | | |
|-----------------------|-----------------------------------|---------------|---------------|---------------|-------------------------------------|--------------|--------------|--------------|--|------------------|------------------|------------------|
| | 2017 | | | 2016 | 2017 | | | 2016 | 2017 | | | 2016 |
| | Sem. | Acum. | | Acum. | Sem. | Acum. | | Acum. | Sem. | Acum. | | Acum. |
| | | M | F | | | M | F | | | M | F | |
| Aguascalientes | 1 | 25 | 35 | 83 | 19 | 378 | 388 | 788 | 2 234 | 42 045 | 43 502 | 89 897 |
| Baja California | 2 | 8 | 11 | 38 | 1 | 13 | 28 | 30 | 2 995 | 60 532 | 71 314 | 85 803 |
| Baja California Sur | 1 | 37 | 25 | 43 | 1 | 14 | 40 | 70 | 1 236 | 19 286 | 21 750 | 30 166 |
| Campeche | 3 | 108 | 135 | 206 | 2 | 17 | 16 | 35 | 909 | 19 915 | 23 288 | 41 247 |
| Coahuila | 1 | 19 | 28 | 40 | 6 | 14 | 24 | 72 | 3 136 | 46 764 | 55 971 | 109 398 |
| Colima | 10 | 179 | 190 | 373 | 5 | 67 | 75 | 84 | 1 094 | 14 590 | 16 389 | 35 743 |
| Chiapas | 61 | 1 667 | 1 889 | 2 979 | 7 | 186 | 292 | 278 | 3 280 | 96 046 | 118 957 | 173 855 |
| Chihuahua | 2 | 45 | 38 | 67 | 5 | 30 | 30 | 36 | 2 896 | 68 523 | 87 001 | 119 325 |
| Ciudad de México | - | 60 | 67 | 207 | 4 | 58 | 65 | 158 | 2 466 | 137 865 | 164 200 | 239 744 |
| Durango | 2 | 45 | 45 | 105 | - | 7 | 10 | 46 | 1 561 | 27 912 | 33 472 | 82 736 |
| Guanajuato | - | 44 | 33 | 96 | - | 18 | 30 | 68 | 3 878 | 73 674 | 85 509 | 135 849 |
| Guerrero | 68 | 2 193 | 2 772 | 5 681 | 6 | 149 | 192 | 347 | 1 917 | 52 839 | 66 936 | 105 525 |
| Hidalgo | 29 | 596 | 752 | 1 304 | 2 | 35 | 38 | 142 | 1 622 | 39 078 | 45 061 | 71 922 |
| Jalisco | 12 | 232 | 287 | 424 | 7 | 166 | 217 | 444 | 8 148 | 136 358 | 155 005 | 218 665 |
| México | 10 | 244 | 305 | 597 | 12 | 108 | 85 | 487 | 10 233 | 230 788 | 268 893 | 447 972 |
| Michoacán | 17 | 162 | 212 | 260 | 7 | 78 | 95 | 104 | 2 725 | 62 303 | 75 294 | 119 374 |
| Morelos | - | 75 | 106 | 112 | - | 5 | 5 | 16 | 701 | 42 792 | 51 839 | 78 176 |
| Nayarit | 23 | 346 | 423 | 506 | 8 | 197 | 257 | 258 | 1 835 | 29 171 | 33 685 | 59 859 |
| Nuevo León | 3 | 62 | 48 | 85 | 1 | 124 | 171 | 144 | 4 506 | 87 631 | 99 942 | 161 309 |
| Oaxaca | 37 | 740 | 993 | 2 103 | 15 | 199 | 293 | 435 | 2 716 | 70 125 | 83 972 | 132 961 |
| Puebla | 44 | 1 042 | 1 124 | 1 953 | 4 | 167 | 185 | 291 | 4 374 | 104 549 | 123 609 | 150 311 |
| Querétaro | - | 18 | 24 | 22 | - | 2 | 6 | 4 | 1 880 | 38 842 | 45 062 | 72 482 |
| Quintana Roo | 22 | 699 | 683 | 1 096 | 6 | 55 | 81 | 60 | 2 023 | 42 572 | 45 394 | 42 399 |
| San Luis Potosí | 13 | 265 | 312 | 496 | 3 | 52 | 129 | 132 | 2 901 | 54 661 | 63 159 | 78 770 |
| Sinaloa | 26 | 420 | 426 | 407 | 18 | 249 | 333 | 489 | 4 655 | 66 113 | 77 856 | 104 504 |
| Sonora | 4 | 36 | 52 | 90 | 4 | 73 | 84 | 280 | 3 035 | 52 734 | 63 087 | 116 218 |
| Tabasco | 56 | 1 091 | 1 223 | 2 379 | 15 | 169 | 186 | 198 | 2 549 | 54 110 | 63 968 | 93 374 |
| Tamaulipas | 28 | 624 | 725 | 817 | 6 | 154 | 248 | 230 | 5 672 | 109 388 | 129 437 | 114 066 |
| Tlaxcala | - | 12 | 13 | 31 | - | 27 | 45 | 165 | 1 424 | 32 370 | 37 342 | 45 917 |
| Veracruz | 196 | 3 187 | 3 957 | 5 386 | 23 | 513 | 643 | 700 | 6 252 | 115 849 | 141 985 | 184 522 |
| Yucatán | 92 | 1 930 | 2 586 | 4 699 | 13 | 129 | 160 | 127 | 2 754 | 67 494 | 75 655 | 87 134 |
| Zacatecas | 3 | 51 | 74 | 65 | - | 21 | 33 | 13 | 2 973 | 49 934 | 57 726 | 85 050 |
| TOTAL | 766 | 16 262 | 19 593 | 32 750 | 200 | 3 474 | 4 484 | 6 731 | 100 580 | 2 146 853 | 2 526 260 | 3 714 273 |

FUENTE: SINAVE/DGE/Salud 2017. Información preliminar, incluye casos probables.

CUADRO 5. Casos por entidad federativa de Enfermedades Infecciosas del aparato Respiratorio hasta la semana epidemiológica 37 del 2017

| ENTIDAD FEDERATIVA | Tuberculosis Respiratoria CIE-10ª REV. A15-A16 | | | | Otitis Media Aguda CIE-10ª REV. H65.0-H65.1 | | | | Faringitis y Amigdalitis Estreptocócicas CIE-10ª REV. J02.0, J03.0 | | | |
|---------------------|--|--------------|--------------|---------------|---|----------------|----------------|----------------|--|---------------|---------------|----------------|
| | 2017 | | | 2016 | 2017 | | | 2016 | 2017 | | | 2016 |
| | Sem. | Acum. | | Acum. | Sem. | Acum. | | Acum. | Sem. | Acum. | | Acum. |
| | | M | F | | | M | F | | | M | F | |
| Aguascalientes | - | 15 | 5 | 25 | 212 | 4 031 | 4 593 | 13 681 | 70 | 193 | 222 | 2 398 |
| Baja California | 35 | 886 | 400 | 1 303 | 441 | 5 772 | 7 318 | 6 524 | 129 | 1 266 | 1 500 | 1 999 |
| Baja California Sur | 3 | 85 | 45 | 111 | 308 | 3 908 | 4 876 | 3 226 | 2 | 122 | 109 | 67 |
| Campeche | 1 | 69 | 22 | 116 | 175 | 2 186 | 2 834 | 4 706 | 2 | 75 | 87 | 183 |
| Coahuila | 4 | 203 | 135 | 322 | 383 | 5 331 | 6 455 | 11 086 | 732 | 6 323 | 6 703 | 9 782 |
| Colima | 1 | 82 | 29 | 115 | 238 | 2 442 | 3 322 | 4 736 | 170 | 1 178 | 1 402 | 25 |
| Chiapas | 11 | 456 | 320 | 815 | 453 | 9 127 | 10 676 | 13 078 | 160 | 2 216 | 2 741 | 2 623 |
| Chihuahua | 7 | 260 | 179 | 424 | 392 | 8 158 | 10 392 | 12 667 | 619 | 9 106 | 9 948 | 9 733 |
| Ciudad de México | - | 250 | 137 | 334 | 563 | 13 359 | 16 386 | 20 756 | 65 | 612 | 595 | 262 |
| Durango | 4 | 75 | 47 | 129 | 241 | 4 220 | 5 591 | 11 829 | - | 45 | 36 | - |
| Guanajuato | - | 97 | 54 | 163 | 688 | 11 069 | 14 990 | 18 286 | 2 | 105 | 98 | 53 |
| Guerrero | 6 | 475 | 269 | 801 | 424 | 5 836 | 8 396 | 14 272 | 489 | 8 035 | 10 454 | 17 293 |
| Hidalgo | 1 | 45 | 36 | 121 | 382 | 5 923 | 8 964 | 13 972 | 1 | 8 | 12 | 2 |
| Jalisco | 11 | 321 | 194 | 517 | 938 | 14 557 | 18 312 | 24 877 | 215 | 2 829 | 3 028 | 3 874 |
| México | 5 | 206 | 160 | 384 | 1 097 | 13 808 | 19 437 | 28 831 | 160 | 1 978 | 2 407 | 6 093 |
| Michoacán | 4 | 106 | 70 | 187 | 397 | 6 938 | 9 287 | 9 970 | 49 | 812 | 1 112 | 1 812 |
| Morelos | - | 62 | 43 | 115 | 159 | 3 603 | 4 521 | 6 857 | 2 | 555 | 758 | 1 733 |
| Nayarit | 8 | 135 | 56 | 183 | 346 | 4 254 | 5 325 | 9 344 | - | - | - | - |
| Nuevo León | 15 | 586 | 281 | 963 | 1 140 | 20 064 | 24 034 | 29 312 | 13 | 967 | 930 | 623 |
| Oaxaca | 11 | 244 | 161 | 439 | 564 | 9 355 | 11 963 | 15 376 | 266 | 4 693 | 5 728 | 7 832 |
| Puebla | 5 | 130 | 109 | 317 | 477 | 8 764 | 11 427 | 13 835 | 36 | 1 807 | 2 186 | 1 699 |
| Querétaro | - | 40 | 23 | 109 | 289 | 3 299 | 4 363 | 5 838 | 4 | 154 | 180 | 271 |
| Quintana Roo | 14 | 204 | 104 | 219 | 416 | 5 712 | 6 629 | 4 270 | - | 54 | 46 | 10 |
| San Luis Potosí | 5 | 118 | 61 | 225 | 741 | 10 522 | 13 518 | 15 879 | 1 | 17 | 23 | - |
| Sinaloa | 11 | 421 | 190 | 607 | 812 | 11 406 | 13 534 | 13 580 | 45 | 221 | 251 | 245 |
| Sonora | 10 | 490 | 179 | 763 | 331 | 5 183 | 6 719 | 10 812 | 344 | 4 750 | 5 664 | 6 699 |
| Tabasco | 10 | 340 | 161 | 534 | 348 | 6 223 | 8 361 | 11 450 | 58 | 1 497 | 1 765 | 1 544 |
| Tamaulipas | 12 | 459 | 265 | 799 | 1 548 | 24 671 | 29 641 | 22 491 | 374 | 13 268 | 14 814 | 24 251 |
| Tlaxcala | - | 10 | 7 | 24 | 168 | 2 758 | 3 805 | 4 449 | 9 | 360 | 436 | 655 |
| Veracruz | 32 | 911 | 543 | 1 393 | 955 | 13 679 | 18 244 | 16 502 | 413 | 2 806 | 3 227 | 3 046 |
| Yucatán | 1 | 104 | 59 | 161 | 319 | 2 831 | 3 272 | 4 486 | - | 4 | 3 | 13 |
| Zacatecas | - | 17 | 16 | 31 | 565 | 9 486 | 12 531 | 17 292 | 157 | 2 951 | 3 652 | 4 242 |
| TOTAL | 227 | 7 902 | 4 360 | 12 749 | 16 510 | 258 475 | 329 716 | 414 270 | 4 587 | 69 007 | 80 117 | 109 062 |

FUENTE: SINAVE/DGE/Salud 2017. Información preliminar, incluye casos probables.

CUADRO 5.1 Casos por entidad federativa de Enfermedades Infecciosas del Aparato Respiratorio hasta la semana epidemiológica 37 del 2017

| ENTIDAD FEDERATIVA | Infecciones Respiratorias Agudas CIE-10 ^a REV. J00-J06, J20, J21 excepto J02, J03.0 | | | | Neumonías y Bronconeumonías CIE-10 ^a REV. J12-J18 excepto J18.2, J13 y J14 | | | |
|-----------------------|--|------------------|-------------------|-------------------|---|---------------|---------------|----------------|
| | 2017 | | | 2016 | 2017 | | | 2016 |
| | Sem. | Acum. | | Acum. | Sem. | Acum. | | Acum. |
| | | M | F | | | M | F | |
| Aguascalientes | 10 991 | 163 153 | 190 594 | 385 970 | 12 | 885 | 860 | 2 339 |
| Baja California | 10 312 | 206 786 | 244 417 | 348 886 | 54 | 1 391 | 1 561 | 4 834 |
| Baja California Sur | 4 600 | 77 545 | 92 504 | 136 569 | 10 | 366 | 284 | 1 023 |
| Campeche | 5 023 | 75 250 | 92 189 | 165 005 | 27 | 171 | 178 | 564 |
| Coahuila | 13 280 | 180 801 | 217 010 | 386 443 | 39 | 1 121 | 1 078 | 2 270 |
| Colima | 4 423 | 62 765 | 75 039 | 134 205 | 20 | 315 | 345 | 2 142 |
| Chiapas | 9 742 | 197 844 | 240 290 | 401 540 | 36 | 678 | 704 | 2 029 |
| Chihuahua | 10 784 | 241 083 | 312 377 | 517 994 | 80 | 2 166 | 2 348 | 6 252 |
| Ciudad de México | 17 098 | 529 069 | 719 103 | 1 276 894 | 68 | 4 484 | 4 234 | 13 267 |
| Durango | 9 411 | 147 216 | 183 732 | 392 498 | 12 | 358 | 317 | 2 167 |
| Guanajuato | 24 848 | 367 055 | 460 439 | 767 529 | 74 | 1 606 | 1 581 | 4 322 |
| Guerrero | 13 558 | 185 064 | 248 215 | 482 795 | 64 | 916 | 986 | 2 245 |
| Hidalgo | 15 280 | 221 093 | 297 139 | 555 466 | 43 | 984 | 897 | 1 957 |
| Jalisco | 27 839 | 457 804 | 553 303 | 1 025 124 | 409 | 6 616 | 6 735 | 17 467 |
| México | 64 344 | 920 598 | 1 213 181 | 2 137 728 | 166 | 3 381 | 3 225 | 6 763 |
| Michoacán | 12 584 | 239 765 | 316 991 | 550 315 | 65 | 741 | 939 | 2 332 |
| Morelos | 3 954 | 130 018 | 164 968 | 335 044 | 3 | 377 | 352 | 1 001 |
| Nayarit | 6 485 | 101 226 | 119 211 | 212 196 | 24 | 453 | 436 | 2 035 |
| Nuevo León | 29 419 | 410 796 | 499 370 | 673 255 | 93 | 1 618 | 1 621 | 4 640 |
| Oaxaca | 13 428 | 212 495 | 268 709 | 415 138 | 53 | 1 030 | 1 115 | 2 862 |
| Puebla | 25 935 | 405 187 | 518 614 | 808 311 | 48 | 1 525 | 1 571 | 4 147 |
| Querétaro | 12 331 | 157 833 | 200 430 | 380 984 | 24 | 702 | 574 | 2 773 |
| Quintana Roo | 8 342 | 135 814 | 155 572 | 185 284 | 35 | 380 | 306 | 1 213 |
| San Luis Potosí | 15 330 | 211 006 | 261 475 | 410 528 | 61 | 1 400 | 1 444 | 2 894 |
| Sinaloa | 19 062 | 265 151 | 336 256 | 538 769 | 81 | 1 301 | 1 197 | 3 805 |
| Sonora | 11 261 | 190 315 | 238 221 | 427 956 | 186 | 2 990 | 2 981 | 6 021 |
| Tabasco | 10 129 | 167 544 | 208 083 | 337 278 | 15 | 532 | 587 | 1 757 |
| Tamaulipas | 22 353 | 336 858 | 401 261 | 483 871 | 69 | 1 569 | 1 603 | 3 148 |
| Tlaxcala | 8 733 | 131 568 | 168 335 | 251 103 | 12 | 516 | 465 | 881 |
| Veracruz | 25 934 | 398 423 | 520 999 | 722 807 | 55 | 1 274 | 1 328 | 5 738 |
| Yucatán | 15 228 | 204 949 | 239 446 | 352 458 | 80 | 755 | 867 | 1 735 |
| Zacatecas | 13 557 | 200 513 | 247 874 | 413 284 | 47 | 1 094 | 1 183 | 3 174 |
| TOTAL | 495 598 | 7 932 587 | 10 005 347 | 16 613 227 | 2 065 | 43 695 | 43 902 | 119 797 |

FUENTE: SINAVE/DGE/Salud 2017. Información preliminar, incluye casos probables.

CUADRO 6. Casos por entidad federativa de Enfermedades de Transmisión Sexual hasta la semana epidemiológica 37 del 2017

| ENTIDAD FEDERATIVA | Sífilis Congénita CIE-10ª REV. A50 | | | | Sífilis Adquirida CIE-10ª REV. A51-A53 | | | | Infección Gonocócica del tracto Genitourinario CIE-10ª REV. A54.0-A54.2 | | | |
|-----------------------|--|-----------|-----------|-----------|--|--------------|--------------|--------------|--|--------------|--------------|--------------|
| | 2017 | | | 2016 | 2017 | | | 2016 | 2017 | | | 2016 |
| | Sem. | Acum. | | Acum. | Sem. | Acum. | | Acum. | Sem. | Acum. | | Acum. |
| | | M | F | | | M | F | | | M | F | |
| Aguascalientes | - | 3 | 1 | 2 | - | 36 | 23 | 40 | - | 6 | - | 9 |
| Baja California | 2 | 29 | 24 | 26 | 15 | 130 | 200 | 227 | 6 | 217 | 177 | 80 |
| Baja California Sur | 1 | 1 | 1 | 1 | 1 | 36 | 17 | 10 | - | 25 | 11 | 20 |
| Campeche | - | - | - | - | 2 | 27 | 15 | 25 | - | 7 | 9 | 14 |
| Coahuila | - | 1 | 1 | 6 | 1 | 35 | 25 | 46 | 3 | 64 | 38 | 11 |
| Colima | - | 1 | 1 | - | 4 | 27 | 39 | 25 | 2 | 34 | 12 | 33 |
| Chiapas | - | 1 | - | 3 | 2 | 48 | 43 | 73 | 6 | 61 | 135 | 101 |
| Chihuahua | 1 | 2 | - | 3 | 2 | 56 | 67 | 192 | 1 | 71 | 46 | 25 |
| Ciudad de México | - | 1 | 2 | 4 | 7 | 387 | 31 | 130 | - | 33 | 37 | - |
| Durango | - | 4 | 3 | 3 | 2 | 17 | 36 | 31 | - | - | - | 3 |
| Guanajuato | - | 2 | 3 | 6 | 1 | 17 | 23 | 47 | - | 7 | 8 | 8 |
| Guerrero | - | - | 1 | - | 1 | 22 | 18 | 73 | 1 | 38 | 46 | 112 |
| Hidalgo | - | - | - | - | 1 | 15 | 10 | 65 | - | 6 | 4 | 9 |
| Jalisco | - | - | - | - | 4 | 61 | 55 | 142 | 7 | 112 | 62 | 93 |
| México | - | - | 1 | 3 | 2 | 52 | 20 | 69 | 4 | 70 | 113 | 91 |
| Michoacán | - | 1 | 1 | 1 | - | 25 | 28 | 71 | 1 | 103 | 119 | 45 |
| Morelos | - | - | - | - | - | 9 | 7 | 22 | - | 5 | 4 | 7 |
| Nayarit | - | - | - | - | 1 | 34 | 38 | 59 | 2 | 101 | 64 | 49 |
| Nuevo León | - | 5 | 5 | 10 | 2 | 169 | 117 | 206 | 4 | 82 | 57 | 48 |
| Oaxaca | - | - | - | - | 1 | 91 | 37 | 103 | 1 | 36 | 32 | 60 |
| Puebla | - | 1 | 1 | 1 | 5 | 64 | 25 | 157 | 10 | 53 | 115 | 95 |
| Querétaro | - | 4 | - | 2 | 1 | 36 | 10 | 25 | - | 4 | 2 | 5 |
| Quintana Roo | - | 1 | 1 | 3 | - | 31 | 23 | 94 | - | 7 | 9 | 14 |
| San Luis Potosí | - | - | - | - | 4 | 91 | 30 | 101 | 1 | 29 | 12 | 33 |
| Sinaloa | - | 1 | 2 | 5 | 1 | 74 | 49 | 110 | 3 | 115 | 51 | 37 |
| Sonora | 1 | 13 | 10 | 11 | 5 | 97 | 136 | 121 | 4 | 55 | 23 | 44 |
| Tabasco | - | - | - | - | 3 | 58 | 33 | 41 | 3 | 47 | 37 | 116 |
| Tamaulipas | - | 4 | 1 | - | 8 | 80 | 78 | 113 | 15 | 301 | 274 | 106 |
| Tlaxcala | - | - | - | - | 3 | 35 | 14 | 51 | - | 21 | 50 | 56 |
| Veracruz | - | 5 | 3 | 7 | - | 79 | 34 | 35 | 5 | 78 | 35 | 26 |
| Yucatán | - | 2 | 2 | 2 | 3 | 68 | 53 | 122 | - | 2 | 2 | 3 |
| Zacatecas | - | 3 | - | - | - | 23 | 22 | 29 | 3 | 95 | 76 | 76 |
| TOTAL | 5 | 85 | 64 | 99 | 82 | 2 030 | 1 356 | 2 655 | 82 | 1 885 | 1 660 | 1 429 |

FUENTE: SINAVE/DGE/Salud 2017. Información preliminar, incluye casos probables.

CUADRO 6.1 Casos por entidad federativa de Enfermedades de Transmisión Sexual hasta la semana epidemiológica 37 del 2017

| ENTIDAD FEDERATIVA | Linfogranuloma Venéreo por Clamidias CIE-10ª REV. A55 | | | | Chancro Blando CIE-10ª REV. A57 | | | | Tricomoniasis Urogenital CIE-10ª REV. A59.0 | | | |
|-----------------------|---|------------|------------|------------|---------------------------------------|------------|------------|------------|---|--------------|---------------|---------------|
| | 2017 | | | 2016 | 2017 | | | 2016 | 2017 | | | 2016 |
| | Sem. | Acum. | | Acum. | Sem. | Acum. | | Acum. | Sem. | Acum. | | Acum. |
| | | M | F | | | M | F | | | M | F | |
| Aguascalientes | - | - | - | - | - | 2 | - | 2 | 4 | 1 | 120 | 188 |
| Baja California | - | 10 | 7 | 11 | - | 5 | 7 | 22 | 16 | 23 | 430 | 465 |
| Baja California Sur | - | - | - | 1 | 2 | 10 | 6 | 2 | 1 | 7 | 87 | 90 |
| Campeche | - | - | - | - | - | 4 | 1 | 4 | 4 | 7 | 147 | 271 |
| Coahuila | - | 1 | 2 | - | - | 2 | 2 | 1 | 19 | 9 | 465 | 593 |
| Colima | - | 1 | 1 | 4 | - | 2 | 6 | 6 | 5 | 7 | 238 | 156 |
| Chiapas | 11 | 23 | 55 | 3 | - | 6 | 11 | 20 | 50 | 105 | 2 224 | 2 327 |
| Chihuahua | - | 2 | 2 | 6 | - | 14 | 9 | 10 | 19 | 87 | 701 | 677 |
| Ciudad de México | - | - | - | - | - | 3 | 4 | 1 | 6 | 18 | 294 | 373 |
| Durango | - | - | - | - | - | - | - | 2 | 23 | 2 | 563 | 677 |
| Guanajuato | - | 1 | - | 1 | - | 4 | 7 | 4 | 56 | 36 | 1 328 | 1 357 |
| Guerrero | - | 5 | 2 | 13 | - | 10 | 6 | 14 | 19 | 30 | 942 | 1 522 |
| Hidalgo | - | 7 | 1 | 1 | - | 4 | 1 | 5 | 17 | 24 | 699 | 807 |
| Jalisco | - | 4 | 1 | 3 | - | 9 | 3 | 11 | 15 | 31 | 693 | 882 |
| México | - | 5 | 1 | 13 | - | 11 | 7 | 20 | 99 | 73 | 2 623 | 2 787 |
| Michoacán | - | - | 1 | 6 | 1 | 3 | 5 | 3 | 58 | 58 | 1 872 | 2 004 |
| Morelos | - | 1 | - | 1 | - | 3 | 4 | 9 | 21 | 43 | 704 | 851 |
| Nayarit | - | 1 | 1 | 6 | - | 4 | 2 | 7 | 4 | 33 | 421 | 344 |
| Nuevo León | - | 7 | 3 | 2 | 3 | 91 | 5 | 27 | 29 | 64 | 1 159 | 1 059 |
| Oaxaca | - | 6 | 6 | 8 | - | 8 | 10 | 20 | 54 | 61 | 1 692 | 2 127 |
| Puebla | - | 4 | 1 | 3 | 1 | 10 | 6 | 20 | 125 | 243 | 3 881 | 3 698 |
| Querétaro | - | - | - | - | - | 2 | 4 | 8 | 2 | 1 | 37 | 71 |
| Quintana Roo | - | 1 | 2 | - | - | 7 | 1 | 11 | 15 | 126 | 420 | 526 |
| San Luis Potosí | - | 6 | 1 | 4 | - | 14 | 16 | 21 | 28 | 18 | 870 | 1 072 |
| Sinaloa | - | 3 | 3 | 2 | 3 | 20 | 12 | 9 | 20 | 87 | 795 | 611 |
| Sonora | 2 | 7 | 34 | 33 | - | 5 | 11 | 17 | 6 | 122 | 385 | 467 |
| Tabasco | - | 2 | - | 6 | - | 1 | 8 | 14 | 15 | 40 | 756 | 774 |
| Tamaulipas | - | 10 | 7 | 10 | 1 | 12 | 22 | 7 | 39 | 165 | 1 915 | 1 400 |
| Tlaxcala | 2 | 1 | 1 | 2 | - | 6 | 1 | 11 | 22 | 29 | 706 | 923 |
| Veracruz | - | 2 | 3 | 6 | - | 13 | 3 | 14 | 147 | 143 | 5 355 | 5 383 |
| Yucatán | - | - | 1 | - | - | 1 | 1 | 2 | 1 | 16 | 172 | 248 |
| Zacatecas | - | 7 | 1 | 9 | - | 16 | 2 | 9 | 19 | 55 | 980 | 930 |
| TOTAL | 15 | 117 | 137 | 154 | 11 | 302 | 183 | 333 | 958 | 1 764 | 33 674 | 35 660 |

FUENTE: SINAVE/DGE/Salud 2017. Información preliminar, incluye casos probables.

CUADRO 6.2 Casos por entidad federativa de Enfermedades de Transmisión Sexual hasta la semana epidemiológica 37; SIDA hasta la 38 del 2017

| ENTIDAD FEDERATIVA | Herpes Genital CIE-10ª REV. A60.0 | | | | Vulvovaginitis CIE-10ª REV. N76 | | | §Síndrome de Inmunodeficiencia Adquirida~ CIE-10ª REV. B20-B24 | | | |
|---------------------|---|--------------|--------------|--------------|---------------------------------------|----------------|----------------|--|--------------|------------|--------------|
| | 2017 | | | 2016 | 2017 | | 2016 | 2017 | | | 2016 |
| | Sem. | Acum. | | Acum. | Sem. | Acum. | Acum. | Sem. | Acum. | | Acum. |
| | | M | F | | | | | | M | F | |
| Aguascalientes | - | 3 | 7 | 2 | 139 | 4 432 | 5 561 | - | 12 | 3 | 5 |
| Baja California | 7 | 139 | 145 | 152 | 306 | 10 550 | 8 278 | 2 | 134 | 33 | 160 |
| Baja California Sur | 1 | 25 | 14 | 39 | 119 | 2 885 | 987 | - | 6 | 2 | 6 |
| Campeche | 2 | 21 | 29 | 50 | 77 | 3 594 | 4 238 | 3 | 87 | 19 | 177 |
| Coahuila | - | 26 | 29 | 27 | 290 | 6 710 | 5 691 | 1 | 22 | 2 | 20 |
| Colima | 2 | 21 | 40 | 33 | 87 | 3 055 | 2 366 | - | 48 | 9 | 53 |
| Chiapas | 3 | 113 | 107 | 193 | 349 | 16 703 | 12 107 | 6 | 206 | 58 | 264 |
| Chihuahua | 6 | 136 | 115 | 173 | 222 | 12 020 | 4 727 | 3 | 105 | 22 | 105 |
| Ciudad de México | 1 | 56 | 50 | 71 | 382 | 26 476 | 26 415 | - | 244 | 31 | 172 |
| Durango | - | 2 | - | 2 | 178 | 6 103 | 7 667 | 1 | 28 | 4 | 34 |
| Guanajuato | 1 | 22 | 31 | 48 | 458 | 12 681 | 8 347 | 2 | 46 | 12 | 30 |
| Guerrero | 5 | 66 | 152 | 162 | 259 | 14 525 | 8 678 | 7 | 197 | 47 | 293 |
| Hidalgo | - | 18 | 23 | 38 | 664 | 22 547 | 22 282 | 3 | 63 | 13 | 71 |
| Jalisco | 4 | 160 | 128 | 216 | 383 | 16 222 | 12 654 | 10 | 78 | 16 | 88 |
| México | 6 | 114 | 113 | 211 | 1 813 | 60 852 | 49 939 | 3 | 219 | 28 | 292 |
| Michoacán | - | 54 | 55 | 110 | 388 | 15 851 | 13 504 | 3 | 161 | 29 | 248 |
| Morelos | - | 18 | 17 | 35 | 108 | 8 809 | 8 553 | - | 127 | 11 | 123 |
| Nayarit | 1 | 25 | 51 | 80 | 116 | 4 799 | 3 735 | - | 61 | 5 | 20 |
| Nuevo León | 4 | 120 | 98 | 164 | 333 | 12 602 | 10 161 | 2 | 89 | 12 | 97 |
| Oaxaca | 7 | 90 | 89 | 160 | 389 | 18 045 | 13 661 | 1 | 87 | 16 | 132 |
| Puebla | 5 | 66 | 117 | 144 | 750 | 32 386 | 25 554 | - | 100 | 12 | 149 |
| Querétaro | 1 | 31 | 17 | 43 | 180 | 7 242 | 7 260 | 2 | 19 | 6 | 15 |
| Quintana Roo | 1 | 5 | 15 | 26 | 237 | 8 288 | 3 149 | 9 | 120 | 22 | 62 |
| San Luis Potosí | - | 54 | 55 | 60 | 353 | 11 775 | 9 533 | 2 | 67 | 10 | 61 |
| Sinaloa | 5 | 111 | 114 | 116 | 367 | 12 434 | 7 400 | - | 78 | 10 | 105 |
| Sonora | 1 | 71 | 66 | 71 | 146 | 5 622 | 2 993 | 3 | 79 | 16 | 115 |
| Tabasco | 3 | 87 | 91 | 88 | 342 | 13 037 | 7 524 | 6 | 125 | 29 | 86 |
| Tamaulipas | 7 | 214 | 244 | 176 | 518 | 17 941 | 10 787 | - | 38 | 8 | 105 |
| Tlaxcala | 3 | 31 | 16 | 58 | 238 | 7 693 | 5 873 | - | 45 | 11 | 99 |
| Veracruz | 3 | 112 | 170 | 123 | 949 | 35 179 | 23 373 | 48 | 234 | 61 | 79 |
| Yucatán | - | 11 | 14 | 31 | 302 | 10 875 | 9 593 | 5 | 121 | 21 | 123 |
| Zacatecas | 6 | 68 | 37 | 48 | 326 | 11 237 | 9 354 | - | 7 | - | 23 |
| TOTAL | 85 | 2 090 | 2 249 | 2 950 | 11 768 | 453 170 | 351 944 | 122 | 3 053 | 578 | 3 412 |

FUENTE: SINAVE/DGE/Salud 2017. Información preliminar, incluye casos probables.

§FUENTE: SINAVE/DGE/Salud 2017. Información preliminar de casos confirmados.

~ El total no incluye extranjeros en tránsito por México.

CUADRO 6.3 Casos por entidad federativa de Enfermedades de Transmisión Sexual hasta la semana epidemiológica 37 del 2017

| ENTIDAD FEDERATIVA | Candidiasis Urogenital CIE-10ª REV. B37.3-B37.4 | | | | Infección Asintomática por Virus de la Inmunodeficiencia Humana CIE-10ª REV. Z21 | | | |
|-----------------------|---|--------------|----------------|----------------|--|--------------|--------------|--------------|
| | 2017 | | | 2016 | 2017 | | | 2016 |
| | Sem. | Acum. | | Acum. | Sem. | Acum. | | Acum. |
| | | M | F | | | M | F | |
| Aguascalientes | 25 | 105 | 803 | 1 006 | - | 40 | 6 | 37 |
| Baja California | 61 | 193 | 3 477 | 3 176 | - | 199 | 61 | 320 |
| Baja California Sur | 20 | 35 | 640 | 682 | - | 48 | 2 | 69 |
| Campeche | 33 | 126 | 1 083 | 1 067 | 1 | 106 | 26 | 148 |
| Coahuila | 27 | 84 | 1 174 | 1 419 | - | 72 | 21 | 92 |
| Colima | 18 | 40 | 648 | 486 | 1 | 60 | 15 | 55 |
| Chiapas | 191 | 383 | 7 465 | 8 395 | 3 | 188 | 82 | 288 |
| Chihuahua | 69 | 337 | 2 542 | 2 200 | 4 | 143 | 26 | 188 |
| Ciudad de México | 57 | 171 | 2 879 | 3 046 | 13 | 1 296 | 111 | 1 084 |
| Durango | 61 | 15 | 1 854 | 2 095 | 1 | 39 | 5 | 36 |
| Guanajuato | 116 | 127 | 4 195 | 4 182 | 4 | 179 | 44 | 188 |
| Guerrero | 109 | 363 | 5 112 | 6 015 | 2 | 122 | 46 | 169 |
| Hidalgo | 99 | 188 | 2 998 | 3 252 | 1 | 80 | 21 | 89 |
| Jalisco | 138 | 561 | 5 003 | 5 000 | 22 | 276 | 56 | 632 |
| México | 436 | 615 | 14 214 | 13 377 | 19 | 800 | 139 | 797 |
| Michoacán | 212 | 492 | 7 504 | 7 150 | - | 62 | 14 | 79 |
| Morelos | 43 | 168 | 2 561 | 3 316 | - | 107 | 14 | 133 |
| Nayarit | 52 | 85 | 1 910 | 1 818 | 1 | 24 | 7 | 42 |
| Nuevo León | 170 | 362 | 5 009 | 5 273 | 15 | 392 | 77 | 388 |
| Oaxaca | 151 | 373 | 5 269 | 5 343 | 7 | 249 | 98 | 324 |
| Puebla | 240 | 563 | 8 559 | 8 251 | 15 | 341 | 58 | 388 |
| Querétaro | 16 | 23 | 585 | 537 | 5 | 118 | 18 | 154 |
| Quintana Roo | 45 | 169 | 1 380 | 1 304 | 5 | 337 | 76 | 274 |
| San Luis Potosí | 115 | 195 | 3 433 | 3 956 | 1 | 65 | 11 | 118 |
| Sinaloa | 101 | 427 | 3 698 | 2 836 | 4 | 73 | 22 | 95 |
| Sonora | 28 | 58 | 1 151 | 1 289 | 8 | 111 | 25 | 102 |
| Tabasco | 134 | 281 | 3 796 | 3 525 | 10 | 226 | 78 | 163 |
| Tamaulipas | 358 | 688 | 13 038 | 10 175 | 2 | 168 | 57 | 312 |
| Tlaxcala | 59 | 138 | 2 063 | 2 926 | - | 27 | 3 | 36 |
| Veracruz | 433 | 501 | 15 664 | 14 237 | 19 | 918 | 293 | 1 113 |
| Yucatán | 40 | 41 | 1 085 | 1 482 | 10 | 294 | 52 | 265 |
| Zacatecas | 109 | 257 | 3 552 | 3 451 | - | 22 | 8 | 60 |
| TOTAL | 3 766 | 8 164 | 134 344 | 132 267 | 173 | 7 182 | 1 572 | 8 238 |

FUENTE: SINAVE/DGE/Salud 2017. Información preliminar, incluye casos probables.

CUADRO 7. Casos por entidad federativa de Enfermedades Transmitidas por Vector hasta la semana epidemiológica 38 del 2017

| ENTIDAD FEDERATIVA | §Tifo Epidémico CIE-10ª REV. A75.0 | | | | §Tifo Murino CIE-10ª REV. A75.2 | | | |
|-----------------------|--|-------|---|-------|---------------------------------------|-------|----|-------|
| | 2017 | | | 2016 | 2017 | | | 2016 |
| | Sem. | Acum. | | Acum. | Sem. | Acum. | | Acum. |
| | | M | F | | | M | F | |
| Aguascalientes | - | - | - | - | - | - | - | 1 |
| Baja California | - | - | - | - | - | 5 | 2 | 7 |
| Baja California Sur | - | - | - | - | - | 1 | - | 9 |
| Campeche | - | - | - | - | - | - | - | 1 |
| Coahuila | - | - | - | - | - | - | - | 11 |
| Colima | - | - | - | - | - | - | 1 | - |
| Chiapas | - | - | - | - | - | - | - | - |
| Chihuahua | - | - | - | - | - | 4 | 3 | 2 |
| Ciudad de México | - | - | - | - | - | 1 | - | 3 |
| Durango | - | - | - | - | - | - | - | 2 |
| Guanajuato | - | - | - | - | - | 2 | 1 | 5 |
| Guerrero | - | - | - | - | - | - | 4 | 4 |
| Hidalgo | - | - | - | - | 1 | 4 | 1 | 3 |
| Jalisco | - | - | - | - | - | 5 | 5 | 20 |
| México | - | - | - | - | - | - | 1 | - |
| Michoacán | - | - | - | - | - | - | 2 | 15 |
| Morelos | - | - | - | - | - | 3 | 10 | 21 |
| Nayarit | - | - | - | - | - | - | - | 6 |
| Nuevo León | - | - | - | - | - | 2 | 7 | 21 |
| Oaxaca | - | - | - | - | - | 3 | - | - |
| Puebla | - | - | - | - | - | - | 2 | - |
| Querétaro | - | - | - | - | - | - | - | 1 |
| Quintana Roo | - | - | - | - | - | - | - | 4 |
| San Luis Potosí | - | - | - | - | - | 1 | 2 | 1 |
| Sinaloa | - | - | - | - | 1 | 5 | 13 | 67 |
| Sonora | - | - | - | - | - | 3 | 5 | 18 |
| Tabasco | - | - | - | - | - | - | - | - |
| Tamaulipas | - | - | - | - | - | 1 | 5 | 17 |
| Tlaxcala | - | - | - | - | - | - | - | - |
| Veracruz | - | - | - | - | - | 2 | 3 | 11 |
| Yucatán | - | - | - | - | - | 1 | 1 | 3 |
| Zacatecas | - | - | - | - | - | - | 5 | 2 |
| TOTAL | - | - | - | - | 2 | 43 | 73 | 255 |

§FUENTE: SINAVE/DGE/Salud 2017. Información preliminar de casos confirmados.

CUADRO 7.1 Casos por entidad federativa de Enfermedades Transmitidas por Vector hasta la semana epidemiológica 38 del 2017

| ENTIDAD FEDERATIVA | §Otras Rickettsiosis CIE-10ª REV. A79 | | | | §Fiebre Manchada CIE-10ª REV. A77.0 | | | |
|-----------------------|---|-----------|-----------|-----------|---|-----------|------------|-----------|
| | 2017 | | | 2016 | 2017 | | | 2016 |
| | Sem. | Acum. | | Acum. | Sem. | Acum. | | Acum. |
| | | M | F | | | M | F | |
| Aguascalientes | - | - | - | - | - | - | - | - |
| Baja California | 1 | 11 | 9 | 29 | 1 | 6 | 9 | 4 |
| Baja California Sur | - | - | - | - | - | 1 | 1 | 1 |
| Campeche | - | - | - | - | - | - | 1 | 1 |
| Coahuila | - | 2 | 1 | 2 | - | - | 1 | 2 |
| Colima | - | - | - | - | - | - | - | - |
| Chiapas | - | - | - | - | - | - | 2 | 1 |
| Chihuahua | - | 13 | 15 | 26 | - | 11 | 10 | 4 |
| Ciudad de México | - | - | - | - | - | - | - | - |
| Durango | - | 1 | - | - | - | - | 1 | - |
| Guanajuato | - | - | - | - | - | - | - | - |
| Guerrero | - | - | - | - | - | - | - | - |
| Hidalgo | - | - | - | - | - | 7 | 2 | - |
| Jalisco | - | - | - | - | - | 2 | 1 | 3 |
| México | - | - | - | - | - | - | - | - |
| Michoacán | - | - | - | - | - | 1 | 3 | 2 |
| Morelos | - | - | - | - | - | 5 | 10 | 7 |
| Nayarit | - | - | - | - | - | 1 | - | - |
| Nuevo León | - | - | - | - | - | 6 | 7 | 8 |
| Oaxaca | - | - | - | - | - | - | - | - |
| Puebla | - | - | - | - | - | 1 | 2 | - |
| Querétaro | - | - | - | - | - | - | - | - |
| Quintana Roo | - | - | - | - | - | 1 | - | - |
| San Luis Potosí | - | - | - | - | - | - | 1 | - |
| Sinaloa | - | - | - | - | - | - | 17 | 7 |
| Sonora | - | 30 | 30 | 39 | - | 9 | 8 | 16 |
| Tabasco | - | - | - | - | - | - | - | - |
| Tamaulipas | - | - | - | - | - | 2 | 16 | 3 |
| Tlaxcala | - | - | - | - | - | - | - | - |
| Veracruz | - | - | - | - | - | 4 | 7 | 4 |
| Yucatán | - | - | - | - | - | - | 2 | - |
| Zacatecas | - | - | - | - | - | 1 | 1 | - |
| TOTAL | 1 | 57 | 55 | 96 | 1 | 58 | 102 | 63 |

§FUENTE: SINAVE/DGE/Salud 2017. Información preliminar de casos confirmados.

CUADRO 7.2 Casos por entidad federativa de Enfermedades Transmitidas por Vector hasta la semana epidemiológica 38 del 2017

| ENTIDAD FEDERATIVA | §Dengue no Grave CIE-10ª REV. A90 | | | | §Dengue con Signos de Alarma CIE-10ª REV. S/C | | | §Dengue Grave CIE-10ª REV. A91 | | |
|-----------------------|---|--------------|--------------|----------------------|---|------------|------------|--------------------------------------|------------|------------|
| | 2017 | | | 2016 | 2017 | | | 2017 | | |
| | Confirmados | | | Confirmados Acum. | Confirmados | | | Confirmados | | |
| | Sem. | Acum. | | | Sem. | Acum. | | Sem. | Acum. | |
| | M | F | | | M | F | | M | F | |
| Aguascalientes | - | 3 | - | - | - | - | - | - | - | - |
| Baja California | 1 | 3 | 3 | 5 | - | - | - | - | - | - |
| Baja California Sur | 4 | 6 | 11 | 63 | - | - | - | - | 1 | 1 |
| Campeche | - | 1 | 4 | 62 | - | 2 | 2 | - | - | - |
| Coahuila | 1 | 5 | 7 | 79 | 1 | 1 | 2 | - | - | - |
| Colima | 1 | 10 | 21 | 213 | - | 2 | 1 | - | - | 2 |
| Chiapas | 20 | 142 | 198 | 509 | 32 | 246 | 271 | 4 | 20 | 16 |
| Chihuahua | - | - | - | 1 | - | - | - | - | - | - |
| Ciudad de México | - | - | - | - | - | - | - | - | - | - |
| Durango | 31 | 31 | 44 | 133 | - | - | 2 | - | - | - |
| Guanajuato | 224 | 569 | 760 | 5 | 19 | 27 | 61 | - | 1 | 1 |
| Guerrero | 4 | 75 | 95 | 1 148 | 1 | 39 | 34 | 2 | 24 | 31 |
| Hidalgo | 32 | 86 | 130 | 54 | - | 2 | - | 1 | - | 1 |
| Jalisco | 35 | 180 | 224 | 749 | 2 | 16 | 23 | 3 | 8 | 4 |
| México | 5 | 107 | 111 | 267 | - | 4 | 2 | - | - | 1 |
| Michoacán | 21 | 69 | 128 | 755 | 1 | 5 | 7 | - | 3 | 1 |
| Morelos | - | 24 | 26 | 98 | 1 | 48 | 54 | - | 4 | 3 |
| Nayarit | 2 | 26 | 41 | 149 | - | 7 | 6 | - | 3 | 3 |
| Nuevo León | 100 | 249 | 461 | 529 | 22 | 47 | 64 | 3 | 6 | 12 |
| Oaxaca | 7 | 13 | 35 | 140 | - | 2 | 3 | 1 | 2 | 4 |
| Puebla | 3 | 69 | 145 | 153 | - | 6 | 7 | - | 2 | 2 |
| Querétaro | 9 | 4 | 6 | - | - | - | - | - | - | - |
| Quintana Roo | - | 40 | 41 | 137 | - | 13 | 11 | - | 1 | 3 |
| San Luis Potosí | 5 | 40 | 45 | 110 | - | - | - | - | - | - |
| Sinaloa | - | 18 | 39 | 109 | - | 3 | 2 | - | 1 | - |
| Sonora | 4 | 31 | 39 | 102 | 1 | 2 | 4 | - | 2 | 3 |
| Tabasco | - | 18 | 32 | 321 | - | 10 | 11 | - | 4 | 5 |
| Tamaulipas | 14 | 128 | 208 | 376 | 2 | 8 | 7 | - | 2 | 9 |
| Tlaxcala | - | - | - | - | - | - | - | - | - | - |
| Veracruz | 42 | 245 | 360 | 1 313 | 16 | 71 | 71 | 3 | 20 | 17 |
| Yucatán | - | 31 | 36 | 121 | - | 11 | 11 | - | 3 | 1 |
| Zacatecas | - | - | - | 34 | - | - | - | - | - | - |
| TOTAL | 565 | 2 223 | 3 250 | 7 735 | 98 | 572 | 656 | 17 | 107 | 120 |

§FUENTE: SINAVE/DGE/Salud 2017. Información preliminar de casos confirmados.

CUADRO 7.3 Casos por entidad federativa de Enfermedades Transmitidas por Vector hasta la semana epidemiológica 38 del 2017

| ENTIDAD FEDERATIVA | §Enfermedad por Virus Chikungunya CIE-10ª REV. A92.0 | | | §Fiebre del Oeste del Nilo CIE-10ª REV. A92.3 | | | §Infección por Virus Zika CIE-10ª REV. U06.9 | | | 2016 Confirmados Acum. | |
|-----------------------|--|-------|------|--|------|-------|--|------|-------|------------------------------|-------|
| | 2017 | | 2016 | 2017 | | 2017 | | 2016 | | | |
| | Sem. | Acum. | | Acum. | Sem. | Acum. | | Sem. | Acum. | | |
| | | M | F | | | M | F | | M | | F |
| Aguascalientes | - | - | - | - | - | - | - | - | - | 1 | |
| Baja California | - | - | - | - | - | - | 1 | 2 | 2 | - | |
| Baja California Sur | - | - | 2 | 41 | - | - | 2 | 2 | 2 | - | |
| Campeche | - | - | - | 22 | - | - | - | - | 1 | 41 | |
| Coahuila | - | - | - | 1 | - | - | 3 | 6 | 26 | 2 | |
| Colima | - | - | - | 4 | - | - | - | - | - | 133 | |
| Chiapas | - | 1 | 1 | 7 | - | - | - | - | 4 | 552 | |
| Chihuahua | - | - | - | - | - | - | - | - | - | - | |
| Ciudad de México | - | - | - | - | - | - | - | - | - | - | |
| Durango | - | - | - | - | - | - | - | - | - | - | |
| Guanajuato | - | - | - | - | - | - | - | - | - | - | |
| Guerrero | - | 2 | 2 | 32 | - | - | 1 | 4 | 15 | 704 | |
| Hidalgo | - | - | - | 1 | - | - | 1 | 17 | 38 | 58 | |
| Jalisco | - | 1 | 1 | 10 | - | - | 3 | 17 | 77 | 21 | |
| México | - | - | - | 2 | - | - | - | 8 | 4 | - | |
| Michoacán | - | - | - | 1 | 9 | - | - | - | 4 | 51 | |
| Morelos | - | 2 | 2 | 9 | - | - | 4 | 9 | 139 | 76 | |
| Nayarit | - | - | - | 45 | - | - | 44 | 60 | 227 | 15 | |
| Nuevo León | - | - | - | 4 | - | - | 1 | 1 | 49 | 37 | |
| Oaxaca | - | - | - | 5 | - | - | 1 | 2 | 3 | 434 | |
| Puebla | - | - | - | 1 | - | - | - | 13 | 67 | 28 | |
| Querétaro | - | - | - | - | - | - | 1 | 2 | 13 | - | |
| Quintana Roo | - | - | - | 1 | 20 | - | - | 1 | 5 | 156 | |
| San Luis Potosí | - | - | - | 3 | - | - | 44 | 11 | 259 | 5 | |
| Sinaloa | - | 1 | 2 | 29 | - | - | 3 | 4 | 7 | 1 | |
| Sonora | - | - | - | 10 | - | - | - | - | 5 | - | |
| Tabasco | - | - | - | 6 | - | - | - | 2 | 8 | 154 | |
| Tamaulipas | - | - | - | 3 | 77 | - | - | 4 | 353 | 17 | |
| Tlaxcala | - | - | - | - | - | - | - | - | - | - | |
| Veracruz | - | - | - | 3 | 144 | - | - | 1 | 6 | 30 | 1 008 |
| Yucatán | - | - | - | 11 | - | - | - | 3 | 12 | 275 | |
| Zacatecas | - | - | - | - | - | - | - | - | - | - | |
| TOTAL | - | 7 | 18 | 493 | - | - | - | 110 | 174 | 1 350 | 3 769 |

§FUENTE: SINAVE/DGE/Salud 2017. Información preliminar de casos confirmados.

CUADRO 7.4 Casos por entidad federativa de Enfermedades Transmitidas por Vector hasta la semana epidemiológica 37; Paludismo por *P. vivax* hasta la 38 del 2017

| ENTIDAD FEDERATIVA | §Paludismo por <i>P. falciparum</i> CIE-10ª REV. B50 | | | §Paludismo por <i>P. vivax</i> CIE-10ª REV. B51 | | |
|-----------------------|--|-------|-------|---|-------|-------|
| | 2017 | | 2016 | 2017 | | 2016 |
| | Sem. | Acum. | Acum. | Sem. | Acum. | Acum. |
| Aguascalientes | - | - | - | - | - | - |
| Baja California | - | - | - | - | - | - |
| Baja California Sur | - | - | - | - | - | - |
| Campeche | - | - | - | - | 7 | 53 |
| Coahuila | - | - | - | - | - | - |
| Colima | - | - | - | - | - | - |
| Chiapas | - | - | - | 8 | 354 | 278 |
| Chihuahua | - | - | - | 6 | 61 | 35 |
| Ciudad de México | - | - | - | - | - | - |
| Durango | - | - | - | - | - | - |
| Guanajuato | - | - | - | - | - | - |
| Guerrero | - | - | - | - | - | - |
| Hidalgo | - | - | - | - | - | - |
| Jalisco | - | - | - | - | - | - |
| México | - | - | - | - | - | - |
| Michoacán | - | - | - | - | - | - |
| Morelos | - | - | - | - | - | - |
| Nayarit | - | - | - | - | 3 | 6 |
| Nuevo León | - | - | - | - | - | - |
| Oaxaca | - | - | - | - | - | - |
| Puebla | - | - | - | - | - | - |
| Querétaro | - | - | - | - | - | - |
| Quintana Roo | - | - | - | - | 19 | 11 |
| San Luis Potosí | - | - | - | - | 5 | - |
| Sinaloa | - | - | - | - | 5 | 6 |
| Sonora | - | - | - | - | - | - |
| Tabasco | - | - | - | - | 13 | 7 |
| Tamaulipas | - | - | - | - | - | - |
| Tlaxcala | - | - | - | - | - | - |
| Veracruz | - | - | - | - | - | - |
| Yucatán | - | - | - | - | - | - |
| Zacatecas | - | - | - | - | - | - |
| TOTAL | - | - | - | 14 | 467 | 396 |

§FUENTE: SINAVE/DGE/Salud 2017. Información preliminar de casos confirmados.

CUADRO 8. Casos por entidad federativa de Zoonosis hasta la semana epidemiológica 37; Rabia hasta la semana 38 del 2017

| ENTIDAD FEDERATIVA | Brucelosis CIE-10 ^a REV. A23 | | | | Leptospirosis CIE-10 ^a REV. A27 | | | | §Rabia& CIE-10 ^a REV. A82 | | |
|-----------------------|---|------------|------------|--------------|--|-----------|-----------|------------|--|----------|----------|
| | 2017 | | | 2016 | 2017 | | | 2016 | 2017 | | 2016 |
| | Sem. | Acum. | | Acum. | Sem. | Acum. | | Acum. | Sem. | Acum. | Acum. |
| | | M | F | | | M | F | | | | |
| Aguascalientes | - | 4 | 3 | 7 | - | - | - | - | - | - | - |
| Baja California | 2 | 3 | 13 | 14 | - | 2 | 3 | 6 | - | - | - |
| Baja California Sur | - | - | 2 | 3 | - | - | - | 1 | - | - | - |
| Campeche | - | 1 | 2 | 5 | - | - | - | - | - | - | - |
| Coahuila | 1 | 52 | 82 | 185 | - | 1 | 1 | 1 | - | - | - |
| Colima | - | 2 | - | 9 | - | - | - | - | - | - | - |
| Chiapas | 3 | 8 | 13 | 65 | - | 5 | 5 | 19 | - | - | - |
| Chihuahua | - | 6 | 8 | 38 | - | - | - | - | - | - | - |
| Ciudad de México | 1 | 6 | 12 | 3 | - | - | - | - | - | - | - |
| Durango | - | 8 | 9 | 27 | - | - | - | - | - | - | - |
| Guanajuato | 1 | 30 | 44 | 84 | - | 2 | - | - | - | - | - |
| Guerrero | - | 1 | 7 | 6 | 1 | 5 | 1 | 2 | - | - | - |
| Hidalgo | - | - | 4 | 3 | - | - | 1 | 7 | - | - | - |
| Jalisco | - | 29 | 31 | 64 | - | - | - | - | - | - | - |
| México | 2 | 7 | 17 | 84 | - | 1 | - | - | - | - | - |
| Michoacán | - | 66 | 108 | 202 | - | - | - | - | - | - | - |
| Morelos | - | 1 | 6 | 12 | - | - | 3 | 1 | - | - | - |
| Nayarit | - | 5 | 6 | 37 | - | - | - | - | - | - | - |
| Nuevo León | 2 | 24 | 23 | 194 | - | - | - | - | - | - | - |
| Oaxaca | 1 | 27 | 15 | 23 | - | 5 | 2 | - | - | - | - |
| Puebla | 6 | 56 | 100 | 229 | - | - | - | - | - | - | - |
| Querétaro | - | 6 | 3 | 4 | - | - | 1 | - | - | - | - |
| Quintana Roo | 1 | 15 | 19 | 16 | - | - | - | - | - | - | - |
| San Luis Potosí | 1 | 14 | 32 | 56 | - | - | - | - | - | - | - |
| Sinaloa | 4 | 34 | 116 | 197 | - | 35 | 21 | 39 | - | - | - |
| Sonora | 1 | 4 | 7 | 8 | - | 1 | 1 | - | - | - | - |
| Tabasco | - | 3 | 5 | 2 | - | 5 | 1 | 6 | - | - | - |
| Tamaulipas | 1 | 22 | 81 | 91 | - | - | - | 2 | - | - | - |
| Tlaxcala | - | 19 | 16 | 55 | - | - | - | - | - | - | - |
| Veracruz | 2 | 16 | 33 | 89 | - | 20 | 21 | 24 | - | - | - |
| Yucatán | - | 2 | 2 | 1 | - | 1 | 1 | 3 | - | - | - |
| Zacatecas | 4 | 56 | 92 | 99 | - | - | - | - | - | - | - |
| TOTAL | 33 | 527 | 911 | 1 912 | 1 | 83 | 62 | 111 | - | - | - |

FUENTE: SINAVE/DGE/Salud 2017. Información preliminar, incluye casos probables.

§FUENTE: SINAVE/DGE/Salud 2017. Información preliminar de casos confirmados.

& Incluye sólo casos confirmados.

CUADRO 8.1 Casos por entidad federativa de Zoonosis hasta la semana epidemiológica 37 del 2017

| ENTIDAD FEDERATIVA | Teniasis CIE-10 ^a REV. B68 | | | | Cisticercosis CIE-10 ^a REV. B69 | | | | Triquinosis CIE-10 ^a REV. B75 | | | |
|-----------------------|---|------------|------------|-----------|--|-----------|-----------|------------|--|----------|-----------|----------|
| | 2017 | | | 2016 | 2017 | | | 2016 | 2017 | | | 2016 |
| | Sem. | Acum. | | Acum. | Sem. | Acum. | | Acum. | Sem. | Acum. | | Acum. |
| | | M | F | | | M | F | | | M | F | |
| Aguascalientes | - | - | - | - | - | - | - | - | - | - | - | - |
| Baja California | - | - | - | 5 | - | - | - | 1 | - | - | - | - |
| Baja California Sur | - | - | - | - | - | 1 | 1 | - | - | - | - | - |
| Campeche | - | - | 6 | 1 | - | - | 2 | - | - | - | - | - |
| Coahuila | - | 1 | - | 1 | - | - | - | - | - | - | - | - |
| Colima | - | - | 2 | - | - | - | 1 | - | - | - | - | - |
| Chiapas | - | 33 | 47 | 1 | - | 5 | 2 | 3 | - | - | - | - |
| Chihuahua | - | 9 | 8 | 3 | - | 7 | 9 | 27 | - | - | - | - |
| Ciudad de México | - | - | - | - | - | 2 | 2 | 4 | - | - | - | - |
| Durango | - | - | - | - | 1 | 2 | 5 | 5 | - | - | - | - |
| Guanajuato | - | 1 | 1 | 2 | - | 5 | 5 | 3 | - | - | - | - |
| Guerrero | - | - | 1 | - | - | - | 1 | - | - | - | - | 1 |
| Hidalgo | - | - | 1 | - | - | 3 | 2 | 1 | - | - | - | - |
| Jalisco | - | 6 | 4 | 15 | 4 | 12 | 17 | 35 | - | - | - | - |
| México | - | 2 | 2 | 17 | - | 5 | 11 | 21 | - | - | - | - |
| Michoacán | - | 7 | 4 | 4 | - | 3 | 2 | 7 | - | - | - | - |
| Morelos | - | 2 | 1 | 1 | - | 6 | 3 | - | - | - | - | - |
| Nayarit | - | - | - | 1 | - | 1 | - | 1 | - | - | - | - |
| Nuevo León | - | - | 2 | 3 | - | 4 | 2 | 4 | - | - | - | - |
| Oaxaca | - | 3 | 2 | 1 | - | - | 1 | 5 | - | - | - | 1 |
| Puebla | - | 8 | 10 | 1 | - | - | 1 | 1 | - | - | - | - |
| Querétaro | - | - | - | - | - | 3 | 2 | 6 | - | - | - | - |
| Quintana Roo | 1 | 1 | 2 | 1 | - | 4 | - | 1 | - | - | - | - |
| San Luis Potosí | - | 6 | 4 | - | - | - | 1 | 1 | - | - | - | - |
| Sinaloa | - | 2 | - | 2 | - | 4 | 10 | 9 | - | 1 | - | - |
| Sonora | - | - | 1 | 1 | - | 1 | 2 | 3 | - | - | 1 | 1 |
| Tabasco | - | 4 | - | 10 | - | 2 | - | 1 | - | - | - | - |
| Tamaulipas | 1 | 7 | 7 | - | - | - | 5 | 2 | - | - | 6 | - |
| Tlaxcala | - | - | - | 3 | - | - | 1 | - | - | - | - | - |
| Veracruz | - | - | 5 | 5 | - | 4 | 2 | 4 | - | 8 | 7 | - |
| Yucatán | - | 9 | 5 | 1 | - | - | - | - | - | - | - | - |
| Zacatecas | - | 1 | 1 | 5 | 1 | 3 | 6 | 6 | - | - | - | - |
| TOTAL | 2 | 102 | 116 | 84 | 6 | 77 | 96 | 151 | - | 9 | 14 | 3 |

FUENTE: SINAVE/DGE/Salud 2017. Información preliminar, incluye casos probables.

CUADRO 9. Casos por entidad federativa de Otras Enfermedades Exantemáticas hasta la semana epidemiológica 37 del 2017

| ENTIDAD FEDERATIVA | Escarlatina CIE-10ª REV. A38 | | | | Erisipela CIE-10ª REV. A46 | | | |
|-----------------------|------------------------------------|--------------|--------------|--------------|----------------------------------|--------------|--------------|--------------|
| | 2017 | | | 2016 | 2017 | | | 2016 |
| | Sem. | Acum. | | Acum. | Sem. | Acum. | | Acum. |
| | | M | F | | | M | F | |
| Aguascalientes | - | 2 | 2 | 6 | - | 3 | 2 | 3 |
| Baja California | 3 | 12 | 8 | 29 | 1 | 18 | 14 | 35 |
| Baja California Sur | - | 3 | 8 | 10 | - | 10 | 7 | 9 |
| Campeche | - | 3 | - | 3 | - | 82 | 45 | 193 |
| Coahuila | 3 | 23 | 30 | 58 | 1 | 27 | 15 | 6 |
| Colima | - | 1 | - | 14 | 3 | 78 | 56 | 159 |
| Chiapas | - | 8 | 15 | 49 | 3 | 53 | 45 | 177 |
| Chihuahua | 6 | 101 | 98 | 148 | - | 11 | 11 | 12 |
| Ciudad de México | 2 | 196 | 183 | 338 | 2 | 87 | 114 | 249 |
| Durango | - | 27 | 35 | 28 | 2 | 5 | 3 | 6 |
| Guanajuato | 4 | 33 | 24 | 55 | 2 | 28 | 25 | 58 |
| Guerrero | - | 16 | 17 | 43 | 6 | 156 | 124 | 340 |
| Hidalgo | - | 29 | 18 | 34 | 3 | 22 | 23 | 67 |
| Jalisco | 9 | 63 | 72 | 105 | 4 | 70 | 83 | 156 |
| México | 12 | 322 | 283 | 513 | 10 | 106 | 115 | 212 |
| Michoacán | - | 9 | 7 | 18 | - | 25 | 18 | 62 |
| Morelos | - | 22 | 17 | 24 | - | 22 | 22 | 51 |
| Nayarit | 1 | 14 | 14 | 11 | - | 25 | 33 | 19 |
| Nuevo León | 1 | 117 | 94 | 166 | 50 | 1 051 | 896 | 1 641 |
| Oaxaca | 2 | 24 | 24 | 53 | 5 | 130 | 105 | 296 |
| Puebla | 3 | 46 | 42 | 84 | 12 | 235 | 204 | 508 |
| Querétaro | - | 37 | 33 | 66 | 2 | 26 | 27 | 32 |
| Quintana Roo | - | 9 | 6 | 24 | 1 | 165 | 100 | 274 |
| San Luis Potosí | 1 | 24 | 25 | 52 | 3 | 98 | 95 | 175 |
| Sinaloa | 2 | 21 | 26 | 33 | 4 | 79 | 83 | 129 |
| Sonora | 1 | 36 | 31 | 59 | 13 | 92 | 74 | 50 |
| Tabasco | 2 | 10 | 4 | 6 | 10 | 329 | 248 | 360 |
| Tamaulipas | - | 27 | 15 | 26 | 101 | 1 094 | 971 | 1 145 |
| Tlaxcala | 1 | 41 | 30 | 59 | 1 | 49 | 36 | 85 |
| Veracruz | 1 | 9 | 27 | 26 | 72 | 1 389 | 1 262 | 2 261 |
| Yucatán | - | 1 | 4 | 4 | 3 | 85 | 60 | 129 |
| Zacatecas | 3 | 158 | 129 | 51 | 1 | 8 | 16 | 3 |
| TOTAL | 57 | 1 444 | 1 321 | 2 195 | 315 | 5 658 | 4 932 | 8 902 |

FUENTE: SINAVE/DGE/Salud 2017. Información preliminar, incluye casos probables.

CUADRO 10. Casos por entidad federativa de Otras Enfermedades Transmisibles hasta la semana epidemiológica 37 del 2017

| ENTIDAD FEDERATIVA | Mal del Pinto CIE-10ª REV. A67 | | | Tuberculosis Otras Formas CIE-10ª REV. A17.1, A17.8, A17.9, A18-A19 | | | | Lepra CIE-10ª REV. A30 | | | | |
|-----------------------|--------------------------------------|------------|------------|---|-----------|--------------|--------------|------------------------------|----------|-----------|-----------|------------|
| | 2017 | | 2016 | 2017 | | 2016 | 2017 | | 2016 | | | |
| | Sem. | Acum. | | Acum. | Sem. | Acum. | | Acum. | Sem. | Acum. | | Acum. |
| | | M | F | | | M | F | | | M | F | |
| Aguascalientes | - | - | - | - | - | 4 | 12 | 24 | - | - | - | - |
| Baja California | - | 2 | 2 | 10 | 10 | 166 | 117 | 305 | - | 1 | - | 1 |
| Baja California Sur | - | - | - | - | - | 16 | 8 | 15 | - | - | 1 | - |
| Campeche | - | 1 | - | 5 | - | 8 | 4 | 13 | - | 1 | - | - |
| Coahuila | - | 1 | 9 | - | 1 | 38 | 24 | 54 | - | 1 | 1 | 2 |
| Colima | - | - | 1 | - | 1 | 15 | 7 | 13 | - | 5 | 1 | 8 |
| Chiapas | - | - | 2 | 3 | 1 | 53 | 43 | 117 | - | - | - | 4 |
| Chihuahua | - | 1 | 2 | 3 | - | 43 | 34 | 91 | - | - | - | - |
| Ciudad de México | - | 7 | 5 | - | 1 | 109 | 87 | 166 | - | - | - | 1 |
| Durango | - | - | 2 | - | 2 | 25 | 23 | 49 | - | - | - | 1 |
| Guanajuato | - | - | 3 | 10 | - | 34 | 44 | 54 | - | 2 | 1 | 2 |
| Guerrero | - | 3 | 1 | 9 | - | 39 | 25 | 65 | - | 5 | 6 | 11 |
| Hidalgo | - | - | - | - | - | 17 | 13 | 24 | - | - | - | - |
| Jalisco | - | 3 | 2 | - | 4 | 129 | 94 | 202 | - | 10 | 8 | 9 |
| México | - | 11 | 18 | 20 | 1 | 87 | 71 | 162 | - | - | - | 2 |
| Michoacán | - | 4 | 5 | 11 | - | 31 | 31 | 47 | - | 1 | 5 | 7 |
| Morelos | - | 1 | 1 | 1 | - | 25 | 13 | 39 | - | 2 | 2 | - |
| Nayarit | - | 1 | - | 2 | 2 | 38 | 16 | 40 | - | - | 4 | 4 |
| Nuevo León | - | - | 1 | 5 | - | 74 | 51 | 152 | - | 2 | 7 | 11 |
| Oaxaca | - | - | 1 | 18 | 2 | 44 | 41 | 69 | - | 3 | 3 | 8 |
| Puebla | - | 8 | 8 | 24 | 2 | 57 | 46 | 129 | - | 3 | - | - |
| Querétaro | - | - | 1 | - | 1 | 31 | 36 | 42 | - | - | - | - |
| Quintana Roo | - | 8 | 1 | 9 | 1 | 37 | 9 | 31 | - | - | 2 | 2 |
| San Luis Potosí | - | 3 | 5 | 5 | 2 | 33 | 53 | 83 | - | - | - | 1 |
| Sinaloa | 1 | 2 | 2 | - | 3 | 60 | 34 | 105 | - | 7 | 5 | 22 |
| Sonora | 1 | 7 | 5 | 18 | - | 52 | 17 | 78 | - | 3 | 4 | 3 |
| Tabasco | - | 11 | 3 | 5 | 2 | 43 | 20 | 38 | - | 1 | - | - |
| Tamaulipas | - | 13 | 14 | 4 | 1 | 26 | 28 | 44 | - | - | 1 | 4 |
| Tlaxcala | - | 1 | 1 | 2 | - | 3 | 5 | 9 | - | - | - | - |
| Veracruz | 1 | 11 | 24 | 18 | 4 | 139 | 83 | 217 | - | - | 1 | - |
| Yucatán | - | 4 | 11 | 7 | - | 22 | 12 | 20 | - | 1 | 2 | 1 |
| Zacatecas | - | 2 | - | 2 | - | 8 | 10 | 22 | - | - | - | - |
| TOTAL | 3 | 105 | 130 | 191 | 41 | 1 506 | 1 111 | 2 519 | - | 48 | 54 | 104 |

FUENTE: SINAVE/DGE/Salud 2017. Información preliminar, incluye casos probables.

CUADRO 10.1 Casos por entidad federativa de Otras Enfermedades Transmisibles hasta la semana epidemiológica 37 del 2017

| ENTIDAD FEDERATIVA | Hepatitis Vírica C CIE-10ª REV. B17.1, B18.2 | | | | Otras Hepatitis Víricas CIE-10ª REV. B17-B19 Excepto B17.1 y B18.2 | | | | Conjuntivitis Epidémica Aguda Hemorrágica CIE-10ª REV. B30.3 | | | |
|-----------------------|--|------------|------------|--------------|---|------------|------------|------------|---|-----------|------------|------------|
| | 2017 | | | 2016 | 2017 | | | 2016 | 2017 | | | 2016 |
| | Sem. | Acum. | | Acum. | Sem. | Acum. | | Acum. | Sem. | Acum. | | Acum. |
| | | M | F | | | M | F | | | M | F | |
| Aguascalientes | - | 1 | - | 12 | - | - | - | - | - | - | - | - |
| Baja California | 9 | 270 | 95 | 325 | 2 | 15 | 15 | 19 | - | - | 1 | - |
| Baja California Sur | 3 | 14 | 3 | 13 | - | 5 | 4 | 12 | - | 2 | - | 1 |
| Campeche | - | - | 2 | 2 | 1 | 4 | 12 | 20 | - | - | - | - |
| Coahuila | 1 | 46 | 17 | 34 | - | 14 | 20 | 20 | 2 | 2 | 6 | - |
| Colima | - | 2 | 1 | 3 | - | 5 | 2 | 5 | - | - | - | - |
| Chiapas | - | 14 | 14 | 18 | 2 | 29 | 24 | 53 | 2 | 3 | 11 | 21 |
| Chihuahua | 2 | 31 | 19 | 61 | 3 | 36 | 31 | 56 | - | 3 | 3 | - |
| Ciudad de México | 2 | 39 | 44 | 124 | 3 | 57 | 55 | 158 | - | 10 | 16 | 4 |
| Durango | 1 | 8 | 2 | 17 | - | 1 | - | - | - | - | - | - |
| Guanajuato | - | 27 | 15 | 30 | - | 7 | 3 | 4 | - | - | - | - |
| Guerrero | 3 | 16 | 15 | 27 | 1 | 21 | 29 | 54 | - | 26 | 24 | 22 |
| Hidalgo | - | 6 | 8 | 11 | - | 2 | 3 | 2 | - | - | - | - |
| Jalisco | - | 43 | 33 | 236 | 2 | 44 | 38 | 76 | - | - | 1 | - |
| México | 3 | 60 | 53 | 68 | 2 | 68 | 60 | 139 | - | - | - | - |
| Michoacán | 1 | 8 | 2 | 9 | 1 | 9 | 8 | 35 | - | - | 1 | 3 |
| Morelos | - | 5 | 8 | 12 | - | 17 | 7 | 14 | - | 2 | 1 | 1 |
| Nayarit | - | 6 | 9 | 17 | - | 15 | 9 | 15 | - | - | - | 1 |
| Nuevo León | - | 14 | 10 | 34 | 1 | 27 | 36 | 27 | 1 | 7 | 6 | - |
| Oaxaca | 3 | 11 | 13 | 16 | 2 | 14 | 20 | 41 | - | - | - | - |
| Puebla | - | 15 | 14 | 19 | - | 8 | 18 | 17 | - | - | - | - |
| Querétaro | - | 3 | 1 | 12 | - | 1 | 5 | 6 | - | - | - | - |
| Quintana Roo | 1 | 8 | - | 8 | - | 2 | - | - | - | 1 | 1 | - |
| San Luis Potosí | - | 6 | - | 9 | 1 | 9 | 9 | 6 | - | 1 | 3 | - |
| Sinaloa | 1 | 62 | 28 | 127 | 4 | 54 | 44 | 71 | 1 | 1 | 1 | - |
| Sonora | 4 | 64 | 25 | 83 | - | 20 | 14 | 30 | - | - | - | - |
| Tabasco | - | 2 | 6 | 5 | - | 6 | 7 | 11 | 1 | - | 3 | 6 |
| Tamaulipas | 2 | 42 | 29 | 95 | 1 | 31 | 25 | 19 | 1 | 8 | 17 | 15 |
| Tlaxcala | - | 2 | - | 4 | - | 3 | 2 | - | - | - | 1 | - |
| Veracruz | 1 | 24 | 14 | 44 | 4 | 14 | 26 | 43 | 4 | 30 | 35 | 37 |
| Yucatán | - | 15 | 11 | 21 | 1 | 1 | 4 | 3 | - | - | - | 1 |
| Zacatecas | - | 3 | 1 | 16 | - | 8 | 2 | 7 | - | - | - | - |
| TOTAL | 37 | 867 | 492 | 1 512 | 31 | 547 | 532 | 963 | 12 | 96 | 131 | 112 |

FUENTE: SINAVE/DGE/Salud 2017. Información preliminar, incluye casos probables.

CUADRO 10.2 Casos por entidad federativa de Otras Enfermedades Transmisibles hasta la semana epidemiológica 37 del 2017

| ENTIDAD FEDERATIVA | Tripanosomiasis Americana (enfermedad de Chagas) Aguda CIE-10ª REV. B57.0-B57.1 | | | | Tripanosomiasis Americana (enfermedad de Chagas) Crónica CIE-10ª REV. B57.2-B57.5 | | | |
|-----------------------|---|-----------|-----------|----------|---|------------|------------|----------|
| | 2017 | | | 2016 | 2017 | | | 2016 |
| | Sem. | Acum. | | Acum. | Sem. | Acum. | | Acum. |
| | | M | F | | | M | F | |
| Aguascalientes | - | - | - | - | - | 2 | - | - |
| Baja California | - | - | - | - | - | - | - | - |
| Baja California Sur | - | - | - | - | - | - | - | - |
| Campeche | - | - | - | - | - | 6 | - | - |
| Coahuila | - | - | - | - | - | 4 | - | - |
| Colima | - | - | - | - | - | 1 | 1 | - |
| Chiapas | 1 | 10 | 4 | - | - | 8 | 5 | - |
| Chihuahua | - | - | 1 | - | - | 5 | 1 | - |
| Ciudad de México | - | - | - | - | - | - | - | - |
| Durango | - | - | - | - | 1 | - | 1 | - |
| Guanajuato | - | - | - | - | - | 7 | 6 | - |
| Guerrero | - | 5 | 7 | - | - | 1 | 3 | - |
| Hidalgo | - | 2 | 1 | - | - | 32 | 9 | - |
| Jalisco | - | 3 | - | - | 1 | 31 | 15 | - |
| México | 2 | 4 | 3 | - | - | 14 | 8 | - |
| Michoacán | - | 2 | - | - | - | 10 | 1 | - |
| Morelos | - | 2 | - | - | - | 3 | 1 | - |
| Nayarit | - | 2 | 1 | - | - | 1 | - | - |
| Nuevo León | - | - | - | - | - | 7 | 1 | - |
| Oaxaca | - | 3 | 4 | - | - | 44 | 39 | - |
| Puebla | - | - | - | - | - | 4 | 1 | - |
| Querétaro | - | 1 | 1 | - | - | - | - | - |
| Quintana Roo | - | 3 | 5 | - | - | 5 | 1 | - |
| San Luis Potosí | - | - | - | - | - | 4 | 2 | - |
| Sinaloa | - | 2 | - | - | - | - | 2 | - |
| Sonora | - | 1 | 2 | - | - | 2 | - | - |
| Tabasco | - | 8 | 1 | - | - | 1 | - | - |
| Tamaulipas | - | 1 | - | - | - | 22 | 2 | - |
| Tlaxcala | - | - | - | - | - | 1 | - | - |
| Veracruz | 1 | 21 | 9 | - | 2 | 50 | 42 | - |
| Yucatán | - | 2 | 2 | - | - | 18 | 9 | - |
| Zacatecas | - | 2 | 1 | - | - | - | 2 | - |
| TOTAL | 4 | 74 | 42 | - | 4 | 283 | 152 | - |

FUENTE: SINAVE/DGE/Salud 2017. Información preliminar, incluye casos probables.

CUADRO 10.3 Casos por entidad federativa de Otras Enfermedades Transmisibles hasta la semana epidemiológica 37 del 2017

| ENTIDAD FEDERATIVA | Toxoplasmosis CIE-10ª REV. B58 | | | | Meningoencefalitis Amebiana Primaria CIE-10ª REV. B60.2 | | | |
|-----------------------|--------------------------------------|-----------|-----------|------------|---|----------|----------|----------|
| | 2017 | | | 2016 | 2017 | | | 2016 |
| | Sem. | Acum. | | Acum. | Sem. | Acum. | | Acum. |
| | | M | F | | | M | F | |
| Aguascalientes | - | - | - | 1 | - | - | - | - |
| Baja California | - | 4 | 2 | - | - | - | - | - |
| Baja California Sur | - | - | - | - | - | - | - | - |
| Campeche | - | - | 4 | 3 | - | - | - | - |
| Coahuila | - | - | - | - | - | 1 | - | 1 |
| Colima | - | - | - | 2 | - | - | - | - |
| Chiapas | - | 1 | 3 | 17 | 1 | 1 | - | - |
| Chihuahua | - | 1 | 1 | - | - | - | - | - |
| Ciudad de México | - | 1 | - | - | - | - | - | - |
| Durango | - | - | - | - | - | - | - | - |
| Guanajuato | - | - | 1 | 3 | - | - | - | - |
| Guerrero | - | 2 | 4 | - | - | - | - | - |
| Hidalgo | - | - | - | - | - | - | - | - |
| Jalisco | - | 1 | 2 | 10 | - | - | - | - |
| México | - | 3 | 6 | 6 | - | - | - | - |
| Michoacán | - | 1 | 2 | 1 | 1 | - | 1 | - |
| Morelos | - | 1 | 1 | 1 | - | - | - | - |
| Nayarit | - | - | - | 2 | - | - | - | - |
| Nuevo León | - | - | - | - | - | - | - | - |
| Oaxaca | - | 1 | 3 | 4 | - | - | - | - |
| Puebla | - | 3 | 2 | - | - | - | - | - |
| Querétaro | - | - | - | - | - | - | - | - |
| Quintana Roo | - | - | 2 | 2 | - | - | - | - |
| San Luis Potosí | - | - | 1 | 1 | - | - | - | - |
| Sinaloa | - | 3 | 6 | 6 | - | - | - | - |
| Sonora | - | 1 | - | 6 | - | - | - | - |
| Tabasco | - | 6 | 8 | 7 | - | - | - | - |
| Tamaulipas | - | 2 | - | 6 | - | - | - | - |
| Tlaxcala | - | - | - | 1 | - | - | - | - |
| Veracruz | - | 13 | 7 | 18 | - | - | 1 | - |
| Yucatán | - | - | 2 | 3 | - | - | - | - |
| Zacatecas | - | - | - | - | - | - | - | - |
| TOTAL | - | 44 | 57 | 100 | 2 | 2 | 2 | 1 |

FUENTE: SINAVE/DGE/Salud 2017. Información preliminar, incluye casos probables.

CUADRO 10.4 Casos por entidad federativa de Otras Enfermedades Transmisibles hasta la semana epidemiológica 37 del 2017

| ENTIDAD FEDERATIVA | Escabiosis CIE-10ª REV. B86 | | | | Conjuntivitis CIE-10ª REV. H10 | | | | Infección Asociada a la Atención de la Salud CIE-10ª REV. S/C | | | |
|-----------------------|-----------------------------------|---------------|---------------|---------------|--------------------------------------|----------------|----------------|----------------|--|--------------|--------------|---------------|
| | 2017 | | | 2016 | 2017 | | | 2016 | 2017 | | | 2016 |
| | Sem. | Acum. | | Acum. | Sem. | Acum. | | Acum. | Sem. | Acum. | | Acum. |
| | | M | F | | | M | F | | | M | F | |
| Aguascalientes | 2 | 18 | 28 | 80 | 382 | 8 699 | 9 485 | 16 941 | - | - | - | 1 |
| Baja California | 59 | 1 018 | 1 202 | 1 520 | 487 | 9 761 | 11 098 | 17 251 | 36 | 322 | 225 | 677 |
| Baja California Sur | 9 | 187 | 182 | 284 | 270 | 4 789 | 4 816 | 7 420 | - | 17 | 18 | 9 |
| Campeche | 21 | 258 | 322 | 728 | 134 | 3 085 | 3 166 | 3 222 | 17 | 111 | 125 | 108 |
| Coahuila | 65 | 928 | 1 155 | 1 624 | 664 | 10 579 | 11 218 | 8 394 | 7 | 73 | 80 | 232 |
| Colima | 80 | 922 | 1 224 | 1 310 | 140 | 3 330 | 4 692 | 7 394 | - | 45 | 86 | 61 |
| Chiapas | 94 | 1 717 | 2 208 | 3 867 | 237 | 6 138 | 7 066 | 16 250 | 4 | 23 | 55 | 267 |
| Chihuahua | 12 | 322 | 392 | 614 | 358 | 12 728 | 14 774 | 21 024 | 2 | 42 | 73 | 384 |
| Ciudad de México | 4 | 368 | 332 | 891 | 657 | 29 183 | 38 425 | 59 555 | 26 | 555 | 532 | 1 116 |
| Durango | 1 | 136 | 156 | 261 | 314 | 7 386 | 8 422 | 17 827 | 2 | 9 | 7 | 17 |
| Guanajuato | 5 | 209 | 115 | 201 | 708 | 14 860 | 16 779 | 25 085 | 36 | 683 | 587 | 1 771 |
| Guerrero | 94 | 1 635 | 2 513 | 4 708 | 261 | 8 508 | 10 295 | 18 471 | 3 | 30 | 29 | 28 |
| Hidalgo | 55 | 742 | 1 147 | 2 217 | 532 | 11 586 | 15 121 | 25 185 | 1 | 45 | 45 | 519 |
| Jalisco | 105 | 1 477 | 1 859 | 3 948 | 955 | 23 433 | 25 298 | 42 913 | 4 | 47 | 57 | 1 553 |
| México | 39 | 427 | 567 | 1 025 | 1 931 | 39 917 | 51 340 | 79 847 | 15 | 283 | 297 | 2 527 |
| Michoacán | 21 | 472 | 640 | 781 | 276 | 9 566 | 11 180 | 16 414 | 2 | 18 | 25 | 25 |
| Morelos | 4 | 111 | 121 | 301 | 64 | 5 891 | 7 331 | 10 627 | - | - | 2 | 2 |
| Nayarit | 95 | 1 653 | 2 067 | 3 110 | 222 | 4 410 | 5 120 | 9 328 | 4 | 81 | 48 | 148 |
| Nuevo León | 271 | 6 008 | 7 365 | 13 109 | 1 053 | 22 577 | 25 386 | 33 231 | 10 | 90 | 107 | 733 |
| Oaxaca | 33 | 575 | 800 | 1 402 | 499 | 11 708 | 14 569 | 22 243 | 20 | 827 | 882 | 926 |
| Puebla | 41 | 903 | 1 144 | 1 854 | 717 | 15 244 | 19 105 | 27 229 | 15 | 522 | 558 | 922 |
| Querétaro | 10 | 82 | 84 | 235 | 359 | 7 003 | 8 114 | 13 345 | 3 | 78 | 54 | 216 |
| Quintana Roo | 91 | 1 703 | 2 005 | 2 391 | 2 750 | 9 039 | 9 120 | 9 852 | - | 1 | 3 | 5 |
| San Luis Potosí | 27 | 757 | 975 | 1 647 | 541 | 10 248 | 11 851 | 14 898 | 3 | 26 | 74 | 2 |
| Sinaloa | 87 | 1 596 | 2 173 | 2 309 | 889 | 13 154 | 15 875 | 22 364 | 13 | 533 | 407 | 731 |
| Sonora | 28 | 456 | 590 | 802 | 542 | 9 417 | 10 293 | 20 433 | 6 | 32 | 28 | 254 |
| Tabasco | 60 | 1 018 | 1 264 | 1 985 | 309 | 6 622 | 7 438 | 12 368 | 2 | 12 | 10 | 21 |
| Tamaulipas | 237 | 7 019 | 8 388 | 10 527 | 1 313 | 19 576 | 23 395 | 26 856 | 7 | 475 | 499 | 830 |
| Tlaxcala | 3 | 38 | 50 | 77 | 247 | 5 660 | 6 924 | 10 601 | - | - | - | - |
| Veracruz | 305 | 5 220 | 6 826 | 8 825 | 1 186 | 20 886 | 25 021 | 31 891 | - | 27 | 45 | 30 |
| Yucatán | 80 | 988 | 1 338 | 2 401 | 3 809 | 11 080 | 11 523 | 15 817 | 39 | 633 | 478 | 1 365 |
| Zacatecas | 9 | 159 | 203 | 126 | 426 | 8 421 | 10 006 | 15 075 | 13 | 84 | 106 | 343 |
| TOTAL | 2 047 | 39 122 | 49 435 | 75 160 | 23 232 | 384 484 | 454 246 | 679 351 | 290 | 5 724 | 5 542 | 15 823 |

FUENTE: SINAVE/DGE/Salud 2017. Información preliminar, incluye casos probables.

CUADRO 11. Casos por entidad federativa de Enfermedades de Interés Local, Regional o Institucional hasta la semana epidemiológica 37 del 2017

| ENTIDAD FEDERATIVA | Tracoma CIE-10ª REV. A71 | | | | Leishmaniasis Visceral CIE-10ª REV. B55.0 | | | |
|-----------------------|--------------------------------|-------|---|-------|---|-------|---|-------|
| | 2017 | | | 2016 | 2017 | | | 2016 |
| | Sem. | Acum. | | Acum. | Sem. | Acum. | | Acum. |
| | | M | F | | | M | F | |
| Aguascalientes | - | - | - | - | - | - | - | - |
| Baja California | - | - | - | - | - | - | - | - |
| Baja California Sur | - | - | - | - | - | - | - | - |
| Campeche | - | - | - | - | - | - | - | - |
| Coahuila | - | - | - | - | - | - | - | - |
| Colima | - | - | - | - | - | - | - | - |
| Chiapas | - | - | - | - | - | 1 | - | - |
| Chihuahua | - | - | - | - | - | - | - | - |
| Ciudad de México | - | - | - | - | - | - | - | - |
| Durango | - | - | - | - | - | - | - | - |
| Guanajuato | - | - | - | - | - | - | - | - |
| Guerrero | - | 4 | 3 | - | - | - | - | - |
| Hidalgo | - | - | - | - | - | - | - | - |
| Jalisco | - | - | - | - | - | - | - | - |
| México | - | - | - | - | - | - | - | - |
| Michoacán | - | - | - | - | - | - | - | - |
| Morelos | - | - | - | - | - | - | - | - |
| Nayarit | - | - | - | - | - | - | - | - |
| Nuevo León | - | - | - | - | - | - | - | - |
| Oaxaca | - | - | - | - | - | - | 1 | - |
| Puebla | - | - | - | - | - | - | - | - |
| Querétaro | - | - | - | - | - | - | - | - |
| Quintana Roo | - | - | - | - | - | - | - | - |
| San Luis Potosí | - | - | - | - | - | - | - | - |
| Sinaloa | - | - | - | - | - | - | - | - |
| Sonora | - | - | - | - | - | - | - | - |
| Tabasco | - | - | - | - | - | - | - | - |
| Tamaulipas | - | - | - | - | - | - | - | - |
| Tlaxcala | - | - | - | - | - | - | - | - |
| Veracruz | - | - | - | - | - | - | - | - |
| Yucatán | - | - | - | - | - | - | - | - |
| Zacatecas | - | - | - | - | - | - | - | - |
| TOTAL | - | 4 | 3 | - | - | 1 | 1 | - |

FUENTE: SINAVE/DGE/Salud 2017. Información preliminar, incluye casos probables.

CUADRO 11.1 Casos por entidad federativa de Enfermedades de Interés Local, Regional o Institucional hasta la semana epidemiológica 37 del 2017

| ENTIDAD FEDERATIVA | Leishmaniasis Cutánea CIE-10ª REV. B55.1 | | | | Oncocercosis CIE-10ª REV. B73 | | | |
|-----------------------|--|------------|------------|------------|-------------------------------------|----------|----------|----------|
| | 2017 | | | 2016 | 2017 | | | 2016 |
| | Sem. | Acum. | | Acum. | Sem. | Acum. | | Acum. |
| | | M | F | | | M | F | |
| Aguascalientes | - | - | - | - | - | - | - | - |
| Baja California | - | - | - | - | - | - | - | - |
| Baja California Sur | - | - | - | - | - | - | - | - |
| Campeche | 4 | 77 | 11 | 91 | - | - | - | - |
| Coahuila | - | - | - | - | - | - | - | - |
| Colima | - | - | - | - | - | - | - | - |
| Chiapas | - | 35 | 11 | 38 | - | - | - | - |
| Chihuahua | - | - | - | - | - | - | - | - |
| Ciudad de México | - | - | - | - | - | - | - | - |
| Durango | - | - | - | - | - | - | - | - |
| Guanajuato | - | - | - | - | - | - | - | - |
| Guerrero | - | - | - | - | - | - | - | - |
| Hidalgo | - | - | - | - | - | - | - | - |
| Jalisco | - | - | 2 | - | - | - | - | - |
| México | - | - | - | 1 | - | - | - | - |
| Michoacán | - | - | - | - | - | - | - | - |
| Morelos | - | 1 | - | - | - | 1 | - | - |
| Nayarit | - | 6 | 7 | 10 | - | - | - | - |
| Nuevo León | - | - | - | 2 | - | - | - | - |
| Oaxaca | - | 2 | - | 5 | - | - | - | - |
| Puebla | - | - | - | 1 | - | - | - | - |
| Querétaro | - | - | - | - | - | - | - | - |
| Quintana Roo | - | 240 | 38 | 87 | - | - | - | - |
| San Luis Potosí | - | - | - | - | - | - | - | - |
| Sinaloa | - | - | 1 | - | - | 1 | - | - |
| Sonora | - | - | - | - | - | - | - | - |
| Tabasco | 7 | 176 | 70 | 130 | - | - | - | - |
| Tamaulipas | - | 1 | - | - | - | - | - | - |
| Tlaxcala | - | - | - | - | - | - | - | - |
| Veracruz | 1 | 12 | 6 | 16 | - | - | - | - |
| Yucatán | - | 11 | - | 2 | - | - | - | - |
| Zacatecas | - | - | - | - | - | - | - | - |
| TOTAL | 12 | 561 | 146 | 383 | - | 2 | - | - |

FUENTE: SINAVE/DGE/Salud 2017. Información preliminar, incluye casos probables.

CUADRO 12. Casos por entidad federativa de Enfermedades bajo Vigilancia Sindromática hasta la semana epidemiológica 37 del 2017

| ENTIDAD FEDERATIVA | Síndrome Meníngeo CIE-10ª REV. G00-G03 excepto G00.0 y G01 | | | | Infección de Vías Urinarias CIE-10ª REV. N30, N34, N39.0 | | | |
|-----------------------|--|------------|------------|------------|--|----------------|------------------|------------------|
| | 2017 | | | 2016 | 2017 | | | 2016 |
| | Sem. | Acum. | | Acum. | Sem. | Acum. | | Acum. |
| | M | F | | | M | F | | |
| Aguascalientes | - | 2 | - | - | 1 369 | 12 130 | 38 622 | 53 562 |
| Baja California | 2 | 34 | 28 | 62 | 2 042 | 15 197 | 61 253 | 63 725 |
| Baja California Sur | - | 12 | 3 | 13 | 860 | 7 038 | 26 329 | 29 777 |
| Campeche | 1 | 1 | 1 | - | 678 | 6 586 | 21 935 | 29 779 |
| Coahuila | - | 2 | 8 | 5 | 2 077 | 16 740 | 57 589 | 73 172 |
| Colima | - | 2 | 1 | 7 | 637 | 5 636 | 16 894 | 27 589 |
| Chiapas | 5 | 7 | 8 | 10 | 2 184 | 26 548 | 81 690 | 95 335 |
| Chihuahua | - | 14 | 7 | 23 | 1 754 | 23 895 | 84 216 | 103 233 |
| Ciudad de México | - | 14 | 20 | 31 | 2 749 | 67 566 | 192 178 | 265 177 |
| Durango | - | 5 | 2 | 3 | 1 500 | 12 593 | 44 397 | 65 270 |
| Guanajuato | - | 9 | 9 | 20 | 3 432 | 28 625 | 102 859 | 114 452 |
| Guerrero | 1 | 6 | 4 | 13 | 1 610 | 15 061 | 56 585 | 73 164 |
| Hidalgo | - | 7 | 7 | 16 | 2 123 | 17 433 | 69 505 | 86 237 |
| Jalisco | 1 | 5 | 6 | 48 | 4 802 | 44 772 | 140 792 | 178 601 |
| México | 1 | 9 | 14 | 41 | 9 025 | 87 582 | 272 828 | 361 519 |
| Michoacán | - | - | 7 | 3 | 1 743 | 19 806 | 67 895 | 88 468 |
| Morelos | - | 3 | 3 | 4 | 574 | 14 089 | 46 709 | 61 034 |
| Nayarit | - | - | - | 2 | 1 403 | 11 495 | 32 522 | 42 174 |
| Nuevo León | - | 1 | 4 | 11 | 3 358 | 26 985 | 96 363 | 110 151 |
| Oaxaca | - | 4 | 7 | 10 | 2 087 | 19 128 | 69 010 | 82 268 |
| Puebla | - | - | - | - | 3 450 | 30 234 | 101 650 | 119 748 |
| Querétaro | - | - | - | - | 1 561 | 12 793 | 44 060 | 55 313 |
| Quintana Roo | - | - | - | 3 | 1 354 | 12 310 | 37 392 | 35 226 |
| San Luis Potosí | 1 | 19 | 13 | 39 | 2 377 | 18 149 | 72 821 | 81 880 |
| Sinaloa | - | 25 | 18 | 44 | 3 123 | 24 095 | 88 650 | 103 113 |
| Sonora | - | 14 | 26 | 29 | 2 400 | 17 749 | 62 596 | 76 230 |
| Tabasco | 1 | 2 | - | 9 | 2 242 | 26 080 | 66 426 | 84 045 |
| Tamaulipas | - | 13 | 6 | 19 | 4 043 | 39 060 | 111 895 | 100 363 |
| Tlaxcala | - | - | 1 | - | 1 160 | 10 301 | 35 526 | 38 576 |
| Veracruz | 2 | 6 | 5 | 16 | 5 058 | 44 648 | 149 068 | 162 146 |
| Yucatán | - | - | - | - | 1 575 | 16 095 | 48 750 | 60 890 |
| Zacatecas | - | 10 | 2 | 10 | 1 905 | 15 314 | 58 443 | 66 631 |
| TOTAL | 15 | 226 | 210 | 491 | 76 255 | 745 733 | 2 457 448 | 2 988 848 |

FUENTE: SINAVE/DGE/Salud 2017. Información preliminar, incluye casos probables.

CUADRO 12.1 Casos por entidad federativa de Enfermedades bajo Vigilancia Sindromática hasta la semana epidemiológica 38 del 2017

| ENTIDAD FEDERATIVA | §Enfermedad Febril Exantemática CIE-10ª REV. U97 | | | | §Parálisis Flácida Aguda (menores de 15 años) CIE-10ª REV. U98 | | | | §Síndrome Coqueluchoide CIE-10ª REV. U99 | | | |
|-----------------------|--|--------------|--------------|--------------|--|------------|------------|------------|--|------------|------------|--------------|
| | 2017 | | | 2016 | 2017 | | | 2016 | 2017 | | | 2016 |
| | Sem. | Acum. | | Acum. | Sem. | Acum. | | Acum. | Sem. | Acum. | | Acum. |
| | | M | F | | | M | F | | | M | F | |
| Aguascalientes | 2 | 10 | 4 | 27 | - | 1 | 1 | 6 | 1 | 11 | 16 | 16 |
| Baja California | 1 | 34 | 21 | 65 | 1 | 17 | 9 | 19 | 4 | 52 | 71 | 121 |
| Baja California Sur | - | 3 | 1 | 4 | - | 4 | 4 | 5 | - | 9 | 14 | 9 |
| Campeche | - | 4 | 11 | 28 | - | - | 1 | - | 1 | 5 | 6 | 9 |
| Coahuila | 1 | 28 | 10 | 43 | - | 4 | 1 | 10 | - | 13 | 18 | 45 |
| Colima | - | 10 | 7 | 8 | 1 | 1 | 2 | 2 | - | 2 | 6 | 5 |
| Chiapas | 1 | 9 | 9 | 21 | - | 9 | 8 | 14 | - | 27 | 16 | 146 |
| Chihuahua | 4 | 30 | 15 | 62 | 1 | 13 | 6 | 18 | 1 | 34 | 22 | 45 |
| Ciudad de México | 3 | 126 | 83 | 215 | - | 8 | 5 | 20 | - | 34 | 33 | 57 |
| Durango | 2 | 21 | 13 | 42 | 1 | 4 | 4 | 6 | - | 7 | 7 | 22 |
| Guanajuato | 21 | 324 | 295 | 446 | 2 | 13 | 10 | 19 | 12 | 106 | 95 | 137 |
| Guerrero | 1 | 23 | 23 | 105 | 1 | 8 | 6 | 11 | 4 | 14 | 15 | 25 |
| Hidalgo | 6 | 72 | 59 | 147 | - | 10 | 5 | 17 | 3 | 13 | 10 | 25 |
| Jalisco | 10 | 97 | 89 | 164 | 2 | 15 | 14 | 29 | 9 | 53 | 58 | 101 |
| México | - | 47 | 34 | 81 | 4 | 25 | 12 | 40 | - | 23 | 13 | 84 |
| Michoacán | 3 | 27 | 19 | 151 | 2 | 18 | 2 | 14 | 5 | 25 | 25 | 33 |
| Morelos | 1 | 31 | 60 | 82 | - | 7 | 7 | 4 | - | 8 | 10 | 32 |
| Nayarit | 3 | 14 | 25 | 36 | - | 4 | 3 | 6 | - | 8 | 3 | 18 |
| Nuevo León | 4 | 118 | 102 | 259 | 1 | 5 | 6 | 16 | 6 | 59 | 58 | 136 |
| Oaxaca | - | 8 | 9 | 34 | 2 | 7 | 8 | 6 | - | 5 | 5 | 12 |
| Puebla | - | 21 | 27 | 39 | - | 7 | 8 | 6 | - | 11 | 6 | 26 |
| Querétaro | 3 | 24 | 13 | 38 | 1 | 1 | 4 | 7 | 6 | 19 | 18 | 36 |
| Quintana Roo | 2 | 13 | 13 | 43 | - | 2 | - | 8 | 1 | 7 | 3 | 11 |
| San Luis Potosí | 8 | 79 | 93 | 189 | 1 | 10 | 5 | 21 | 7 | 41 | 41 | 56 |
| Sinaloa | 3 | 17 | 14 | 33 | - | 6 | 7 | 12 | 1 | 27 | 26 | 26 |
| Sonora | 1 | 16 | 11 | 33 | - | 15 | 12 | 15 | 11 | 55 | 59 | 151 |
| Tabasco | 3 | 37 | 35 | 93 | - | 1 | 3 | 9 | 1 | 7 | 4 | 16 |
| Tamaulipas | 1 | 38 | 58 | 143 | - | 6 | 5 | 13 | 2 | 15 | 20 | 30 |
| Tlaxcala | 1 | 5 | 3 | 16 | - | 1 | - | 9 | - | 7 | 4 | 16 |
| Veracruz | 6 | 39 | 54 | 175 | 1 | 12 | 5 | 26 | - | 29 | 27 | 49 |
| Yucatán | - | 10 | 10 | 38 | - | 1 | 1 | 3 | 3 | 27 | 28 | 27 |
| Zacatecas | 1 | 32 | 20 | 56 | - | 2 | 1 | 11 | - | 24 | 13 | 20 |
| TOTAL | 92 | 1 367 | 1 240 | 2 916 | 21 | 237 | 165 | 402 | 78 | 777 | 750 | 1 542 |

§FUENTE: SINAVE/DGE/Salud 2017. Información preliminar de casos confirmados.

CUADRO 13. Casos por entidad federativa de Enfermedades No Transmisibles hasta la semana epidemiológica 37 del 2017

| ENTIDAD FEDERATIVA | Bocio CIE-10ª REV. E01 | | | | Diabetes Mellitus Insulinodependiente (tipo I) CIE-10ª REV. E10 | | | | Diabetes Mellitus No Insulinodependiente (tipo II) CIE-10ª REV. E11-E14 | | | |
|-----------------------|------------------------------|------------|------------|------------|---|------------|--------------|--------------|---|----------------|----------------|----------------|
| | 2017 | | | 2016 | 2017 | | | 2016 | 2017 | | | 2016 |
| | Sem. | Acum. | | Acum. | Sem. | Acum. | | Acum. | Sem. | Acum. | | Acum. |
| | | M | F | | | M | F | | | M | F | |
| Aguascalientes | - | - | 3 | - | 2 | 19 | 24 | 36 | 134 | 1 997 | 2 831 | 5 276 |
| Baja California | 1 | - | 24 | 19 | - | 59 | 46 | 64 | 343 | 5 125 | 6 955 | 9 974 |
| Baja California Sur | - | 6 | 9 | 1 | - | 4 | 5 | 13 | 46 | 795 | 864 | 1 696 |
| Campeche | - | - | 2 | 1 | - | 5 | 3 | 6 | 38 | 781 | 981 | 1 839 |
| Coahuila | - | - | 3 | - | - | 43 | 46 | 59 | 175 | 4 100 | 5 775 | 8 257 |
| Colima | - | - | 4 | 3 | 1 | 13 | 6 | 11 | 55 | 691 | 883 | 1 061 |
| Chiapas | - | 5 | 23 | 160 | 1 | 14 | 11 | 38 | 115 | 4 240 | 6 911 | 8 274 |
| Chihuahua | - | 9 | 40 | 12 | 5 | 67 | 110 | 203 | 180 | 4 008 | 5 886 | 10 476 |
| Ciudad de México | - | 11 | 19 | 27 | - | 22 | 30 | 49 | 249 | 8 833 | 11 894 | 20 264 |
| Durango | - | - | - | - | 1 | 16 | 25 | 45 | 154 | 2 305 | 3 345 | 5 802 |
| Guanajuato | - | 2 | 10 | 4 | 1 | 14 | 16 | 35 | 229 | 3 942 | 5 383 | 7 499 |
| Guerrero | 1 | 17 | 77 | 93 | 1 | 17 | 27 | 24 | 197 | 3 593 | 5 721 | 10 013 |
| Hidalgo | - | - | - | 4 | 1 | 12 | 19 | 44 | 143 | 2 935 | 4 234 | 7 646 |
| Jalisco | - | 14 | 50 | 3 | 2 | 89 | 125 | 196 | 448 | 8 336 | 10 546 | 17 295 |
| México | 8 | 18 | 49 | 57 | 10 | 132 | 283 | 381 | 995 | 17 076 | 22 567 | 36 907 |
| Michoacán | - | 5 | 21 | 27 | - | 35 | 40 | 30 | 159 | 4 033 | 5 791 | 7 760 |
| Morelos | - | - | - | 12 | - | 15 | 28 | 79 | 69 | 2 718 | 4 006 | 7 519 |
| Nayarit | - | - | 12 | 44 | - | 5 | 3 | 22 | 91 | 1 642 | 2 087 | 3 254 |
| Nuevo León | 5 | 4 | 24 | 27 | 5 | 26 | 27 | 64 | 289 | 5 291 | 6 006 | 10 757 |
| Oaxaca | 3 | 5 | 42 | 25 | 1 | 14 | 15 | 40 | 157 | 2 502 | 3 917 | 6 382 |
| Puebla | 2 | 11 | 16 | 20 | - | 7 | 13 | 27 | 168 | 3 634 | 5 418 | 11 093 |
| Querétaro | - | 3 | 4 | 3 | - | 7 | 10 | 29 | 84 | 1 427 | 1 960 | 3 851 |
| Quintana Roo | - | 1 | 2 | - | - | - | 4 | 2 | 71 | 1 159 | 1 563 | 2 597 |
| San Luis Potosí | - | 1 | 1 | - | 2 | 12 | 24 | 53 | 246 | 3 126 | 4 422 | 7 532 |
| Sinaloa | 1 | 14 | 54 | 33 | 5 | 55 | 108 | 148 | 285 | 4 754 | 5 986 | 8 324 |
| Sonora | 3 | 5 | 27 | 9 | 2 | 25 | 43 | 60 | 198 | 3 021 | 4 191 | 7 223 |
| Tabasco | - | 17 | 31 | 37 | 1 | 13 | 23 | 28 | 165 | 2 589 | 3 294 | 5 080 |
| Tamaulipas | - | 11 | 18 | 6 | 5 | 27 | 43 | 123 | 410 | 5 887 | 7 923 | 12 596 |
| Tlaxcala | - | - | - | - | - | 4 | 3 | 12 | 57 | 1 083 | 1 472 | 2 187 |
| Veracruz | - | 9 | 45 | 36 | 4 | 47 | 32 | 42 | 513 | 8 394 | 12 923 | 14 841 |
| Yucatán | - | - | 2 | - | 3 | 10 | 16 | 11 | 95 | 1 702 | 2 335 | 3 899 |
| Zacatecas | - | 7 | 20 | 13 | 3 | 9 | 15 | 30 | 154 | 1 856 | 2 901 | 2 988 |
| TOTAL | 24 | 175 | 632 | 676 | 56 | 837 | 1 223 | 2 004 | 6 712 | 123 575 | 170 971 | 270 162 |

FUENTE: SINAVE/DGE/Salud 2017. Información preliminar, incluye casos probables.

CUADRO 13.1 Casos por entidad federativa de Enfermedades No Transmisibles hasta la semana epidemiológica 37 del 2017

| ENTIDAD FEDERATIVA | Intoxicación Aguda por Alcohol CIE-10ª REV. F10.0 | | | | Fiebre Reumática Aguda CIE-10ª REV. I00-I02 | | | |
|-----------------------|---|---------------|--------------|---------------|---|------------|------------|------------|
| | 2017 | | | 2016 | 2017 | | | 2016 |
| | Sem. | Acum. | | Acum. | Sem. | Acum. | | Acum. |
| | | M | F | | | M | F | |
| Aguascalientes | 9 | 741 | 148 | 895 | 1 | 1 | 1 | 3 |
| Baja California | 6 | 163 | 65 | 278 | - | 4 | 8 | 23 |
| Baja California Sur | 5 | 96 | 50 | 155 | - | 4 | 3 | - |
| Campeche | 2 | 125 | 29 | 232 | - | 1 | 3 | 10 |
| Coahuila | 14 | 341 | 109 | 745 | - | 14 | 14 | 4 |
| Colima | 10 | 213 | 62 | 368 | 1 | 2 | 2 | 10 |
| Chiapas | 9 | 324 | 86 | 535 | 3 | 13 | 16 | 30 |
| Chihuahua | 21 | 477 | 147 | 659 | - | 13 | 14 | 27 |
| Ciudad de México | 25 | 1 892 | 395 | 2 494 | - | 4 | 7 | 46 |
| Durango | 3 | 247 | 54 | 458 | - | 4 | 2 | - |
| Guanajuato | 45 | 1 638 | 308 | 2 383 | 1 | 3 | 6 | 2 |
| Guerrero | 9 | 398 | 98 | 585 | - | 23 | 35 | 25 |
| Hidalgo | 28 | 649 | 141 | 604 | - | 6 | 1 | 9 |
| Jalisco | 77 | 1 928 | 514 | 2 957 | 1 | 13 | 17 | 17 |
| México | 43 | 1 323 | 426 | 1 980 | 1 | 38 | 67 | 90 |
| Michoacán | 14 | 631 | 162 | 781 | - | 22 | 26 | 11 |
| Morelos | 7 | 273 | 47 | 374 | - | 2 | 10 | 7 |
| Nayarit | 8 | 255 | 73 | 347 | - | 13 | 22 | 14 |
| Nuevo León | 28 | 551 | 179 | 767 | 1 | 17 | 21 | 48 |
| Oaxaca | 16 | 310 | 120 | 519 | - | 9 | 9 | 16 |
| Puebla | 38 | 737 | 195 | 1 012 | - | 5 | 16 | 11 |
| Querétaro | 12 | 327 | 81 | 576 | - | - | - | - |
| Quintana Roo | 6 | 152 | 24 | 265 | - | - | 2 | 4 |
| San Luis Potosí | 9 | 334 | 59 | 501 | - | - | 3 | 1 |
| Sinaloa | 12 | 210 | 171 | 692 | - | 18 | 45 | 43 |
| Sonora | 16 | 419 | 193 | 755 | 1 | 9 | 16 | 15 |
| Tabasco | 4 | 313 | 106 | 360 | 1 | 15 | 17 | 27 |
| Tamaulipas | 16 | 520 | 204 | 791 | 7 | 29 | 28 | 16 |
| Tlaxcala | 11 | 216 | 45 | 252 | - | - | 4 | 4 |
| Veracruz | 16 | 530 | 154 | 711 | 4 | 29 | 50 | 25 |
| Yucatán | 197 | 5 888 | 992 | 6 215 | - | 1 | 2 | 25 |
| Zacatecas | 28 | 652 | 165 | 813 | - | 6 | 6 | 23 |
| TOTAL | 744 | 22 873 | 5 602 | 31 059 | 22 | 318 | 473 | 586 |

FUENTE: SINAVE/DGE/Salud 2017. Información preliminar, incluye casos probables.

CUADRO 13.2 Casos por entidad federativa de Enfermedades No Transmisibles hasta la semana epidemiológica 37 del 2017

| ENTIDAD FEDERATIVA | Hipertensión Arterial CIE-10ª REV. I10-I15 | | | | Enfermedad Isquémica del Corazon CIE-10ª REV. I20, I25 | | | | Enfermedad Cerebrovascular CIE-10ª REV. I60-I67, I69 | | | |
|-----------------------|--|----------------|----------------|----------------|---|---------------|---------------|---------------|--|---------------|---------------|---------------|
| | 2017 | | | 2016 | 2017 | | | 2016 | 2017 | | | 2016 |
| | Sem. | Acum. | | Acum. | Sem. | Acum. | | Acum. | Sem. | Acum. | | Acum. |
| | | M | F | | | M | F | | | M | F | |
| Aguascalientes | 195 | 2 608 | 3 298 | 6 670 | 9 | 324 | 202 | 495 | 5 | 185 | 153 | 372 |
| Baja California | 421 | 7 288 | 9 122 | 13 960 | 24 | 636 | 474 | 1 168 | 21 | 530 | 397 | 691 |
| Baja California Sur | 38 | 1 161 | 1 228 | 2 194 | 5 | 215 | 129 | 391 | 5 | 125 | 76 | 207 |
| Campeche | 52 | 965 | 1 234 | 2 440 | 11 | 142 | 124 | 264 | 1 | 78 | 68 | 193 |
| Coahuila | 353 | 5 642 | 6 744 | 9 435 | 26 | 778 | 511 | 1 424 | 14 | 433 | 314 | 760 |
| Colima | 68 | 873 | 1 074 | 1 307 | 3 | 73 | 36 | 234 | 5 | 99 | 78 | 187 |
| Chiapas | 142 | 3 849 | 5 758 | 8 788 | 9 | 285 | 268 | 516 | 6 | 193 | 184 | 518 |
| Chihuahua | 309 | 6 803 | 9 102 | 16 741 | 63 | 2 591 | 2 274 | 3 760 | 26 | 676 | 738 | 1 645 |
| Ciudad de México | 306 | 8 814 | 11 874 | 21 293 | 55 | 2 527 | 1 688 | 4 852 | 42 | 1 429 | 1 537 | 3 741 |
| Durango | 176 | 2 983 | 4 161 | 7 440 | 17 | 416 | 339 | 869 | 6 | 286 | 248 | 676 |
| Guanajuato | 322 | 4 712 | 5 946 | 9 377 | 28 | 671 | 400 | 1 036 | 16 | 557 | 543 | 1 175 |
| Guerrero | 226 | 3 619 | 5 364 | 9 867 | 3 | 238 | 167 | 432 | 14 | 315 | 300 | 538 |
| Hidalgo | 198 | 2 967 | 4 342 | 7 303 | 22 | 586 | 377 | 907 | 6 | 349 | 349 | 926 |
| Jalisco | 644 | 11 621 | 14 210 | 24 313 | 99 | 2 357 | 1 488 | 3 189 | 50 | 1 214 | 1 117 | 2 090 |
| México | 937 | 14 270 | 20 778 | 32 042 | 106 | 2 010 | 1 264 | 3 306 | 54 | 1 315 | 1 165 | 2 449 |
| Michoacán | 177 | 4 998 | 6 974 | 9 115 | 5 | 323 | 207 | 484 | 5 | 261 | 252 | 416 |
| Morelos | 54 | 3 531 | 4 478 | 8 825 | 11 | 415 | 368 | 705 | 2 | 194 | 202 | 379 |
| Nayarit | 107 | 2 300 | 2 777 | 4 294 | 8 | 128 | 97 | 303 | 2 | 89 | 97 | 279 |
| Nuevo León | 347 | 7 009 | 7 729 | 12 992 | 64 | 1 269 | 906 | 2 379 | 43 | 727 | 545 | 1 518 |
| Oaxaca | 146 | 2 198 | 3 175 | 5 882 | 11 | 289 | 194 | 548 | 10 | 318 | 364 | 661 |
| Puebla | 192 | 3 969 | 5 559 | 9 275 | 32 | 722 | 492 | 1 315 | 17 | 523 | 535 | 1 179 |
| Querétaro | 120 | 2 116 | 2 376 | 4 769 | 13 | 274 | 187 | 404 | 4 | 109 | 96 | 222 |
| Quintana Roo | 64 | 1 516 | 1 829 | 2 828 | 5 | 118 | 80 | 257 | 7 | 143 | 92 | 237 |
| San Luis Potosí | 283 | 3 772 | 4 876 | 8 250 | 18 | 427 | 326 | 931 | 17 | 287 | 338 | 724 |
| Sinaloa | 489 | 7 651 | 10 183 | 14 334 | 79 | 1 281 | 1 067 | 2 762 | 45 | 820 | 661 | 1 831 |
| Sonora | 325 | 5 596 | 7 883 | 12 805 | 41 | 850 | 581 | 1 464 | 27 | 471 | 364 | 892 |
| Tabasco | 183 | 2 884 | 3 718 | 5 458 | 10 | 278 | 193 | 510 | 9 | 281 | 236 | 702 |
| Tamaulipas | 484 | 7 711 | 9 752 | 14 452 | 67 | 1 165 | 948 | 2 045 | 32 | 800 | 720 | 1 431 |
| Tlaxcala | 54 | 948 | 1 372 | 2 167 | 6 | 125 | 88 | 183 | 1 | 42 | 29 | 95 |
| Veracruz | 647 | 9 187 | 12 876 | 15 687 | 60 | 1 559 | 1 306 | 2 561 | 55 | 946 | 908 | 2 290 |
| Yucatán | 142 | 3 184 | 3 612 | 4 998 | 18 | 512 | 401 | 822 | 8 | 241 | 183 | 375 |
| Zacatecas | 185 | 3 006 | 3 924 | 5 119 | 18 | 278 | 225 | 453 | 9 | 160 | 148 | 356 |
| TOTAL | 8 386 | 149 751 | 197 328 | 314 420 | 946 | 23 862 | 17 407 | 40 969 | 564 | 14 196 | 13 037 | 29 755 |

FUENTE: SINAVE/DGE/Salud 2017. Información preliminar, incluye casos probables.

CUADRO 13.3 Casos por entidad federativa de Enfermedades No Transmisibles hasta la semana epidemiológica 37 del 2017

| ENTIDAD FEDERATIVA | Insuficiencia Venosa Periférica CIE-10ª REV. I87.2 | | | | Asma CIE-10ª REV. J45, J46 | | | | Gingivitis y Enfermedad Periodontal CIE-10ª REV. K05 | | | |
|-----------------------|--|---------------|----------------|----------------|----------------------------------|---------------|---------------|----------------|--|----------------|----------------|----------------|
| | 2017 | | | 2016 | 2017 | | | 2016 | 2017 | | | 2016 |
| | Sem. | Acum. | | Acum. | Sem. | Acum. | | Acum. | Sem. | Acum. | | Acum. |
| | | M | F | | | M | F | | | M | F | |
| Aguascalientes | 37 | 567 | 1 801 | 2 719 | 64 | 709 | 570 | 1 992 | 513 | 5 985 | 8 892 | 13 609 |
| Baja California | 90 | 1 121 | 3 225 | 4 068 | 182 | 2 948 | 3 924 | 6 034 | 615 | 8 479 | 13 140 | 19 302 |
| Baja California Sur | 28 | 359 | 1 003 | 768 | 38 | 690 | 873 | 1 324 | 368 | 4 999 | 7 698 | 10 914 |
| Campeche | 16 | 166 | 537 | 863 | 46 | 739 | 1 003 | 2 178 | 116 | 2 074 | 3 391 | 5 437 |
| Coahuila | 220 | 1 083 | 3 693 | 4 662 | 236 | 1 737 | 2 125 | 3 370 | 567 | 8 152 | 15 331 | 22 170 |
| Colima | 20 | 184 | 503 | 778 | 40 | 540 | 633 | 1 059 | 118 | 2 050 | 3 610 | 5 766 |
| Chiapas | 11 | 510 | 1 955 | 1 518 | 109 | 1 966 | 2 429 | 4 372 | 357 | 7 127 | 10 425 | 17 271 |
| Chihuahua | 129 | 2 397 | 6 709 | 4 210 | 353 | 4 780 | 4 920 | 13 720 | 688 | 12 609 | 22 485 | 33 220 |
| Ciudad de México | 157 | 5 732 | 15 874 | 22 228 | 265 | 6 378 | 6 033 | 14 274 | 1 006 | 26 161 | 42 972 | 73 825 |
| Durango | 60 | 778 | 2 443 | 3 595 | 75 | 1 164 | 1 654 | 3 833 | 376 | 5 723 | 9 570 | 17 485 |
| Guanajuato | 109 | 1 023 | 3 161 | 3 525 | 112 | 1 703 | 2 079 | 3 891 | 936 | 12 714 | 21 797 | 33 845 |
| Guerrero | 23 | 433 | 1 339 | 1 033 | 102 | 1 496 | 1 885 | 3 541 | 542 | 10 292 | 15 248 | 22 177 |
| Hidalgo | 152 | 1 537 | 4 501 | 4 537 | 119 | 1 540 | 1 710 | 3 186 | 903 | 13 447 | 26 738 | 39 607 |
| Jalisco | 222 | 3 073 | 8 675 | 10 465 | 379 | 5 022 | 7 337 | 13 992 | 1 092 | 17 181 | 28 308 | 52 174 |
| México | 462 | 6 010 | 16 587 | 16 897 | 338 | 4 557 | 5 906 | 11 306 | 1 413 | 18 743 | 34 731 | 58 464 |
| Michoacán | 79 | 1 226 | 4 156 | 3 720 | 136 | 2 044 | 2 700 | 4 799 | 441 | 7 913 | 13 508 | 19 212 |
| Morelos | 9 | 425 | 1 470 | 1 603 | 30 | 1 277 | 1 574 | 3 565 | 109 | 4 454 | 8 209 | 12 161 |
| Nayarit | 43 | 399 | 1 295 | 1 517 | 131 | 1 695 | 1 788 | 1 533 | 219 | 3 365 | 4 633 | 6 459 |
| Nuevo León | 146 | 1 889 | 5 123 | 6 557 | 288 | 4 488 | 5 253 | 7 948 | 890 | 12 159 | 20 570 | 33 684 |
| Oaxaca | 52 | 456 | 1 570 | 1 401 | 66 | 1 274 | 1 657 | 3 176 | 332 | 6 104 | 9 531 | 14 750 |
| Puebla | 127 | 1 731 | 5 032 | 5 413 | 87 | 1 176 | 1 478 | 3 204 | 1 424 | 17 762 | 32 734 | 43 978 |
| Querétaro | 49 | 489 | 1 621 | 2 056 | 47 | 471 | 716 | 1 242 | 447 | 5 626 | 12 053 | 17 520 |
| Quintana Roo | 29 | 352 | 932 | 628 | 94 | 1 496 | 1 784 | 2 908 | 354 | 6 024 | 9 650 | 14 079 |
| San Luis Potosí | 84 | 911 | 3 095 | 3 158 | 142 | 1 768 | 2 243 | 3 875 | 800 | 11 773 | 19 208 | 35 474 |
| Sinaloa | 235 | 2 203 | 6 787 | 8 082 | 191 | 3 480 | 4 336 | 7 946 | 1 035 | 14 641 | 22 912 | 35 806 |
| Sonora | 115 | 1 216 | 3 746 | 2 521 | 329 | 4 261 | 4 991 | 10 326 | 585 | 7 577 | 14 014 | 20 771 |
| Tabasco | 39 | 309 | 988 | 943 | 170 | 2 952 | 3 689 | 8 565 | 161 | 2 645 | 3 417 | 4 886 |
| Tamaulipas | 162 | 1 842 | 5 370 | 2 979 | 540 | 7 406 | 9 608 | 12 701 | 815 | 12 927 | 20 290 | 29 977 |
| Tlaxcala | 53 | 645 | 1 806 | 2 169 | 20 | 126 | 133 | 335 | 483 | 7 648 | 12 274 | 17 274 |
| Veracruz | 202 | 2 131 | 6 836 | 6 700 | 291 | 3 790 | 5 046 | 8 344 | 1 481 | 21 047 | 36 577 | 45 533 |
| Yucatán | 29 | 291 | 817 | 1 050 | 292 | 2 850 | 3 682 | 5 701 | 527 | 9 021 | 15 071 | 19 150 |
| Zacatecas | 56 | 633 | 1 649 | 2 111 | 57 | 728 | 983 | 1 479 | 468 | 6 297 | 9 972 | 16 640 |
| TOTAL | 3 245 | 42 121 | 124 299 | 134 474 | 5 369 | 77 251 | 94 742 | 175 719 | 20 181 | 312 719 | 528 959 | 812 620 |

FUENTE: SINAVE/DGE/Salud 2017. Información preliminar, incluye casos probables.

CUADRO 13.4 Casos por entidad federativa de Enfermedades No Transmisibles hasta la semana epidemiológica 37 del 2017

| ENTIDAD FEDERATIVA | Úlceras Gastritis y Duodenitis CIE-10ª REV. K25-K29 | | | | Enfermedad Alcohólica del Hígado CIE-10ª REV. K70 excepto K70.3 | | | | Cirrosis Hepática Alcohólica CIE-10ª REV. K70.3 | | | |
|-----------------------|---|----------------|----------------|----------------|--|--------------|--------------|--------------|---|--------------|--------------|--------------|
| | 2017 | | | 2016 | 2017 | | | 2016 | 2017 | | | 2016 |
| | Sem. | Acum. | | Acum. | Sem. | Acum. | | Acum. | Sem. | Acum. | | Acum. |
| | | M | F | | | M | F | | | M | F | |
| Aguascalientes | 597 | 8 908 | 13 171 | 22 301 | - | 21 | 9 | 52 | 6 | 80 | 25 | 46 |
| Baja California | 584 | 8 742 | 14 060 | 20 451 | 3 | 123 | 31 | 135 | 6 | 291 | 79 | 278 |
| Baja California Sur | 252 | 3 616 | 5 574 | 6 993 | - | 36 | 20 | 66 | 2 | 20 | 6 | 38 |
| Campeche | 161 | 2 370 | 4 211 | 6 093 | - | 18 | 15 | 38 | - | 10 | 7 | 38 |
| Coahuila | 541 | 7 233 | 12 297 | 19 407 | - | 51 | 16 | 86 | 5 | 130 | 20 | 63 |
| Colima | 247 | 2 708 | 5 061 | 8 341 | 1 | 31 | 11 | 50 | 4 | 57 | 8 | 53 |
| Chiapas | 762 | 13 970 | 25 537 | 39 643 | 8 | 74 | 55 | 217 | 1 | 129 | 68 | 353 |
| Chihuahua | 572 | 13 274 | 21 934 | 32 927 | 5 | 303 | 79 | 486 | 8 | 173 | 43 | 167 |
| Ciudad de México | 981 | 30 358 | 47 732 | 71 373 | 1 | 194 | 64 | 335 | 7 | 325 | 169 | 354 |
| Durango | 598 | 9 208 | 15 084 | 28 293 | - | 109 | 14 | 125 | - | 88 | 7 | 100 |
| Guanajuato | 1 392 | 20 654 | 34 939 | 50 392 | 7 | 89 | 36 | 190 | 4 | 113 | 22 | 103 |
| Guerrero | 549 | 9 150 | 18 521 | 26 670 | 4 | 61 | 53 | 193 | 5 | 125 | 46 | 185 |
| Hidalgo | 963 | 13 714 | 26 717 | 38 025 | 19 | 229 | 163 | 477 | 10 | 183 | 159 | 280 |
| Jalisco | 1 610 | 25 957 | 42 784 | 64 592 | 7 | 186 | 47 | 362 | 12 | 418 | 69 | 586 |
| México | 2 490 | 39 989 | 71 850 | 108 853 | 13 | 341 | 164 | 690 | 2 | 233 | 61 | 269 |
| Michoacán | 740 | 13 232 | 22 927 | 26 951 | 1 | 52 | 42 | 151 | 5 | 130 | 50 | 208 |
| Morelos | 187 | 6 449 | 12 223 | 19 823 | 1 | 56 | 54 | 123 | - | 68 | 24 | 162 |
| Nayarit | 568 | 7 841 | 11 722 | 15 878 | 1 | 22 | 17 | 73 | 1 | 47 | 9 | 140 |
| Nuevo León | 1 160 | 15 613 | 25 530 | 37 681 | 2 | 69 | 42 | 124 | 4 | 147 | 35 | 161 |
| Oaxaca | 527 | 8 484 | 15 591 | 22 057 | 2 | 99 | 35 | 142 | 4 | 195 | 107 | 343 |
| Puebla | 1 087 | 16 284 | 28 554 | 38 547 | 15 | 169 | 139 | 336 | 11 | 247 | 122 | 316 |
| Querétaro | 394 | 4 738 | 8 573 | 13 511 | - | 44 | 30 | 96 | - | 21 | 8 | 38 |
| Quintana Roo | 204 | 5 090 | 7 812 | 8 437 | - | 25 | 7 | 96 | 1 | 83 | 8 | 107 |
| San Luis Potosí | 784 | 10 603 | 19 087 | 24 726 | 2 | 53 | 29 | 99 | 6 | 81 | 46 | 148 |
| Sinaloa | 1 268 | 17 592 | 28 257 | 38 927 | 1 | 52 | 20 | 129 | 7 | 182 | 18 | 227 |
| Sonora | 592 | 10 602 | 15 430 | 25 647 | 1 | 53 | 19 | 110 | 2 | 86 | 19 | 122 |
| Tabasco | 472 | 8 686 | 14 709 | 20 824 | - | 25 | 19 | 82 | 1 | 25 | 8 | 54 |
| Tamaulipas | 1 719 | 27 383 | 40 300 | 42 127 | 2 | 107 | 89 | 149 | 6 | 197 | 44 | 329 |
| Tlaxcala | 375 | 6 035 | 11 091 | 15 534 | - | 23 | 51 | 79 | - | 17 | - | 20 |
| Veracruz | 1 752 | 22 204 | 43 011 | 49 906 | 10 | 195 | 118 | 450 | 14 | 377 | 117 | 391 |
| Yucatán | 335 | 5 302 | 9 772 | 13 618 | - | 63 | 41 | 126 | 2 | 118 | 43 | 186 |
| Zacatecas | 745 | 10 608 | 17 753 | 23 895 | 2 | 100 | 11 | 145 | 1 | 37 | 8 | 57 |
| TOTAL | 25 208 | 406 597 | 691 814 | 982 443 | 108 | 3 073 | 1 540 | 6 012 | 137 | 4 433 | 1 455 | 5 922 |

FUENTE: SINAVE/DGE/Salud 2017. Información preliminar, incluye casos probables.

CUADRO 13.5 Casos por entidad federativa de Enfermedades No Transmisibles hasta la semana epidemiológica 37 del 2017

| ENTIDAD FEDERATIVA | Hiperplasia de Próstata CIE-10ª REV. N40 | | | Edema Proteinuria y Transtornos Hipertensivos en el Embarazo, Parto y Puerperio CIE-10ª REV. O10-O16 | | | Diabetes Mellitus en el Embarazo CIE-10ª REV. O24.4 | | |
|-----------------------|--|---------------|---------------|---|---------------|---------------|--|--------------|--------------|
| | 2017 | | 2016 | 2017 | | 2016 | 2017 | | 2016 |
| | Sem. | Acum. | Acum. | Sem. | Acum. | Acum. | Sem. | Acum. | Acum. |
| Aguascalientes | 26 | 1 127 | 1 002 | 29 | 1 091 | 1 352 | 2 | 136 | 98 |
| Baja California | 55 | 1 946 | 1 687 | 29 | 1 260 | 2 357 | 15 | 513 | 420 |
| Baja California Sur | 15 | 618 | 490 | 8 | 376 | 354 | 1 | 23 | 29 |
| Campeche | 16 | 762 | 723 | 1 | 237 | 271 | 3 | 22 | 42 |
| Coahuila | 53 | 1 714 | 603 | 26 | 1 215 | 1 169 | 6 | 209 | 216 |
| Colima | 18 | 629 | 707 | 5 | 226 | 322 | 1 | 32 | 12 |
| Chiapas | 6 | 1 641 | 1 942 | 14 | 1 083 | 593 | 2 | 67 | 56 |
| Chihuahua | 78 | 2 986 | 2 315 | 21 | 1 980 | 2 148 | - | 191 | 245 |
| Ciudad de México | 60 | 8 695 | 8 361 | 26 | 1 584 | 1 889 | 5 | 427 | 368 |
| Durango | 46 | 1 659 | 1 274 | 13 | 436 | 444 | 1 | 40 | 44 |
| Guanajuato | 39 | 1 686 | 1 754 | 43 | 1 539 | 1 518 | 15 | 439 | 334 |
| Guerrero | 16 | 1 126 | 1 429 | 16 | 932 | 769 | 1 | 104 | 101 |
| Hidalgo | 37 | 2 440 | 2 063 | 44 | 1 655 | 2 069 | 8 | 558 | 421 |
| Jalisco | 155 | 7 412 | 7 266 | 79 | 2 637 | 4 158 | 18 | 1 009 | 923 |
| México | 215 | 8 434 | 7 776 | 121 | 3 658 | 3 733 | 26 | 828 | 942 |
| Michoacán | 18 | 2 024 | 1 686 | 10 | 911 | 1 249 | - | 90 | 116 |
| Morelos | 10 | 1 448 | 1 340 | 2 | 542 | 667 | 1 | 133 | 138 |
| Nayarit | 16 | 849 | 682 | 12 | 430 | 360 | 2 | 60 | 42 |
| Nuevo León | 73 | 2 795 | 2 781 | 68 | 2 509 | 2 729 | 77 | 2 510 | 1 824 |
| Oaxaca | 26 | 1 590 | 1 300 | 30 | 1 752 | 1 697 | 1 | 92 | 82 |
| Puebla | 45 | 2 642 | 2 645 | 46 | 1 372 | 1 775 | 1 | 154 | 123 |
| Querétaro | 19 | 846 | 835 | 30 | 1 160 | 1 385 | 4 | 215 | 213 |
| Quintana Roo | 16 | 606 | 613 | 23 | 736 | 1 163 | 1 | 91 | 65 |
| San Luis Potosí | 37 | 1 319 | 1 486 | 29 | 1 562 | 1 522 | 14 | 356 | 387 |
| Sinaloa | 128 | 5 177 | 4 021 | 49 | 1 792 | 2 085 | 11 | 329 | 262 |
| Sonora | 28 | 1 776 | 1 750 | 44 | 1 692 | 1 548 | 7 | 257 | 259 |
| Tabasco | 37 | 1 321 | 907 | 39 | 1 219 | 1 938 | - | 55 | 163 |
| Tamaulipas | 80 | 2 753 | 2 227 | 34 | 1 820 | 2 028 | 10 | 322 | 219 |
| Tlaxcala | 28 | 892 | 939 | 13 | 563 | 582 | - | 17 | 36 |
| Veracruz | 61 | 4 760 | 4 163 | 44 | 2 043 | 2 805 | 10 | 270 | 226 |
| Yucatán | 37 | 1 590 | 1 006 | 49 | 1 419 | 1 315 | 2 | 67 | 48 |
| Zacatecas | 18 | 776 | 711 | 17 | 545 | 631 | 3 | 71 | 54 |
| TOTAL | 1 512 | 76 039 | 68 484 | 1 014 | 41 976 | 48 625 | 248 | 9 687 | 8 508 |

FUENTE: SINAVE/DGE/Salud 2017. Información preliminar, incluye casos probables.

CUADRO 13.6 Casos por entidad federativa de Enfermedades No Transmisibles hasta la semana epidemiológica 37 del 2017

| ENTIDAD FEDERATIVA | Quemaduras CIE-10ª REV. T20-T32 | | | | Intoxicación por Monóxido de Carbono CIE-10ª REV. T58 | | | | Intoxicación por Plaguicidas CIE-10ª REV. T60 | | | |
|-----------------------|---------------------------------------|---------------|---------------|---------------|--|------------|------------|------------|---|--------------|------------|--------------|
| | 2017 | | | 2016 | 2017 | | | 2016 | 2017 | | | 2016 |
| | Sem. | Acum. | | Acum. | Sem. | Acum. | | Acum. | Sem. | Acum. | | Acum. |
| | | M | F | | | M | F | | | M | F | |
| Aguascalientes | 33 | 857 | 691 | 1 703 | - | - | - | - | - | 3 | 7 | 12 |
| Baja California | 81 | 2 185 | 1 748 | 4 071 | - | 5 | 3 | 9 | 2 | 19 | 21 | 29 |
| Baja California Sur | 12 | 406 | 331 | 989 | - | 1 | - | 4 | 1 | 8 | 6 | 15 |
| Campeche | 13 | 250 | 260 | 590 | - | - | - | - | - | 6 | 4 | 23 |
| Coahuila | 66 | 1 685 | 1 421 | 2 914 | - | 2 | 3 | 2 | - | 13 | 9 | 5 |
| Colima | 6 | 287 | 246 | 648 | - | 1 | - | - | 1 | 24 | 12 | 28 |
| Chiapas | 11 | 466 | 475 | 1 108 | - | - | 1 | 1 | 4 | 66 | 43 | 236 |
| Chihuahua | 35 | 1 675 | 1 636 | 3 662 | - | 24 | 38 | 89 | 2 | 34 | 12 | 49 |
| Ciudad de México | 69 | 3 866 | 3 699 | 9 069 | 4 | 20 | 23 | 20 | - | 8 | 9 | 15 |
| Durango | 28 | 623 | 550 | 1 704 | - | - | 3 | 16 | 1 | 8 | 2 | 11 |
| Guanajuato | 63 | 1 764 | 1 563 | 3 532 | - | 2 | 2 | 15 | 5 | 58 | 48 | 126 |
| Guerrero | 19 | 634 | 671 | 1 248 | 1 | 2 | 1 | 1 | 6 | 168 | 67 | 243 |
| Hidalgo | 28 | 660 | 683 | 1 388 | - | 1 | 1 | 19 | 3 | 53 | 19 | 137 |
| Jalisco | 169 | 3 920 | 3 252 | 8 610 | - | 4 | 1 | 8 | 14 | 286 | 127 | 561 |
| México | 180 | 3 588 | 3 487 | 7 792 | 4 | 8 | 14 | 25 | 2 | 116 | 47 | 166 |
| Michoacán | 21 | 820 | 792 | 2 037 | - | 2 | 3 | 2 | 2 | 154 | 51 | 229 |
| Morelos | 3 | 446 | 472 | 981 | - | - | - | - | - | 85 | 14 | 158 |
| Nayarit | 27 | 477 | 406 | 907 | - | - | - | - | 2 | 75 | 25 | 113 |
| Nuevo León | 143 | 3 229 | 2 614 | 6 358 | - | 4 | 6 | 7 | - | 12 | 12 | 19 |
| Oaxaca | 30 | 662 | 664 | 1 398 | - | 3 | 2 | 20 | 2 | 63 | 33 | 129 |
| Puebla | 80 | 1 310 | 1 581 | 3 186 | - | 6 | 14 | 31 | 1 | 38 | 25 | 93 |
| Querétaro | 51 | 887 | 759 | 2 104 | - | 3 | 3 | 13 | - | 12 | 11 | 22 |
| Quintana Roo | 26 | 810 | 601 | 1 713 | - | 1 | - | - | - | 1 | 3 | - |
| San Luis Potosí | 43 | 785 | 745 | 1 569 | - | 1 | 2 | - | - | 20 | 6 | 34 |
| Sinaloa | 88 | 1 335 | 1 337 | 3 141 | - | 5 | - | 2 | 6 | 75 | 30 | 98 |
| Sonora | 103 | 1 990 | 1 645 | 3 618 | 1 | 13 | 17 | 26 | 2 | 47 | 36 | 73 |
| Tabasco | 26 | 532 | 495 | 1 125 | - | 1 | 1 | - | 2 | 8 | 3 | 9 |
| Tamaulipas | 89 | 1 674 | 1 599 | 2 996 | 1 | 6 | 3 | 11 | 1 | 43 | 18 | 53 |
| Tlaxcala | 14 | 260 | 288 | 549 | - | 1 | - | - | - | 2 | 3 | 7 |
| Veracruz | 100 | 1 543 | 1 827 | 4 196 | - | 1 | 7 | 10 | - | 72 | 25 | 150 |
| Yucatán | 30 | 668 | 563 | 1 285 | - | 1 | - | - | - | 5 | 2 | 18 |
| Zacatecas | 17 | 559 | 481 | 1 132 | - | 2 | - | 5 | 1 | 20 | 7 | 43 |
| TOTAL | 1 704 | 40 853 | 37 582 | 87 323 | 11 | 120 | 148 | 336 | 60 | 1 602 | 737 | 2 904 |

FUENTE: SINAVE/DGE/Salud 2017. Información preliminar, incluye casos probables.

**CUADRO 13.7 Casos por entidad federativa de Enfermedades No Transmisibles
hasta la semana epidemiológica 37 del 2017**

| ENTIDAD FEDERATIVA | Intoxicación por Ponzoña de animales CIE-10ª REV. T63 X21, X27 excepto T63.2 | | | | Intoxicación por Picadura de Alacrán CIE-10ª REV. T63.2, X22 | | | | Efectos del Calor y de la Luz CIE-10ª REV. T67, X30 | | | |
|-----------------------|--|---------------|---------------|---------------|---|----------------|----------------|----------------|---|--------------|--------------|--------------|
| | 2017 | | | 2016 | 2017 | | | 2016 | 2017 | | | 2016 |
| | Sem. | Acum. | | Acum. | Sem. | Acum. | | Acum. | Sem. | Acum. | | Acum. |
| | | M | F | | | M | F | | | M | F | |
| Aguascalientes | 29 | 451 | 435 | 875 | 97 | 1 026 | 1 152 | 1 496 | - | 1 | 2 | 29 |
| Baja California | 27 | 349 | 339 | 1 026 | 1 | 26 | 31 | 111 | 11 | 407 | 181 | 465 |
| Baja California Sur | 2 | 103 | 74 | 446 | - | 17 | 27 | 45 | 2 | 25 | 5 | 29 |
| Campeche | - | 25 | 22 | 53 | 1 | 8 | 23 | 28 | - | 1 | - | 26 |
| Coahuila | 23 | 387 | 296 | 522 | 1 | 56 | 91 | 157 | - | 53 | 41 | 12 |
| Colima | 12 | 195 | 166 | 665 | 279 | 4 113 | 3 563 | 8 272 | - | 1 | - | 60 |
| Chiapas | 3 | 183 | 194 | 242 | 8 | 43 | 74 | 241 | 5 | 82 | 68 | 597 |
| Chihuahua | 21 | 361 | 356 | 865 | 6 | 104 | 139 | 202 | - | 40 | 22 | 31 |
| Ciudad de México | 4 | 188 | 218 | 684 | 1 | 135 | 195 | 328 | - | 27 | 23 | 64 |
| Durango | 36 | 417 | 468 | 1 152 | 52 | 3 306 | 3 575 | 6 739 | - | - | - | - |
| Guanajuato | 110 | 1 732 | 1 852 | 3 810 | 887 | 15 915 | 19 561 | 26 552 | 3 | 56 | 44 | 41 |
| Guerrero | 16 | 342 | 318 | 836 | 754 | 13 842 | 15 142 | 25 805 | - | 2 | 3 | - |
| Hidalgo | 13 | 128 | 121 | 227 | 6 | 74 | 127 | 167 | - | - | - | - |
| Jalisco | 104 | 1 612 | 1 516 | 3 587 | 1 160 | 18 737 | 19 620 | 37 707 | - | 12 | 12 | 12 |
| México | 13 | 412 | 386 | 1 047 | 255 | 3 867 | 4 303 | 7 751 | 3 | 78 | 175 | 192 |
| Michoacán | 31 | 714 | 768 | 1 707 | 599 | 9 408 | 10 074 | 22 109 | - | 25 | 28 | 90 |
| Morelos | 3 | 256 | 244 | 660 | 364 | 10 492 | 10 433 | 22 020 | - | 3 | - | 22 |
| Nayarit | 20 | 111 | 76 | 301 | 369 | 5 313 | 4 645 | 11 139 | - | 1 | - | 1 |
| Nuevo León | 16 | 236 | 208 | 503 | 3 | 45 | 55 | 81 | 3 | 131 | 131 | 198 |
| Oaxaca | 14 | 244 | 253 | 609 | 64 | 1 638 | 2 191 | 3 584 | 2 | 59 | 69 | 204 |
| Puebla | 31 | 408 | 396 | 801 | 197 | 4 723 | 5 403 | 9 967 | 4 | 64 | 113 | 65 |
| Querétaro | 28 | 486 | 467 | 1 113 | 72 | 1 349 | 1 568 | 3 720 | - | 15 | 20 | 24 |
| Quintana Roo | 3 | 53 | 42 | 127 | - | 14 | 29 | 49 | - | 9 | 4 | 10 |
| San Luis Potosí | 14 | 226 | 211 | 440 | 5 | 105 | 176 | 249 | - | 1 | 3 | 1 |
| Sinaloa | 84 | 941 | 717 | 2 358 | 328 | 2 650 | 3 429 | 7 368 | 31 | 97 | 37 | 174 |
| Sonora | 151 | 1 668 | 1 642 | 3 343 | 144 | 1 799 | 2 707 | 3 959 | 51 | 426 | 225 | 405 |
| Tabasco | 3 | 79 | 66 | 104 | - | 10 | 22 | 27 | 2 | 10 | 4 | 58 |
| Tamaulipas | 23 | 391 | 334 | 785 | 7 | 95 | 129 | 217 | 9 | 171 | 161 | 63 |
| Tlaxcala | 2 | 77 | 58 | 148 | - | 16 | 24 | 45 | - | 4 | 9 | 8 |
| Veracruz | 22 | 366 | 292 | 618 | 12 | 89 | 145 | 165 | - | 65 | 65 | 36 |
| Yucatán | 3 | 20 | 5 | 18 | - | 6 | 21 | 18 | - | 2 | 3 | 7 |
| Zacatecas | 34 | 431 | 387 | 919 | 106 | 1 978 | 2 148 | 3 340 | 3 | 57 | 96 | 89 |
| TOTAL | 895 | 13 592 | 12 927 | 30 591 | 5 778 | 100 999 | 110 822 | 203 658 | 129 | 1 925 | 1 544 | 3 013 |

FUENTE: SINAVE/DGE/Salud 2017. Información preliminar, incluye casos probables.

CUADRO 13.8 Casos por entidad federativa de Enfermedades No Transmisibles hasta la semana epidemiológica 37 del 2017

| ENTIDAD FEDERATIVA | Hipotermia CIE-10ª REV. T68 | | | | Contacto Traumático con Avispas, Avispones y Abejas CIE-10ª REV. X23 | | | | Eventos Supuestamente Asociados a la Vacunación (ESAVI) CIE-10ª REV. Y58, Y59 | | | |
|-----------------------|-----------------------------------|-----------|-----------|------------|--|--------------|--------------|--------------|---|------------|------------|--------------|
| | 2017 | | | 2016 | 2017 | | | 2016 | 2017 | | | 2016 |
| | Sem. | Acum. | | Acum. | Sem. | Acum. | | Acum. | Sem. | Acum. | | Acum. |
| | M | F | | | M | F | | | M | F | | |
| Aguascalientes | - | - | - | - | 7 | 159 | 119 | 221 | - | 20 | 27 | 37 |
| Baja California | - | 3 | 4 | 3 | 5 | 67 | 52 | 68 | 2 | 32 | 39 | 40 |
| Baja California Sur | - | 1 | 2 | - | 2 | 37 | 24 | 23 | - | 3 | 7 | 16 |
| Campeche | - | - | - | - | 1 | 16 | 11 | 69 | 2 | 12 | 14 | 14 |
| Coahuila | 1 | - | 2 | 3 | 5 | 106 | 38 | 124 | - | 14 | 15 | 40 |
| Colima | - | - | - | 1 | 14 | 125 | 113 | 142 | 1 | 7 | 3 | 17 |
| Chiapas | 1 | 4 | 2 | 5 | 3 | 59 | 29 | 150 | - | 6 | 7 | 5 |
| Chihuahua | - | - | 1 | 9 | 14 | 86 | 55 | 94 | - | 41 | 29 | 49 |
| Ciudad de México | - | 1 | 9 | 66 | - | 34 | 52 | 71 | 2 | 104 | 125 | 285 |
| Durango | - | - | - | - | 2 | 56 | 42 | 90 | - | 9 | 12 | 13 |
| Guanajuato | - | - | - | 10 | 14 | 360 | 312 | 678 | - | 25 | 23 | 59 |
| Guerrero | - | - | - | - | 9 | 141 | 115 | 258 | - | 15 | 25 | 29 |
| Hidalgo | - | - | - | - | 8 | 135 | 100 | 251 | 3 | 35 | 42 | 58 |
| Jalisco | - | - | - | 6 | 42 | 778 | 540 | 1 393 | - | 51 | 69 | 128 |
| México | - | 12 | 10 | 30 | 8 | 198 | 156 | 334 | 1 | 40 | 48 | 92 |
| Michoacán | - | - | 2 | 2 | 18 | 176 | 158 | 318 | 4 | 32 | 23 | 56 |
| Morelos | - | - | 1 | - | 5 | 118 | 96 | 153 | - | 21 | 24 | 66 |
| Nayarit | - | - | - | - | 9 | 197 | 116 | 328 | 2 | 16 | 32 | 30 |
| Nuevo León | - | 4 | 12 | 8 | 12 | 89 | 66 | 164 | - | 34 | 40 | 57 |
| Oaxaca | - | 2 | 5 | 8 | 8 | 133 | 111 | 259 | - | 20 | 21 | 22 |
| Puebla | 1 | 4 | 6 | 12 | 7 | 147 | 131 | 184 | - | 18 | 12 | 19 |
| Querétaro | - | 2 | 1 | 6 | 1 | 69 | 80 | 142 | - | 13 | 11 | 24 |
| Quintana Roo | - | 1 | - | 1 | - | 5 | 3 | 24 | - | 2 | 1 | 5 |
| San Luis Potosí | - | - | - | - | 19 | 163 | 135 | 256 | - | 22 | 34 | 44 |
| Sinaloa | - | 8 | 12 | 1 | 30 | 342 | 183 | 406 | - | 21 | 29 | 34 |
| Sonora | - | 7 | 2 | 19 | 13 | 234 | 172 | 375 | - | 7 | 7 | 22 |
| Tabasco | - | - | - | 6 | 5 | 38 | 27 | 64 | 1 | 10 | 3 | 3 |
| Tamaulipas | - | - | 3 | 3 | 7 | 148 | 125 | 157 | - | 9 | 10 | 26 |
| Tlaxcala | - | 1 | - | 4 | 1 | 9 | 5 | 24 | - | 22 | 25 | 16 |
| Veracruz | - | 2 | 4 | 2 | 18 | 203 | 162 | 265 | 2 | 20 | 32 | 26 |
| Yucatán | - | - | - | 2 | 1 | 17 | 10 | 40 | 1 | 12 | 14 | 28 |
| Zacatecas | 1 | 1 | - | 2 | 15 | 251 | 286 | 447 | 3 | 55 | 55 | 63 |
| TOTAL | 4 | 53 | 78 | 209 | 303 | 4 696 | 3 624 | 7 572 | 24 | 748 | 858 | 1 423 |

FUENTE: SINAVE/DGE/Salud 2017. Información preliminar, incluye casos probables.

CUADRO 14. Casos por entidad federativa de Transtornos de la Nutrición hasta la semana epidemiológica 37 del 2017

| ENTIDAD FEDERATIVA | Desnutrición Severa CIE-10 ^a REV. E40-E43 | | | | Desnutrición Moderada CIE-10 ^a REV. E44.0 | | | | Desnutrición Leve CIE-10 ^a REV. E44.1 | | | |
|-----------------------|--|--------------|--------------|--------------|--|--------------|--------------|--------------|--|---------------|---------------|---------------|
| | 2017 | | | 2016 | 2017 | | | 2016 | 2017 | | | 2016 |
| | Sem. | Acum. | | Acum. | Sem. | Acum. | | Acum. | Sem. | Acum. | | Acum. |
| | | M | F | | | M | F | | | M | F | |
| Aguascalientes | - | 18 | 21 | 61 | 3 | 39 | 65 | 128 | 20 | 339 | 397 | 828 |
| Baja California | 2 | 113 | 106 | 70 | 2 | 51 | 54 | 110 | 39 | 372 | 526 | 888 |
| Baja California Sur | - | 8 | 8 | 30 | 1 | 13 | 11 | 48 | 17 | 158 | 235 | 537 |
| Campeche | 1 | 13 | 24 | 24 | 1 | 21 | 28 | 98 | 6 | 189 | 241 | 633 |
| Coahuila | 1 | 23 | 39 | 53 | 2 | 26 | 28 | 64 | 22 | 446 | 505 | 899 |
| Colima | 2 | 26 | 20 | 35 | 2 | 51 | 54 | 96 | 22 | 329 | 328 | 521 |
| Chiapas | 6 | 80 | 108 | 251 | 13 | 246 | 248 | 438 | 50 | 1 048 | 1 165 | 2 336 |
| Chihuahua | 10 | 138 | 142 | 253 | 13 | 165 | 250 | 392 | 51 | 963 | 1 237 | 2 136 |
| Ciudad de México | - | 106 | 108 | 293 | 3 | 322 | 264 | 634 | 52 | 1 672 | 1 868 | 4 167 |
| Durango | 1 | 8 | 15 | 26 | 5 | 43 | 36 | 79 | 15 | 358 | 403 | 870 |
| Guanajuato | 3 | 28 | 51 | 98 | 5 | 95 | 81 | 213 | 67 | 803 | 998 | 1 951 |
| Guerrero | 4 | 136 | 140 | 335 | 10 | 225 | 260 | 433 | 56 | 1 423 | 1 649 | 2 763 |
| Hidalgo | 6 | 82 | 91 | 169 | 8 | 168 | 200 | 406 | 74 | 1 613 | 1 882 | 3 556 |
| Jalisco | 4 | 81 | 111 | 287 | 2 | 135 | 175 | 432 | 88 | 1 647 | 1 948 | 4 301 |
| México | 15 | 185 | 210 | 347 | 48 | 773 | 857 | 1 124 | 187 | 3 661 | 4 177 | 7 117 |
| Michoacán | 2 | 28 | 46 | 49 | 2 | 82 | 106 | 200 | 37 | 817 | 1 017 | 1 336 |
| Morelos | 1 | 32 | 48 | 217 | - | 129 | 118 | 300 | 15 | 963 | 1 240 | 2 066 |
| Nayarit | 1 | 19 | 16 | 36 | 2 | 46 | 55 | 82 | 13 | 280 | 309 | 639 |
| Nuevo León | 1 | 25 | 48 | 84 | 2 | 37 | 41 | 100 | 38 | 402 | 495 | 1 114 |
| Oaxaca | 7 | 79 | 88 | 140 | 7 | 146 | 160 | 336 | 71 | 1 250 | 1 557 | 2 810 |
| Puebla | 1 | 69 | 134 | 157 | 8 | 453 | 473 | 594 | 71 | 2 027 | 2 239 | 2 972 |
| Querétaro | 2 | 11 | 19 | 24 | 2 | 43 | 47 | 105 | 14 | 264 | 338 | 715 |
| Quintana Roo | - | 33 | 25 | 31 | 1 | 32 | 43 | 61 | 13 | 276 | 269 | 546 |
| San Luis Potosí | 1 | 45 | 43 | 70 | 7 | 110 | 102 | 178 | 55 | 938 | 1 111 | 1 358 |
| Sinaloa | 1 | 87 | 80 | 167 | 15 | 151 | 240 | 295 | 48 | 752 | 1 050 | 1 641 |
| Sonora | 3 | 54 | 56 | 88 | 1 | 62 | 86 | 151 | 30 | 480 | 677 | 1 394 |
| Tabasco | 2 | 50 | 58 | 79 | 3 | 50 | 67 | 169 | 24 | 366 | 472 | 952 |
| Tamaulipas | 6 | 102 | 131 | 74 | 4 | 100 | 102 | 208 | 63 | 791 | 921 | 1 389 |
| Tlaxcala | 1 | 10 | 6 | 22 | - | 14 | 13 | 63 | 16 | 311 | 286 | 593 |
| Veracruz | 6 | 114 | 149 | 266 | 10 | 294 | 317 | 472 | 99 | 1 651 | 1 968 | 3 320 |
| Yucatán | 4 | 69 | 60 | 88 | 13 | 100 | 121 | 131 | 63 | 728 | 894 | 1 307 |
| Zacatecas | 1 | 41 | 58 | 96 | 13 | 143 | 130 | 239 | 39 | 648 | 723 | 1 318 |
| TOTAL | 95 | 1 913 | 2 259 | 4 020 | 208 | 4 365 | 4 832 | 8 379 | 1 475 | 27 965 | 33 125 | 58 973 |

FUENTE: SINAVE/DGE/Salud 2017. Información preliminar, incluye casos probables.

CUADRO 14.1 Casos por entidad federativa de Transtornos de la Nutrición hasta la semana epidemiológica 37 del 2017

| ENTIDAD FEDERATIVA | Obesidad CIE-10 ^a REV. E66 | | | | Anorexia, Bulimia y Otros Transtornos Alimentarios CIE-10 ^a REV. F50 | | | |
|-----------------------|---|----------------|----------------|----------------|--|------------|--------------|--------------|
| | 2017 | | | 2016 | 2017 | | | 2016 |
| | Sem. | Acum. | | Acum. | Sem. | Acum. | | Acum. |
| | | M | F | | | M | F | |
| Aguascalientes | 151 | 2 526 | 5 059 | 8 088 | - | 6 | 15 | 30 |
| Baja California | 460 | 8 850 | 13 725 | 17 042 | 1 | 31 | 97 | 95 |
| Baja California Sur | 117 | 2 021 | 3 323 | 5 410 | - | 3 | 11 | 33 |
| Campeche | 123 | 2 469 | 3 699 | 5 277 | 1 | 1 | 10 | 15 |
| Coahuila | 266 | 3 895 | 7 772 | 6 258 | - | 17 | 61 | 29 |
| Colima | 83 | 1 644 | 2 842 | 3 642 | - | 11 | 29 | 19 |
| Chiapas | 125 | 3 340 | 6 380 | 9 570 | 2 | 16 | 41 | 48 |
| Chihuahua | 384 | 6 584 | 14 109 | 13 864 | 2 | 16 | 52 | 36 |
| Ciudad de México | 478 | 19 826 | 32 143 | 44 694 | 3 | 25 | 57 | 144 |
| Durango | 133 | 1 999 | 3 962 | 5 748 | - | 2 | 10 | 13 |
| Guanajuato | 269 | 4 115 | 6 610 | 6 562 | - | 9 | 49 | 26 |
| Guerrero | 177 | 4 068 | 6 842 | 8 298 | 1 | 15 | 37 | 32 |
| Hidalgo | 279 | 4 444 | 8 083 | 11 951 | - | 8 | 29 | 43 |
| Jalisco | 735 | 12 473 | 21 606 | 29 786 | 6 | 75 | 186 | 237 |
| México | 1 297 | 18 382 | 31 803 | 45 712 | 12 | 55 | 125 | 195 |
| Michoacán | 209 | 5 822 | 9 549 | 11 399 | - | 21 | 38 | 30 |
| Morelos | 25 | 2 662 | 4 435 | 6 644 | - | 9 | 40 | 47 |
| Nayarit | 225 | 2 880 | 5 262 | 6 650 | 2 | 5 | 9 | 12 |
| Nuevo León | 527 | 8 073 | 14 869 | 19 800 | 3 | 48 | 95 | 72 |
| Oaxaca | 184 | 3 370 | 6 186 | 7 796 | 11 | 17 | 25 | 21 |
| Puebla | 378 | 5 949 | 10 190 | 13 204 | - | 19 | 31 | 69 |
| Querétaro | 191 | 3 064 | 5 640 | 8 129 | - | 16 | 23 | 24 |
| Quintana Roo | 175 | 3 403 | 5 397 | 8 459 | - | 8 | 11 | 15 |
| San Luis Potosí | 393 | 6 265 | 11 265 | 12 144 | - | 8 | 23 | 26 |
| Sinaloa | 569 | 6 828 | 12 047 | 14 434 | 1 | 23 | 56 | 78 |
| Sonora | 397 | 5 462 | 11 091 | 18 769 | 4 | 28 | 67 | 92 |
| Tabasco | 155 | 2 538 | 4 210 | 5 972 | - | 6 | 18 | 20 |
| Tamaulipas | 491 | 8 794 | 14 769 | 16 142 | 1 | 56 | 134 | 107 |
| Tlaxcala | 128 | 1 731 | 2 655 | 3 929 | - | 4 | 11 | 1 |
| Veracruz | 534 | 8 888 | 16 275 | 17 427 | 1 | 53 | 83 | 104 |
| Yucatán | 513 | 5 512 | 9 578 | 7 092 | - | 6 | 22 | 22 |
| Zacatecas | 100 | 2 224 | 3 681 | 5 804 | - | 4 | 14 | 17 |
| TOTAL | 10 271 | 180 101 | 315 057 | 405 696 | 51 | 621 | 1 509 | 1 752 |

FUENTE: SINAVE/DGE/Salud 2017. Información preliminar, incluye casos probables.

CUADRO 15. Casos por entidad federativa de Displasias y Neoplasias hasta la semana epidemiológica 37 del 2017

| ENTIDAD FEDERATIVA | Tumor Maligno de la Mama CIE-10 ^a REV. C50 | | | | Tumor Maligno del Cuello del Útero CIE-10 ^a REV. C53 | | |
|-----------------------|---|-----------|--------------|--------------|---|--------------|--------------|
| | 2017 | | | 2016 | 2017 | | 2016 |
| | Sem. | Acum. | | Acum. | Sem. | Acum. | Acum. |
| | | M | F | | | | |
| Aguascalientes | 1 | 5 | 113 | 689 | - | 23 | 182 |
| Baja California | 11 | 2 | 432 | 322 | - | 102 | 49 |
| Baja California Sur | 1 | - | 47 | 70 | 1 | 9 | 17 |
| Campeche | 3 | - | 72 | 134 | - | 18 | 55 |
| Coahuila | 3 | 2 | 240 | 265 | 1 | 73 | 75 |
| Colima | 1 | 2 | 153 | 176 | 2 | 49 | 54 |
| Chiapas | - | - | 67 | 69 | - | 29 | 47 |
| Chihuahua | 8 | 11 | 499 | 532 | - | 95 | 137 |
| Ciudad de México | 8 | 6 | 763 | 904 | - | 75 | 127 |
| Durango | 4 | - | 171 | 146 | - | 30 | 22 |
| Guanajuato | 6 | - | 171 | 254 | 1 | 48 | 46 |
| Guerrero | - | 1 | 64 | 39 | - | 24 | 15 |
| Hidalgo | 5 | 1 | 113 | 69 | - | 11 | 12 |
| Jalisco | 6 | 8 | 259 | 811 | - | 49 | 267 |
| México | 18 | 1 | 597 | 707 | 5 | 180 | 243 |
| Michoacán | - | 1 | 200 | 337 | - | 58 | 92 |
| Morelos | 5 | - | 155 | 70 | - | 22 | 15 |
| Nayarit | 4 | - | 73 | 118 | - | 25 | 23 |
| Nuevo León | 7 | 10 | 415 | 299 | 7 | 71 | 57 |
| Oaxaca | 6 | 4 | 344 | 294 | 2 | 198 | 129 |
| Puebla | 8 | 2 | 97 | 575 | - | 24 | 89 |
| Querétaro | 5 | - | 264 | 214 | 1 | 17 | 22 |
| Quintana Roo | 1 | - | 70 | 88 | - | 21 | 37 |
| San Luis Potosí | 3 | - | 74 | 198 | 1 | 25 | 72 |
| Sinaloa | 3 | 7 | 345 | 301 | 5 | 91 | 69 |
| Sonora | 2 | 4 | 187 | 120 | 2 | 115 | 55 |
| Tabasco | - | 1 | 59 | 89 | - | 17 | 30 |
| Tamaulipas | 10 | 11 | 293 | 207 | 1 | 84 | 259 |
| Tlaxcala | - | 1 | 46 | 56 | - | 14 | 25 |
| Veracruz | 18 | 6 | 630 | 712 | 3 | 165 | 189 |
| Yucatán | 3 | - | 195 | 159 | 1 | 58 | 55 |
| Zacatecas | 1 | 2 | 58 | 86 | - | 5 | 14 |
| TOTAL | 151 | 88 | 7 266 | 9 110 | 33 | 1 825 | 2 580 |

FUENTE: SINAVE/DGE/Salud 2017. Información preliminar, incluye casos probables.

CUADRO 15.1 Casos por entidad federativa de Displasias y Neoplasias hasta la semana epidemiológica 37 del 2017

| ENTIDAD FEDERATIVA | Displasia Cervical Leve y Moderada CIE-10 ^a REV. N87.0-N87.1 | | | Displasia Cervical Severa y CaCu <i>In Situ</i> CIE-10 ^a REV. N87.2, D06 | | |
|-----------------------|---|---------------|---------------|---|--------------|--------------|
| | 2017 | | 2016 | 2017 | | 2016 |
| | Sem. | Acum. | Acum. | Sem. | Acum. | Acum. |
| Aguascalientes | 3 | 160 | 474 | 1 | 44 | 121 |
| Baja California | 9 | 422 | 407 | 9 | 177 | 112 |
| Baja California Sur | 9 | 261 | 359 | - | 8 | 24 |
| Campeche | 5 | 70 | 113 | 2 | 10 | 36 |
| Coahuila | 3 | 258 | 523 | 2 | 47 | 64 |
| Colima | - | 112 | 108 | - | 19 | 20 |
| Chiapas | - | 133 | 395 | - | 52 | 109 |
| Chihuahua | 9 | 773 | 1 194 | 2 | 129 | 247 |
| Ciudad de México | 71 | 4 119 | 3 818 | 4 | 191 | 234 |
| Durango | 10 | 763 | 717 | 1 | 54 | 36 |
| Guanajuato | 29 | 972 | 1 296 | - | 139 | 203 |
| Guerrero | 16 | 973 | 1 045 | 1 | 50 | 96 |
| Hidalgo | 18 | 794 | 1 254 | 1 | 116 | 145 |
| Jalisco | 62 | 2 242 | 2 345 | 3 | 121 | 123 |
| México | 31 | 1 532 | 1 807 | 2 | 94 | 87 |
| Michoacán | 20 | 1 007 | 1 718 | - | 55 | 87 |
| Morelos | - | 52 | 47 | - | 11 | 15 |
| Nayarit | 3 | 574 | 546 | 4 | 149 | 98 |
| Nuevo León | 2 | 611 | 629 | - | 117 | 187 |
| Oaxaca | 7 | 1 079 | 722 | 1 | 202 | 125 |
| Puebla | 28 | 726 | 1 175 | 1 | 108 | 136 |
| Querétaro | 13 | 703 | 633 | 1 | 76 | 55 |
| Quintana Roo | 11 | 726 | 1 073 | - | 97 | 127 |
| San Luis Potosí | 19 | 647 | 901 | 1 | 41 | 55 |
| Sinaloa | 226 | 1 043 | 758 | 4 | 115 | 117 |
| Sonora | 49 | 1 745 | 1 086 | 7 | 193 | 257 |
| Tabasco | 9 | 352 | 508 | 2 | 40 | 84 |
| Tamaulipas | 11 | 558 | 699 | 3 | 120 | 153 |
| Tlaxcala | 2 | 101 | 240 | - | 1 | 24 |
| Veracruz | 49 | 1 857 | 1 628 | 9 | 338 | 290 |
| Yucatán | 2 | 129 | 110 | - | 9 | 20 |
| Zacatecas | 3 | 288 | 227 | - | 26 | 27 |
| TOTAL | 729 | 25 782 | 28 555 | 61 | 2 949 | 3 514 |

FUENTE: SINAVE/DGE/Salud 2017. Información preliminar, incluye casos probables.

CUADRO 16. Casos por entidad federativa de Defectos al Nacimiento hasta la semana epidemiológica 37 del 2017

| ENTIDAD FEDERATIVA | Anencefalia CIE-10ª REV. Q00 | | | | Encefalocele CIE-10ª REV. Q01 | | | | Microcefalia CIE-10ª REV. Q02 | | | |
|-----------------------|------------------------------------|-----------|-----------|------------|-------------------------------------|-----------|-----------|-----------|-------------------------------------|------------|------------|------------|
| | 2017 | | | 2016 | 2017 | | | 2016 | 2017 | | | 2016 |
| | Sem. | Acum. | | Acum. | Sem. | Acum. | | Acum. | Sem. | Acum. | | Acum. |
| | | M | F | | | M | F | | | M | F | |
| Aguascalientes | - | 1 | - | 3 | - | - | - | 1 | - | 1 | 3 | 1 |
| Baja California | 1 | 4 | 6 | 14 | - | 1 | - | 1 | - | 2 | 3 | 4 |
| Baja California Sur | - | - | 1 | 2 | - | - | - | - | - | 3 | 2 | - |
| Campeche | - | - | 2 | 4 | - | - | - | - | - | 3 | 5 | 4 |
| Coahuila | - | 2 | 6 | 6 | - | 1 | 1 | - | - | 1 | 1 | 1 |
| Colima | - | 1 | - | 3 | - | - | - | 1 | 1 | 8 | 6 | 5 |
| Chiapas | 1 | 2 | 1 | 5 | - | 3 | 2 | 6 | - | 8 | 8 | 15 |
| Chihuahua | - | 3 | 1 | 10 | - | 4 | - | - | - | 3 | 3 | - |
| Ciudad de México | - | - | - | 2 | - | 1 | 1 | 2 | - | 3 | 8 | 12 |
| Durango | - | - | - | - | - | 1 | - | - | - | 1 | - | - |
| Guanajuato | - | - | 4 | 5 | - | - | 2 | 2 | - | - | 3 | 3 |
| Guerrero | 1 | 2 | 1 | 7 | - | 1 | 1 | - | - | 16 | 16 | 1 |
| Hidalgo | - | 2 | 4 | 12 | - | - | - | 2 | - | 4 | 1 | 3 |
| Jalisco | - | 1 | 2 | 6 | - | 1 | - | 2 | - | 31 | 22 | 21 |
| México | - | 4 | 3 | 8 | - | 2 | 1 | 5 | - | 1 | 4 | - |
| Michoacán | - | 3 | 5 | 8 | - | 6 | 7 | 10 | - | 1 | 3 | 5 |
| Morelos | - | - | - | 3 | - | - | - | - | - | 6 | 6 | 2 |
| Nayarit | 1 | 3 | 2 | 3 | - | - | 1 | 1 | - | - | 3 | 2 |
| Nuevo León | - | 5 | 2 | 12 | - | 4 | 2 | 8 | - | 18 | 19 | 9 |
| Oaxaca | - | 4 | 7 | 5 | - | 1 | 1 | - | - | 20 | 7 | 1 |
| Puebla | - | 3 | 2 | 7 | - | 1 | - | 1 | 1 | 6 | 2 | - |
| Querétaro | 1 | 1 | - | 2 | - | - | - | - | - | - | 1 | 8 |
| Quintana Roo | - | - | 1 | 2 | - | - | 1 | 2 | - | 7 | 4 | 6 |
| San Luis Potosí | - | 1 | 1 | 5 | - | - | 1 | - | - | - | 2 | 2 |
| Sinaloa | - | 1 | 1 | 6 | - | - | 1 | 2 | - | 9 | 6 | 1 |
| Sonora | - | - | 5 | 11 | - | - | 1 | - | - | 1 | 1 | 3 |
| Tabasco | - | 3 | 2 | 1 | - | 1 | - | 3 | - | 6 | 6 | - |
| Tamaulipas | - | 2 | 1 | 5 | - | - | 1 | 1 | - | 5 | 2 | 3 |
| Tlaxcala | - | 1 | 2 | 3 | - | - | 1 | 3 | - | 2 | - | 1 |
| Veracruz | - | 4 | 11 | 17 | - | 3 | 5 | 5 | - | 28 | 18 | 8 |
| Yucatán | - | - | - | 1 | - | - | - | 2 | 1 | 7 | 13 | 3 |
| Zacatecas | - | 3 | 1 | 4 | - | - | - | - | - | 1 | 1 | 1 |
| TOTAL | 5 | 56 | 74 | 182 | - | 31 | 30 | 60 | 3 | 202 | 179 | 125 |

FUENTE: SINAVE/DGE/Salud 2017. Información preliminar, incluye casos probables.

**CUADRO 16.1 Casos por entidad federativa de Defectos al Nacimiento
hasta la semana epidemiológica 37 del 2017**

| ENTIDAD FEDERATIVA | Espina Bífida CIE-10ª REV. Q05 | | | | Labio y Paladar Hendido CIE-10ª REV. Q35-Q37 | | | |
|-----------------------|--------------------------------------|------------|------------|------------|--|------------|------------|------------|
| | 2017 | | | 2016 | 2017 | | | 2016 |
| | Sem. | Acum. | | Acum. | Sem. | Acum. | | Acum. |
| | | M | F | | | M | F | |
| Aguascalientes | - | - | - | 1 | - | 1 | - | 2 |
| Baja California | - | 2 | 7 | 12 | - | 7 | 10 | 10 |
| Baja California Sur | - | - | 1 | 9 | - | 1 | 2 | 9 |
| Campeche | - | 2 | 1 | - | - | 2 | 2 | 4 |
| Coahuila | - | 1 | 2 | 3 | - | 15 | 10 | 3 |
| Colima | - | - | - | 3 | - | 1 | 3 | 4 |
| Chiapas | - | 3 | 5 | 11 | - | 9 | 5 | 30 |
| Chihuahua | - | 7 | 8 | 8 | 1 | 13 | 9 | 11 |
| Ciudad de México | - | 7 | 6 | 13 | - | 7 | 8 | 13 |
| Durango | - | - | - | 1 | - | 3 | 1 | 3 |
| Guanajuato | - | 6 | 3 | 4 | 1 | 18 | 20 | 10 |
| Guerrero | 1 | 5 | 10 | 9 | - | 11 | 2 | 23 |
| Hidalgo | - | 4 | 2 | 9 | - | 42 | 31 | 64 |
| Jalisco | - | 3 | 3 | 14 | - | 5 | 5 | 37 |
| México | - | 10 | 11 | 11 | - | 20 | 15 | 115 |
| Michoacán | - | 8 | 1 | 9 | - | 7 | 13 | 29 |
| Morelos | - | 3 | 4 | 11 | - | 10 | 10 | 20 |
| Nayarit | - | 3 | 1 | 1 | - | 2 | 2 | 4 |
| Nuevo León | 1 | 6 | 3 | 13 | 1 | 23 | 12 | 44 |
| Oaxaca | - | 2 | 3 | 3 | 1 | 11 | 17 | 29 |
| Puebla | - | 6 | 1 | 1 | - | 26 | 14 | 24 |
| Querétaro | - | 3 | 4 | 7 | 1 | 13 | 8 | 17 |
| Quintana Roo | - | 1 | - | 4 | - | 1 | - | 1 |
| San Luis Potosí | - | 3 | 1 | 8 | - | 5 | 8 | 11 |
| Sinaloa | 1 | 5 | 2 | 8 | 3 | 13 | 10 | 17 |
| Sonora | - | 12 | 7 | 10 | - | 2 | 3 | 11 |
| Tabasco | - | 1 | 4 | 7 | - | - | 3 | 4 |
| Tamaulipas | - | 5 | 5 | 9 | - | 3 | 13 | 5 |
| Tlaxcala | - | 2 | 3 | 1 | - | 1 | 2 | 4 |
| Veracruz | 1 | 12 | 11 | 22 | - | 15 | 8 | 16 |
| Yucatán | - | 5 | 9 | 9 | - | 6 | 7 | 6 |
| Zacatecas | - | 1 | - | 2 | - | 2 | 3 | 5 |
| TOTAL | 4 | 128 | 118 | 233 | 8 | 295 | 256 | 585 |

FUENTE: SINAVE/DGE/Salud 2017. Información preliminar, incluye casos probables.

CUADRO 17. Casos por entidad federativa de Enfermedades Neurológicas y de Salud hasta la semana epidemiológica 37 del 2017

| ENTIDAD FEDERATIVA | Depresión CIE-10ª REV. F32 | | | | Enfermedad de Parkinson CIE-10ª REV. G20 | | | | Enfermedad de Alzheimer CIE-10ª REV. G30 | | | |
|-----------------------|----------------------------------|---------------|---------------|---------------|--|--------------|--------------|--------------|--|------------|--------------|--------------|
| | 2017 | | | 2016 | 2017 | | | 2016 | 2017 | | | 2016 |
| | Sem. | Acum. | | Acum. | Sem. | Acum. | | Acum. | Sem. | Acum. | | Acum. |
| | | M | F | | | M | F | | | M | F | |
| Aguascalientes | 68 | 620 | 1 577 | 2 256 | 3 | 33 | 35 | 76 | - | 10 | 16 | 37 |
| Baja California | 79 | 648 | 2 084 | 2 055 | 7 | 67 | 75 | 158 | 4 | 24 | 46 | 96 |
| Baja California Sur | 25 | 167 | 579 | 592 | 2 | 14 | 13 | 34 | - | 8 | 10 | 17 |
| Campeche | 18 | 263 | 653 | 881 | 2 | 15 | 19 | 50 | 2 | 7 | 9 | 21 |
| Coahuila | 36 | 203 | 904 | 516 | 3 | 102 | 115 | 32 | - | 25 | 36 | 11 |
| Colima | 32 | 250 | 663 | 844 | 3 | 44 | 36 | 98 | - | 12 | 10 | 13 |
| Chiapas | 17 | 338 | 937 | 812 | - | 70 | 31 | 134 | - | 11 | 15 | 33 |
| Chihuahua | 345 | 1 985 | 5 127 | 5 984 | 20 | 166 | 191 | 387 | 3 | 68 | 98 | 177 |
| Ciudad de México | 164 | 3 148 | 9 098 | 12 594 | - | 142 | 166 | 476 | 2 | 32 | 77 | 136 |
| Durango | 99 | 771 | 2 524 | 3 344 | 10 | 85 | 79 | 187 | 3 | 21 | 16 | 33 |
| Guanajuato | 55 | 424 | 1 620 | 1 524 | 3 | 96 | 55 | 101 | - | 27 | 44 | 45 |
| Guerrero | 22 | 339 | 1 035 | 1 263 | - | 63 | 51 | 120 | 1 | 15 | 15 | 46 |
| Hidalgo | 31 | 424 | 1 329 | 1 387 | 1 | 61 | 52 | 113 | 1 | 19 | 22 | 23 |
| Jalisco | 172 | 1 986 | 5 582 | 6 726 | 17 | 336 | 336 | 644 | 11 | 71 | 126 | 165 |
| México | 169 | 1 786 | 5 343 | 5 735 | 10 | 225 | 164 | 478 | 2 | 47 | 57 | 92 |
| Michoacán | 80 | 868 | 2 353 | 2 272 | 3 | 89 | 101 | 183 | - | 22 | 19 | 33 |
| Morelos | 24 | 451 | 1 332 | 1 346 | 1 | 65 | 61 | 186 | - | 12 | 33 | 44 |
| Nayarit | 41 | 326 | 939 | 1 106 | 2 | 30 | 37 | 85 | 4 | 35 | 55 | 32 |
| Nuevo León | 75 | 783 | 2 087 | 2 430 | 4 | 142 | 95 | 187 | 1 | 47 | 66 | 112 |
| Oaxaca | 25 | 308 | 867 | 1 089 | 6 | 53 | 68 | 204 | 4 | 16 | 34 | 87 |
| Puebla | 26 | 481 | 1 318 | 1 784 | 1 | 130 | 103 | 225 | - | 21 | 20 | 33 |
| Querétaro | 17 | 139 | 533 | 766 | - | 33 | 15 | 63 | - | 5 | 4 | 18 |
| Quintana Roo | 40 | 221 | 639 | 859 | 1 | 13 | 25 | 47 | - | 5 | 13 | 14 |
| San Luis Potosí | 49 | 598 | 1 824 | 2 277 | 3 | 71 | 97 | 101 | - | 17 | 20 | 50 |
| Sinaloa | 103 | 1 077 | 2 959 | 2 792 | 8 | 193 | 201 | 495 | 2 | 84 | 77 | 163 |
| Sonora | 31 | 422 | 1 408 | 1 904 | 6 | 118 | 95 | 185 | 3 | 43 | 80 | 100 |
| Tabasco | 40 | 279 | 829 | 1 013 | 4 | 62 | 32 | 80 | 1 | 21 | 7 | 22 |
| Tamaulipas | 100 | 1 259 | 2 727 | 3 254 | 6 | 111 | 111 | 212 | 5 | 65 | 96 | 113 |
| Tlaxcala | 14 | 93 | 349 | 388 | 1 | 26 | 26 | 72 | 1 | 10 | 12 | 14 |
| Veracruz | 130 | 976 | 3 287 | 3 446 | 10 | 256 | 226 | 433 | 1 | 58 | 76 | 126 |
| Yucatán | 72 | 558 | 1 356 | 916 | 2 | 34 | 29 | 74 | - | 11 | 27 | 44 |
| Zacatecas | 33 | 268 | 932 | 769 | 4 | 22 | 17 | 36 | 2 | 4 | 8 | 14 |
| TOTAL | 2 232 | 22 459 | 64 794 | 74 924 | 143 | 2 967 | 2 757 | 5 956 | 53 | 873 | 1 244 | 1 964 |

FUENTE: SINAVE/DGE/Salud 2017. Información preliminar, incluye casos probables.

CUADRO 18. Casos por entidad federativa de Accidentes hasta la semana epidemiológica 37 del 2017

| ENTIDAD FEDERATIVA | Peatón Lesionado en Accidente de Transporte CIE-10ª REV. V01-V09 | | | | Accidente de Transporte en Vehículos con Motor CIE-10ª REV. V20-V29, V40-V79 | | | |
|-----------------------|---|--------------|--------------|---------------|---|---------------|---------------|---------------|
| | 2017 | | | 2016 | 2017 | | | 2016 |
| | Sem. | Acum. | | Acum. | Sem. | Acum. | | Acum. |
| | M | F | | | M | F | | |
| Aguascalientes | 14 | 244 | 128 | 362 | 82 | 1 511 | 1 504 | 2 740 |
| Baja California | 3 | 42 | 44 | 136 | 17 | 238 | 271 | 464 |
| Baja California Sur | 1 | 63 | 26 | 104 | 18 | 312 | 201 | 586 |
| Campeche | 7 | 11 | 7 | 26 | 13 | 468 | 338 | 779 |
| Coahuila | 4 | 151 | 109 | 309 | 6 | 1 786 | 1 607 | 4 640 |
| Colima | - | 57 | 24 | 148 | 15 | 532 | 430 | 939 |
| Chiapas | 4 | 128 | 75 | 300 | 16 | 483 | 259 | 935 |
| Chihuahua | 22 | 303 | 249 | 922 | 111 | 1 475 | 1 667 | 5 781 |
| Ciudad de México | 73 | 2 271 | 1 895 | 3 969 | 85 | 3 716 | 3 365 | 7 631 |
| Durango | - | 45 | 16 | 136 | 6 | 366 | 153 | 487 |
| Guanajuato | 34 | 522 | 275 | 665 | 117 | 3 281 | 1 798 | 3 970 |
| Guerrero | 2 | 55 | 43 | 154 | 17 | 503 | 208 | 741 |
| Hidalgo | - | 96 | 54 | 105 | 43 | 943 | 522 | 1 192 |
| Jalisco | 2 | 471 | 354 | 716 | 127 | 3 728 | 2 355 | 6 823 |
| México | 28 | 524 | 376 | 935 | 131 | 2 179 | 1 910 | 3 655 |
| Michoacán | 19 | 234 | 149 | 245 | 69 | 1 663 | 765 | 2 166 |
| Morelos | - | 20 | 22 | 71 | 2 | 173 | 98 | 401 |
| Nayarit | 8 | 110 | 64 | 219 | 39 | 767 | 364 | 1 137 |
| Nuevo León | 8 | 416 | 268 | 494 | 63 | 1 786 | 1 695 | 5 060 |
| Oaxaca | 4 | 107 | 41 | 110 | 23 | 555 | 306 | 692 |
| Puebla | 12 | 785 | 730 | 752 | 132 | 2 485 | 2 205 | 6 059 |
| Querétaro | 5 | 111 | 94 | 234 | 138 | 1 572 | 1 499 | 2 849 |
| Quintana Roo | 3 | 117 | 54 | 244 | 25 | 488 | 268 | 796 |
| San Luis Potosí | 5 | 121 | 83 | 439 | 102 | 2 446 | 2 042 | 3 604 |
| Sinaloa | 7 | 330 | 187 | 547 | 100 | 2 691 | 1 911 | 5 543 |
| Sonora | 6 | 303 | 138 | 548 | 121 | 2 225 | 2 470 | 4 918 |
| Tabasco | 2 | 122 | 56 | 306 | 44 | 1 763 | 1 286 | 5 757 |
| Tamaulipas | 46 | 601 | 514 | 1 361 | 59 | 2 237 | 2 038 | 3 975 |
| Tlaxcala | 2 | 54 | 31 | 96 | 9 | 100 | 63 | 226 |
| Veracruz | 6 | 176 | 104 | 401 | 57 | 1 310 | 627 | 1 788 |
| Yucatán | 1 | 34 | 26 | 85 | 8 | 664 | 495 | 2 240 |
| Zacatecas | 3 | 98 | 41 | 200 | 69 | 1 075 | 409 | 1 288 |
| TOTAL | 331 | 8 722 | 6 277 | 15 339 | 1 864 | 45 521 | 35 129 | 89 862 |

FUENTE: SINAVE/DGE/Salud 2017. Información preliminar, incluye casos probables.

CUADRO 18.1 Casos por entidad federativa de Accidentes hasta la semana epidemiológica 37 del 2017

| ENTIDAD FEDERATIVA | Mordeduras por Perro CIE-10ª REV. W54 | | | | Mordeduras por Otros Mamíferos CIE-10ª REV. W55 | | | | Mordeduras por Serpiente CIE-10ª REV. X20 | | | |
|-----------------------|---|---------------|---------------|---------------|--|--------------|--------------|--------------|---|--------------|------------|--------------|
| | 2017 | | | 2016 | 2017 | | | 2016 | 2017 | | | 2016 |
| | Sem. | Acum. | | Acum. | Sem. | Acum. | | Acum. | Sem. | Acum. | | Acum. |
| | | M | F | | | M | F | | | M | F | |
| Aguascalientes | 15 | 470 | 296 | 912 | 2 | 54 | 67 | 85 | - | 7 | 2 | 15 |
| Baja California | 43 | 772 | 664 | 1 216 | 2 | 29 | 58 | 92 | - | 8 | 3 | 10 |
| Baja California Sur | 15 | 257 | 196 | 464 | 1 | 21 | 20 | 60 | 1 | 5 | 5 | 14 |
| Campeche | 12 | 347 | 323 | 620 | 2 | 34 | 27 | 62 | 1 | 26 | 7 | 36 |
| Coahuila | 103 | 1 340 | 948 | 1 943 | 2 | 34 | 38 | 74 | 3 | 14 | 8 | 19 |
| Colima | 15 | 265 | 216 | 465 | 4 | 28 | 33 | 37 | - | 4 | 4 | 14 |
| Chiapas | 36 | 806 | 630 | 1 409 | 5 | 81 | 72 | 123 | - | 67 | 41 | 138 |
| Chihuahua | 38 | 1 277 | 1 030 | 2 178 | 3 | 77 | 93 | 112 | 3 | 48 | 17 | 91 |
| Ciudad de México | 144 | 5 759 | 4 975 | 10 454 | 14 | 430 | 585 | 1 015 | 1 | 40 | 13 | 45 |
| Durango | 41 | 1 324 | 946 | 2 274 | 6 | 52 | 71 | 143 | 2 | 33 | 9 | 25 |
| Guanajuato | 78 | 2 141 | 1 614 | 4 090 | 2 | 89 | 103 | 159 | 1 | 48 | 28 | 73 |
| Guerrero | 38 | 1 041 | 987 | 1 838 | 4 | 82 | 103 | 264 | 6 | 91 | 51 | 200 |
| Hidalgo | 58 | 1 505 | 1 282 | 2 805 | 5 | 70 | 111 | 196 | 8 | 136 | 38 | 176 |
| Jalisco | 144 | 3 243 | 2 358 | 5 773 | 10 | 231 | 216 | 429 | 4 | 46 | 20 | 76 |
| México | 363 | 6 844 | 5 830 | 12 548 | 16 | 317 | 400 | 766 | 11 | 117 | 51 | 146 |
| Michoacán | 41 | 1 416 | 1 067 | 2 768 | 10 | 115 | 188 | 307 | 2 | 36 | 23 | 68 |
| Morelos | 21 | 598 | 540 | 1 262 | 2 | 32 | 49 | 105 | - | 9 | - | 20 |
| Nayarit | 19 | 401 | 314 | 782 | 3 | 51 | 63 | 105 | 3 | 17 | 8 | 17 |
| Nuevo León | 76 | 1 987 | 1 539 | 4 018 | 10 | 107 | 141 | 253 | 5 | 34 | 8 | 73 |
| Oaxaca | 63 | 1 352 | 1 345 | 2 724 | 2 | 92 | 95 | 163 | 7 | 179 | 78 | 293 |
| Puebla | 139 | 2 392 | 2 213 | 4 566 | 14 | 154 | 169 | 280 | 12 | 131 | 96 | 219 |
| Querétaro | 36 | 727 | 628 | 1 305 | 3 | 45 | 53 | 120 | 2 | 29 | 11 | 48 |
| Quintana Roo | 22 | 667 | 533 | 1 136 | 1 | 58 | 63 | 113 | 2 | 45 | 21 | 63 |
| San Luis Potosí | 71 | 1 482 | 1 332 | 3 102 | 11 | 126 | 130 | 258 | 9 | 114 | 60 | 253 |
| Sinaloa | 36 | 795 | 672 | 1 197 | 4 | 70 | 100 | 164 | 1 | 27 | 17 | 41 |
| Sonora | 55 | 1 420 | 1 133 | 2 417 | 7 | 123 | 122 | 362 | 4 | 49 | 11 | 69 |
| Tabasco | 18 | 397 | 325 | 577 | 2 | 25 | 32 | 60 | 3 | 52 | 57 | 113 |
| Tamaulipas | 70 | 1 255 | 1 396 | 2 076 | 6 | 105 | 150 | 181 | 1 | 46 | 17 | 61 |
| Tlaxcala | 25 | 375 | 323 | 795 | 1 | 9 | 17 | 44 | 2 | 38 | 21 | 82 |
| Veracruz | 112 | 2 300 | 2 230 | 4 126 | 14 | 185 | 275 | 481 | 7 | 159 | 105 | 252 |
| Yucatán | 67 | 1 331 | 1 138 | 2 191 | 9 | 119 | 152 | 257 | 1 | 23 | 14 | 33 |
| Zacatecas | 31 | 637 | 503 | 1 005 | 3 | 63 | 39 | 96 | 8 | 48 | 19 | 75 |
| TOTAL | 2 045 | 46 923 | 39 526 | 85 036 | 180 | 3 108 | 3 835 | 6 966 | 110 | 1 726 | 863 | 2 858 |

FUENTE: SINAVE/DGE/Salud 2017. Información preliminar, incluye casos probables.

CUADRO 18.2 Casos por entidad federativa de Accidentes hasta la semana epidemiológica 37 del 2017

| ENTIDAD FEDERATIVA | Violencia Intrafamiliar CIE-10ª REV. Y07.0-Y07.2 | | | | Herida por Arma de Fuego y Punzocortante CIE-10ª REV. W32-W34 | | | |
|-----------------------|--|--------------|---------------|---------------|--|---------------|--------------|---------------|
| | 2017 | | | 2016 | 2017 | | | 2016 |
| | Sem. | Acum. | | Acum. | Sem. | Acum. | | Acum. |
| | | M | F | | | M | F | |
| Aguascalientes | 5 | 43 | 275 | 395 | 6 | 235 | 93 | 322 |
| Baja California | 24 | 25 | 628 | 428 | 5 | 174 | 46 | 174 |
| Baja California Sur | 19 | 24 | 166 | 470 | 7 | 143 | 35 | 115 |
| Campeche | 75 | 225 | 1 169 | 888 | 3 | 324 | 125 | 690 |
| Coahuila | 18 | 22 | 637 | 475 | 3 | 272 | 127 | 510 |
| Colima | 5 | 32 | 201 | 444 | 9 | 233 | 69 | 353 |
| Chiapas | 11 | 71 | 557 | 603 | 59 | 1 735 | 649 | 2 461 |
| Chihuahua | 80 | 978 | 2 469 | 3 430 | 16 | 455 | 149 | 598 |
| Ciudad de México | 38 | 167 | 1 188 | 1 492 | 106 | 3 564 | 829 | 3 400 |
| Durango | 12 | 5 | 368 | 397 | 5 | 119 | 38 | 149 |
| Guanajuato | 114 | 243 | 4 234 | 3 414 | 72 | 1 570 | 310 | 1 286 |
| Guerrero | 91 | 123 | 4 736 | 5 497 | 21 | 757 | 317 | 902 |
| Hidalgo | 66 | 452 | 2 572 | 2 231 | 43 | 900 | 371 | 1 218 |
| Jalisco | 74 | 298 | 2 399 | 3 349 | 22 | 948 | 332 | 1 685 |
| México | 395 | 654 | 8 051 | 9 354 | 46 | 1 166 | 429 | 1 425 |
| Michoacán | 80 | 50 | 2 501 | 5 698 | 89 | 1 513 | 556 | 2 102 |
| Morelos | 4 | 49 | 665 | 1 130 | 1 | 153 | 72 | 396 |
| Nayarit | 51 | 114 | 1 216 | 1 310 | 26 | 739 | 259 | 844 |
| Nuevo León | 48 | 67 | 1 663 | 1 646 | 12 | 527 | 138 | 422 |
| Oaxaca | 7 | 37 | 298 | 222 | 82 | 2 230 | 854 | 4 065 |
| Puebla | 28 | 74 | 949 | 894 | 60 | 1 113 | 480 | 1 214 |
| Querétaro | 142 | 779 | 6 130 | 8 570 | 20 | 417 | 95 | 828 |
| Quintana Roo | 68 | 30 | 1 768 | 934 | 55 | 407 | 139 | 279 |
| San Luis Potosí | 11 | 17 | 547 | 757 | 36 | 888 | 228 | 774 |
| Sinaloa | 23 | 28 | 507 | 200 | 19 | 505 | 155 | 354 |
| Sonora | 6 | 81 | 365 | 532 | 22 | 626 | 138 | 739 |
| Tabasco | 27 | 75 | 846 | 1 047 | 10 | 502 | 152 | 578 |
| Tamaulipas | 64 | 93 | 2 158 | 2 237 | 26 | 800 | 428 | 1 205 |
| Tlaxcala | 15 | 37 | 513 | 433 | 3 | 88 | 39 | 104 |
| Veracruz | 58 | 630 | 1 977 | 1 387 | 52 | 1 686 | 579 | 1 777 |
| Yucatán | 25 | 54 | 1 169 | 1 096 | 9 | 127 | 38 | 342 |
| Zacatecas | 20 | 29 | 912 | 816 | 13 | 488 | 136 | 384 |
| TOTAL | 1 704 | 5 606 | 53 834 | 61 776 | 958 | 25 404 | 8 405 | 31 695 |

FUENTE: SINAVE/DGE/Salud 2017. Información preliminar, incluye casos probables.

DIRECTORIO

CONSEJO EDITORIAL SECRETARÍA DE SALUD

Dr. Cuitláhuac Ruiz Matus
Director General de Epidemiología

IMSS

Dra. Concepción Grajales Muñiz
Jefa de la División de Vigilancia
Epidemiológica de Enfermedades Transmisibles

ISSSTE

Dra. Vesta L. Richardson López Collada
Subdirectora de Prevención
y Protección de la Salud

IMSS-PROSPERA

Dr. Mario Munguía Ramírez
Coordinador de Atención Integral a la Salud

SECRETARÍA DE LA DEFENSA NACIONAL

Gral. de Brigada M.C.D.E.M. Daniel Gutiérrez Rodríguez
Director General de Sanidad Militar

SECRETARÍA DE MARINA SEMAR

Contraalmirante S.S.N.M.C. Pediatra. Rafael Ortega Sánchez
Director Adjunto de Sanidad Naval

PEMEX

Dr. Marco Antonio Navarrete Prida
Subdirector de Servicios de Salud

DIF

Dra. Elva Leonor Cárdenas Miranda
Directora General de Protección a la Infancia

COMISIÓN NACIONAL PARA EL DESARROLLO DE LOS PUEBLOS INDÍGENAS-CDI

Lic. Miguel Ángel Sánchez Medina
Director General de Concertación

EDITORES

Dr. Cuitláhuac Ruiz Matus
Dra. María Eugenia Jiménez Corona
Dr. José Alberto Díaz Quiñónez

COEDITORES

Dr. Arturo Revuelta Herrera, Biól. José Cruz Rodríguez Martínez,
Dr. Javier Montiel Perdomo, Dra. María del Rocío Sánchez Díaz, Biól. Irma López Martínez.

INTEGRACIÓN DE INFORMACIÓN

M. en C. Mauricio Salcedo Ubilla, Dra. Rosaura Gutiérrez Vargas, Ing. Carlos Escondrillas Maya, Dra. Kathia Guadalupe Rodríguez González, C. Silvia Nava Ruiz, C. Graciela Guillén Domínguez, Dr. Eduardo D. Barrón López, Dr. Marcos Rafael Molina Sánchez, C.D. María del Carmen Ojeda Luna, M.V.Z. María Isabel Martínez Moreno, Dr. Luis Gustavo Zárate Sánchez, Dra. Lenny Beatriz Navarrete Martínez.

RESPONSABLES DE LA PUBLICACIÓN EN LA WEB

Ing. J. Héctor Paredes Martínez, Ing. Angel S. Díaz Sánchez, Ing. Mary Ezbeidy Carmelinda Ochoa García.

COORDINACIÓN GENERAL DEL “BOLETÍN EPIDEMIOLÓGICO”

Dra. Rosaura Gutiérrez Vargas

Para mayor información sobre el contenido de este Boletín Comunicarse a los teléfonos:
5337 - 1648 / Fax: 5337 - 1711 / Lada sin costo; 01 (800) 00 - 44800 / Email: boletín@dgepi.salud.gob.mx