Nuevos títulos en

La Biblioteca del CENAPRED

CENAPRED
MÉXICO

No. 6

2017

Estudios demográficos y urbanos, 94

Clasificación:
R HB850.5M6 / E87

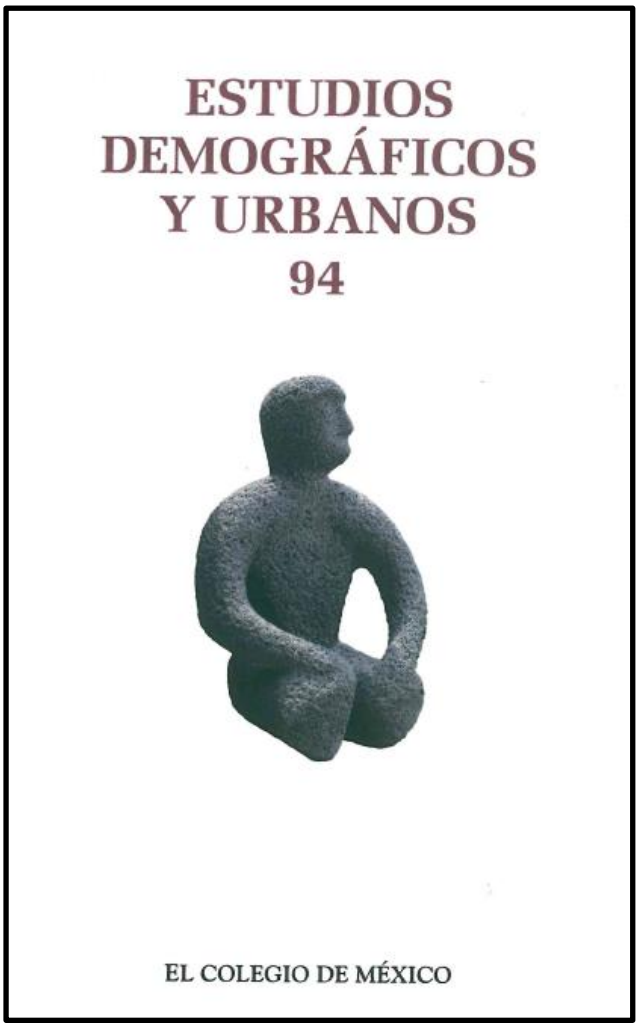

Autor:
El Colegio de México

Editorial, año:
El Colegio de México, 2017

Algunos artículos son:

Representaciones sociales y experiencias de vida cotidiana de los ancianos en la Ciudad de México.

Los costos de la expansión urbana: aproximación a partir de un modelo de precios hedónicos en la Zona Metropolitana del Valle de México, etc.

Guía de Reparación de Viviendas Rurales: Daños Característicos Provocados por el Terremoto

Clasificación:
TH4815 / G85

Editorial, año:
Portal del Campo

El objetivo es orientar a los hombres de campo y a los habitantes de los pequeños pueblos de la zona damnificada en el reconocimiento y reparación de los daños característicos registrados en sus viviendas.

DISPONIBLE EN FORMATO PDF Y EN LÍNEA
https://goo.gl/BVfZRq

Guía para la prevención y atención de desastres: La protección civil es tarea de todos

Clasificación:
GB5014 / G85

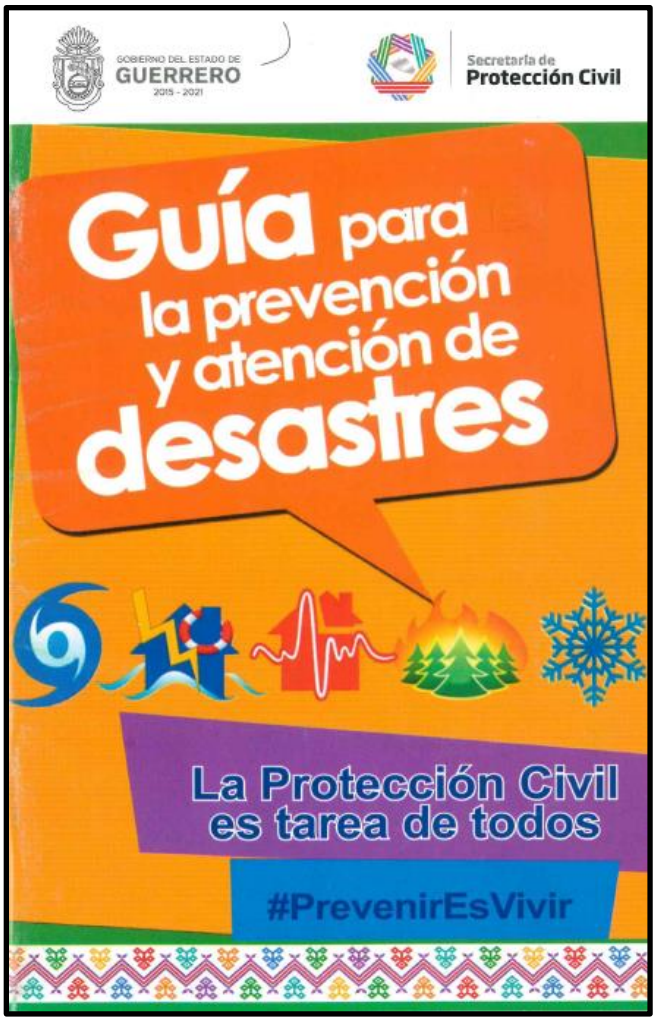

Autores:
Secretaría de Protección Civil, Gobierno del Estado de Guerrero

Editorial, año:
Secretaría de Protección Civil, Gobierno del Estado de Guerrero

La presente publicación trata sobre el problema que más frecuentemente se presenta con respecto al comportamiento individual o comunitario de la población ante los desastres, es la falta de preparación para enfrentarlos en sus tres momentos básicos: antes, durante y después.

Guía para la participación de las escuelas en la prevención del Dengue, Chikungunya y Zika

Clasificación:
RA644.D4 / G85

Autor:
Secretaría de Salud, Unicef

Editorial, año:
Secretaría de Salud, Unicef

La presente guía tiene la finalidad de involucrar a las escuelas y comunidades educativas, incluyendo autoridades, docentes, padres de familia y los propios niños y niñas, como agentes comunitarios para la eliminación de criaderos y la prevención de las enfermedades transmitidas por el mosquito del género Aedes aegypti, que es el mismo vector que pueda transmitir Dengue, Chikungunya y Zika.

Construcciones de adobe resistentes a los terremotos: Tutor

Clasificación:
TH4818 B56

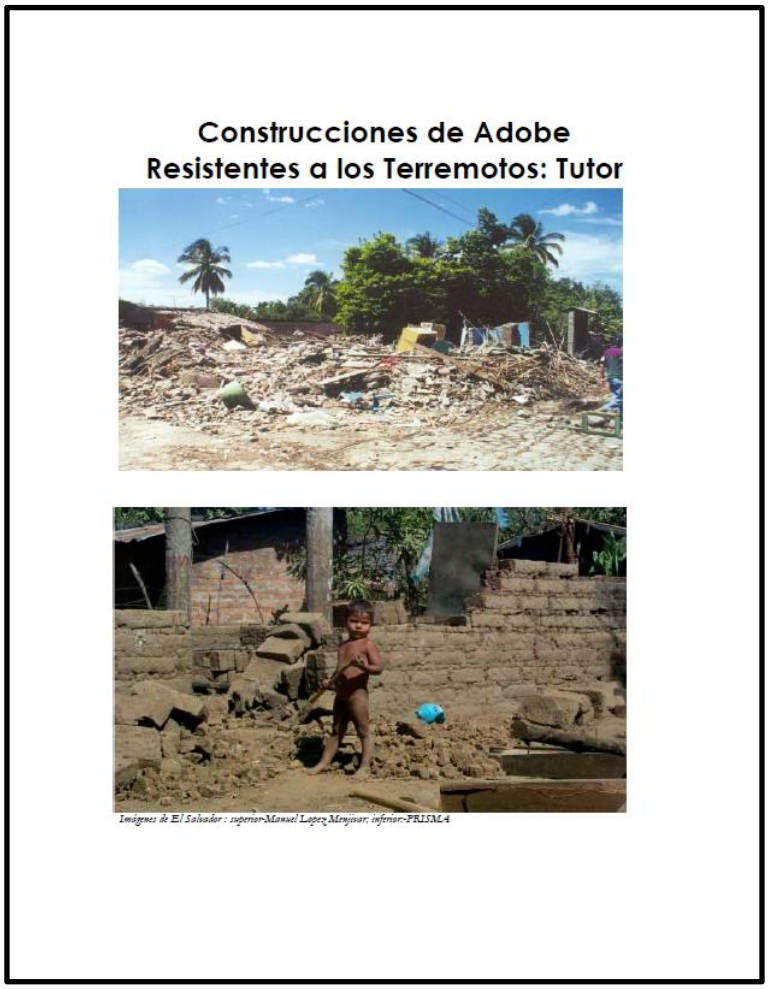

Autor:
Marcial Blondet, Gladys Villa García M., Svetlana Brzev

Editorial, año:
Earthquake Engineering Research Institute

El adobe es un material de construcción de bajo costo y de fácil accesibilidad que es elaborado por comunidades locales. Las estructuras de adobe son generalmente autoconstruídas, porque la técnica constructiva tradicional es simple y no requiere consumo adicional de energía.

DISPONIBLE EN FORMATO PDF Y EN LÍNEA
https://goo.gl/L4ehk9

Gender, Place and Culture: A Journal of Feminist Geography

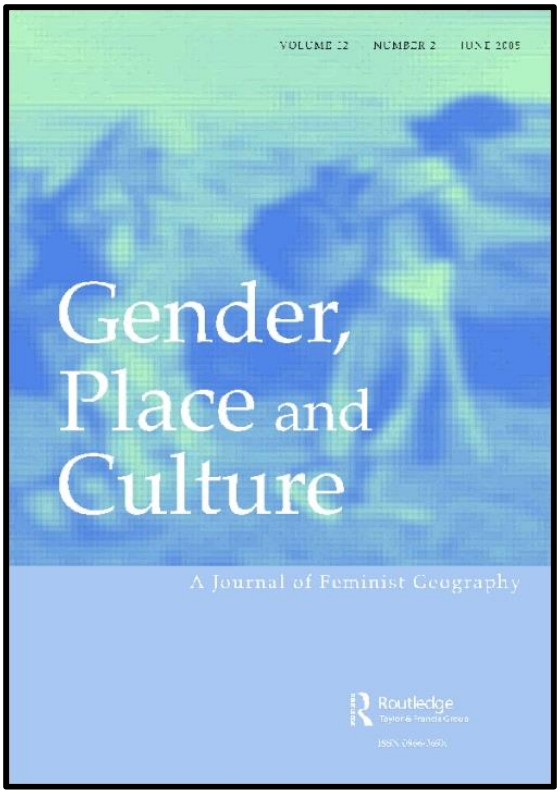

Clasificación:
R HV553 / G46

Editorial, año:
Routledge Taylor & Francis Group, 2017

El objetivo de esta publicación es proporcionar un foro para el debate en geografía humana y disciplinas relacionadas sobre la investigación teóricamente informada relacionada con las cuestiones de género. También busca resaltar la importancia de esta investigación para el feminismo y los estudios de la mujer.

DISPONIBLE EN FORMATO PDF Y EN LÍNEA
https://goo.gl/iXU1DZ

REVISTAS

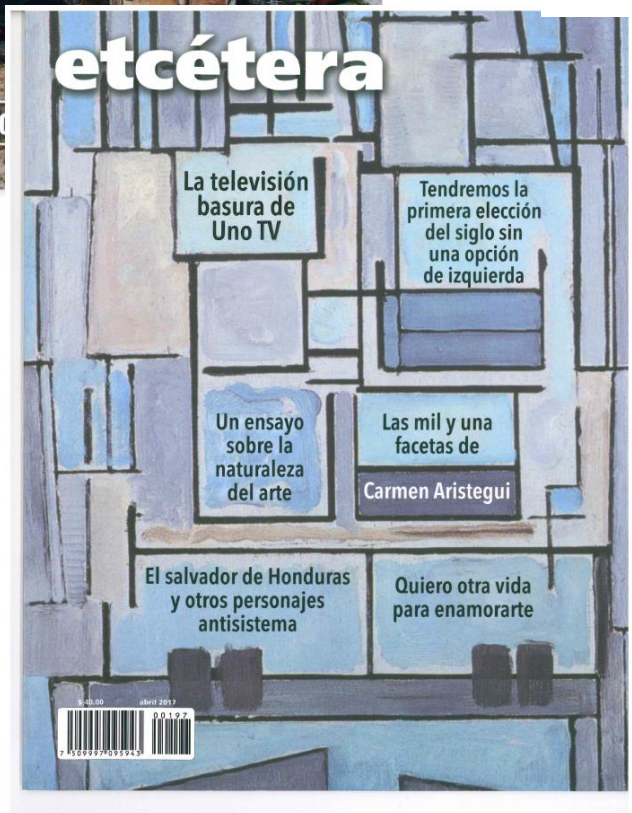

En la biblioteca se encuentran disponibles los siguientes ejemplares de las siguientes publicaciones para su consulta:

- **Revista Proceso**
- **Revista Ciencia y Desarrollo**
- **Revista Etcétera**

Representa la Red de Bibliotecas e Información (red-Tierra) más grande de América Latina.

Cuenta con servicios como:

Manuales relacionados con la recuperación de información de citas en los diferentes administradores del conocimiento,

Referencia virtual puede solicitar información referencial sobre ciencias de la tierra.

Alerta bibliográfica información relacionada con las compras del material documental..

Su horario de servicio es de lunes a viernes de 8:30 a 20: 15 horas.

Te invitamos a hacer uso del Convenio de Préstamo Interbibliotecario que se tiene establecido con la Biblioteca Conjunta de Ciencias de la Tierra, UNAM y de esta manera acceder a mayores fuentes de información.

https://goo.gl/GRpBPh

CENTRO NACIONAL DE PREVENCIÓN DE DESASTRES

Av. Delfín Madrigal No. 665, Col. Pedregal de Santo Domingo,
Del. Coyoacán Distrito Federal CP. 04360,
www.cenapred.gob.mx