SAGARPA
SECRETARÍA DE AGRICULTURA, GANADERÍA, DESARROLLO RURAL, PESCA Y ALIMENTACIÓN

SENASICA
SERVICIO NACIONAL DE SANIDAD, INOCUIDAD Y CALIDAD AGROALIMENTARIA

Programa de Vigilancia Epidemiológica del cultivo de café en el estado de Puebla

Recurso autorizado **$ 5,536,559.**00

Cultivo del café	$ 5,536,559.00

Informe de Acciones Operativas 2017

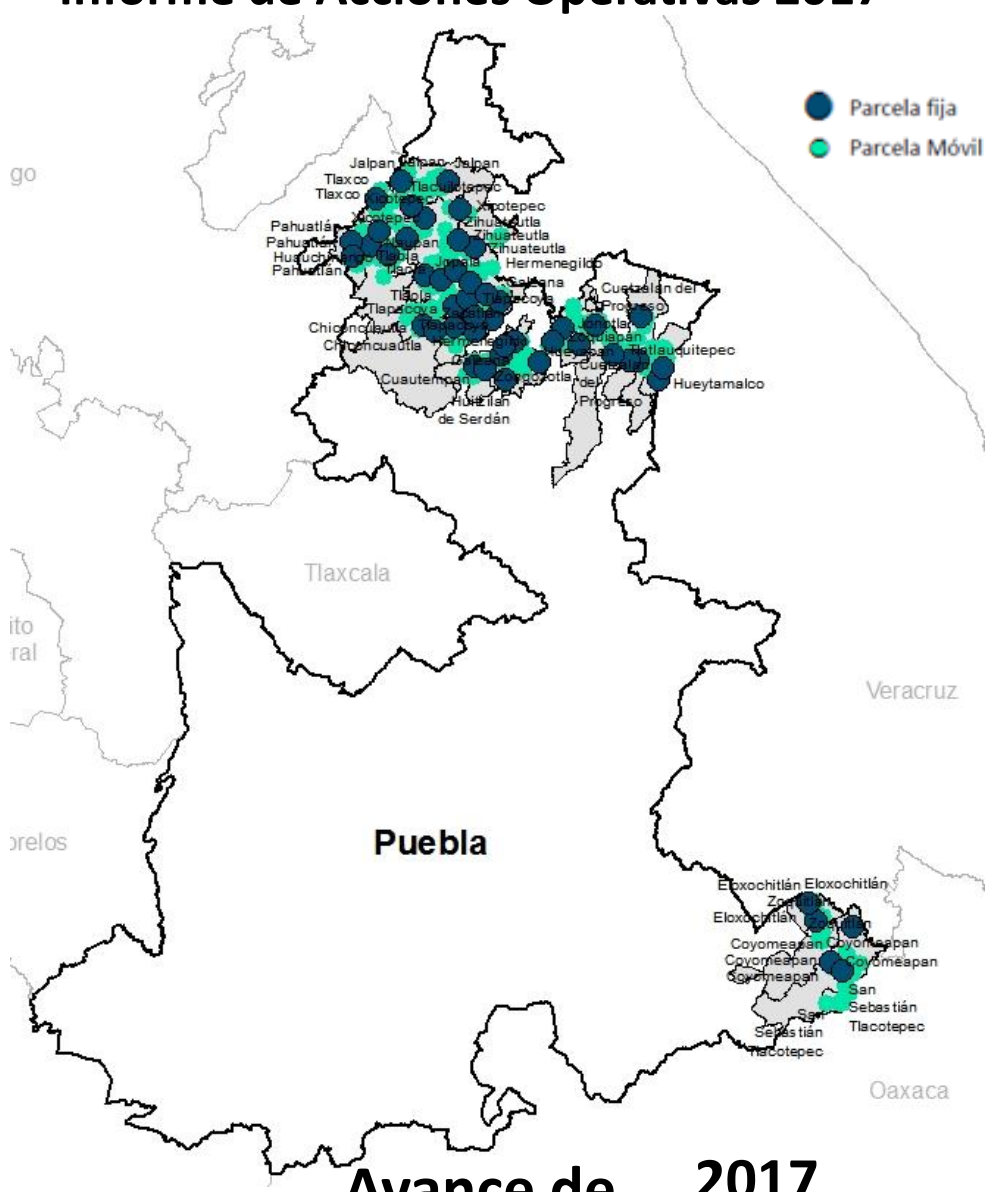

Plagas bajo Vigilancia Epidemiológica	Tipo de Plaga
Roya del cafeto	Económica
Broca del cafeto	Económica
Nematodo lesionador de la raíz	Económica
Ojo de gallo	Económica
Mancha de hierro	Económica
Minador de la hoja	Económica
Phoma, Quema	Económica
Mal de hilachas	Económica
Barrenador de ramas	Económica
Ácaro rojo del cafeto	Cuarentenaria
Cochinilla del cafeto	Cuarentenaria
Antracnosis del cafeto	Cuarentenaria
Nematodo agallador del cafeto	Cuarentenaria
Crespera	Cuarentenaria
Barrenador de ramas	Cuarentenaria

Informe financiero

Financiero a abril

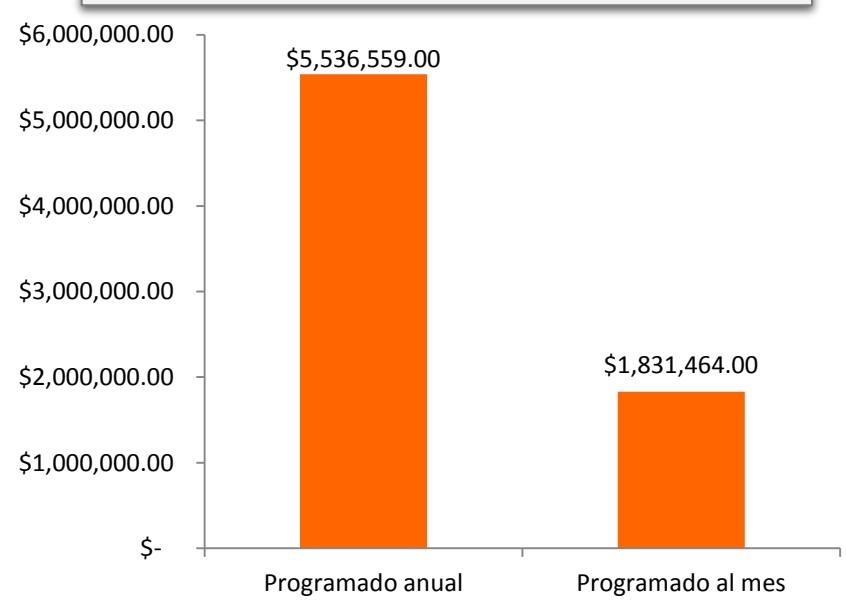

Avance de Acciones Operativas 2017

Durante el mes de abril se cumplió el siguiente avance de acciones operativas del Programa de Vigilancia Epidemiológica del cultivo de café

Parcelas fijas

Meta anual	Programado al mes	Realizado al mes
2,625	865	790

30.1% de la meta anual

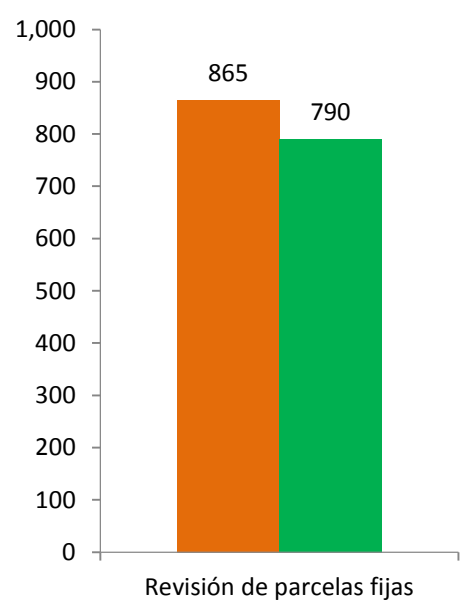

Parcelas móviles

Meta anual	Programado al mes	Realizado al mes
4,990	1,558	1,486

29.8% de la meta anual

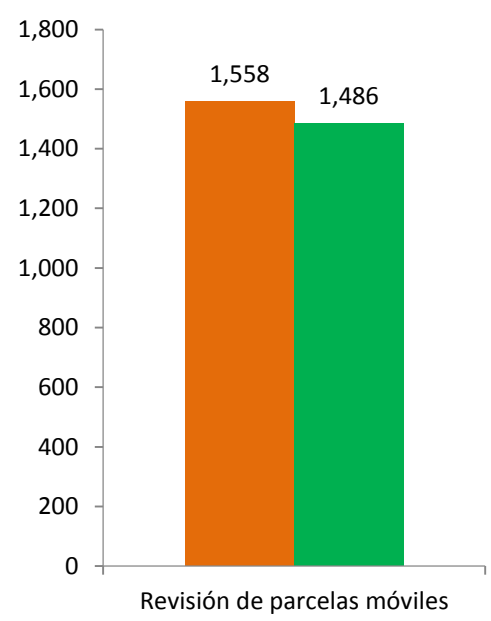

Durante el cuarto mes del año se ha logrado un avance en las acciones operativas del Programa de Vigilancia Epidemiológica del cultivo de café

30.1 % en Parcelas fijas

29.8 % en Parcelas móviles

Fecha de actualización: 05/05/2017