

Programa de Vigilancia Epidemiológica Fitosanitaria en el estado de Chihuahua

Informe de Estrategias Operativas 2017

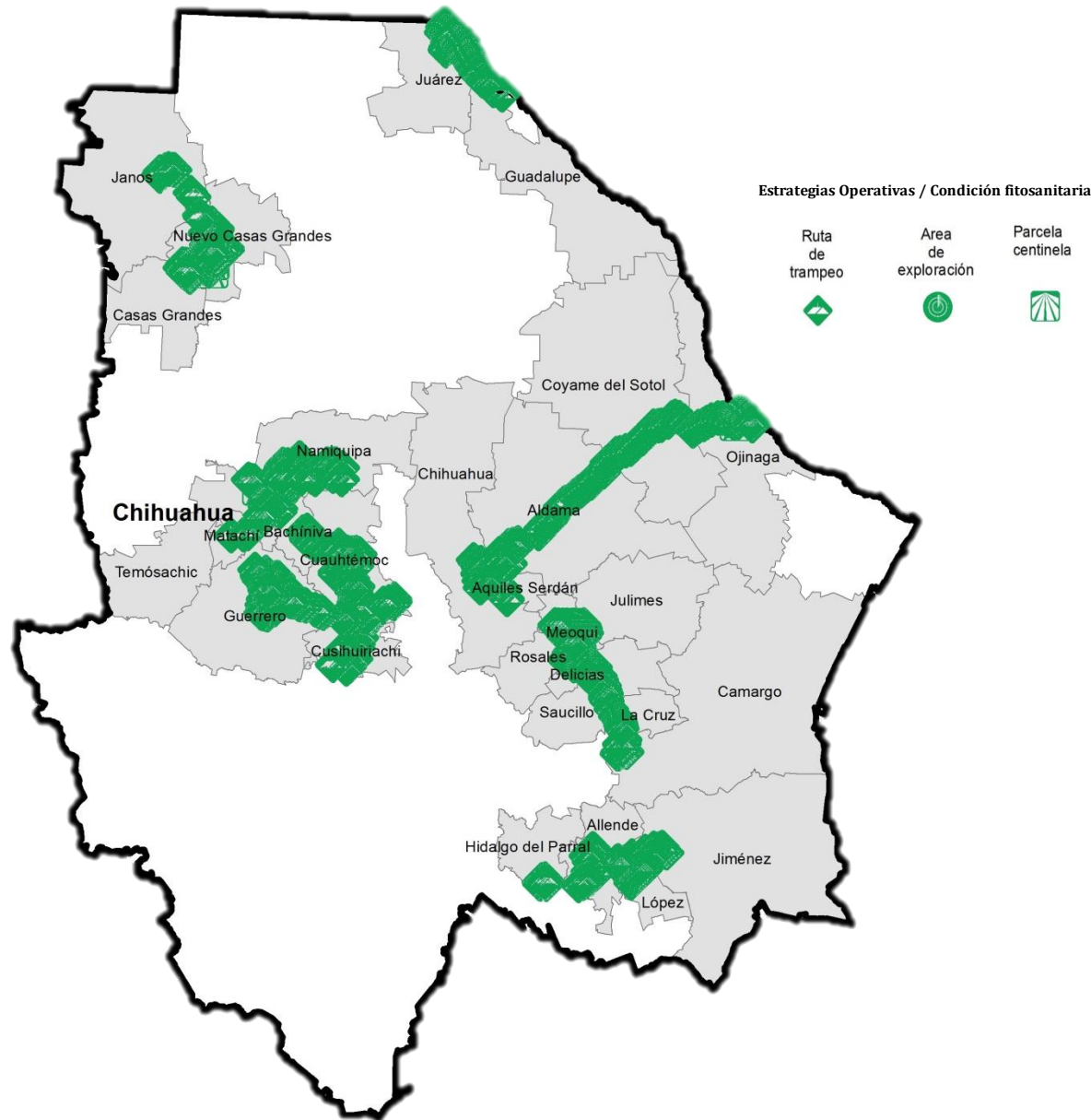

Avance de Estrategias Operativas 2017

Al mes de marzo se cumplió el siguiente avance de estrategias operativas del Programa de Vigilancia Epidemiológica Fitosanitaria

| Ruta de trapeo | | |
|----------------|-------------------|------------------|
| Meta anual | Programado al mes | Realizado al mes |
| 106,871 | 20,492 | 26,179 |
| | | 24.50 % |

de la meta anual

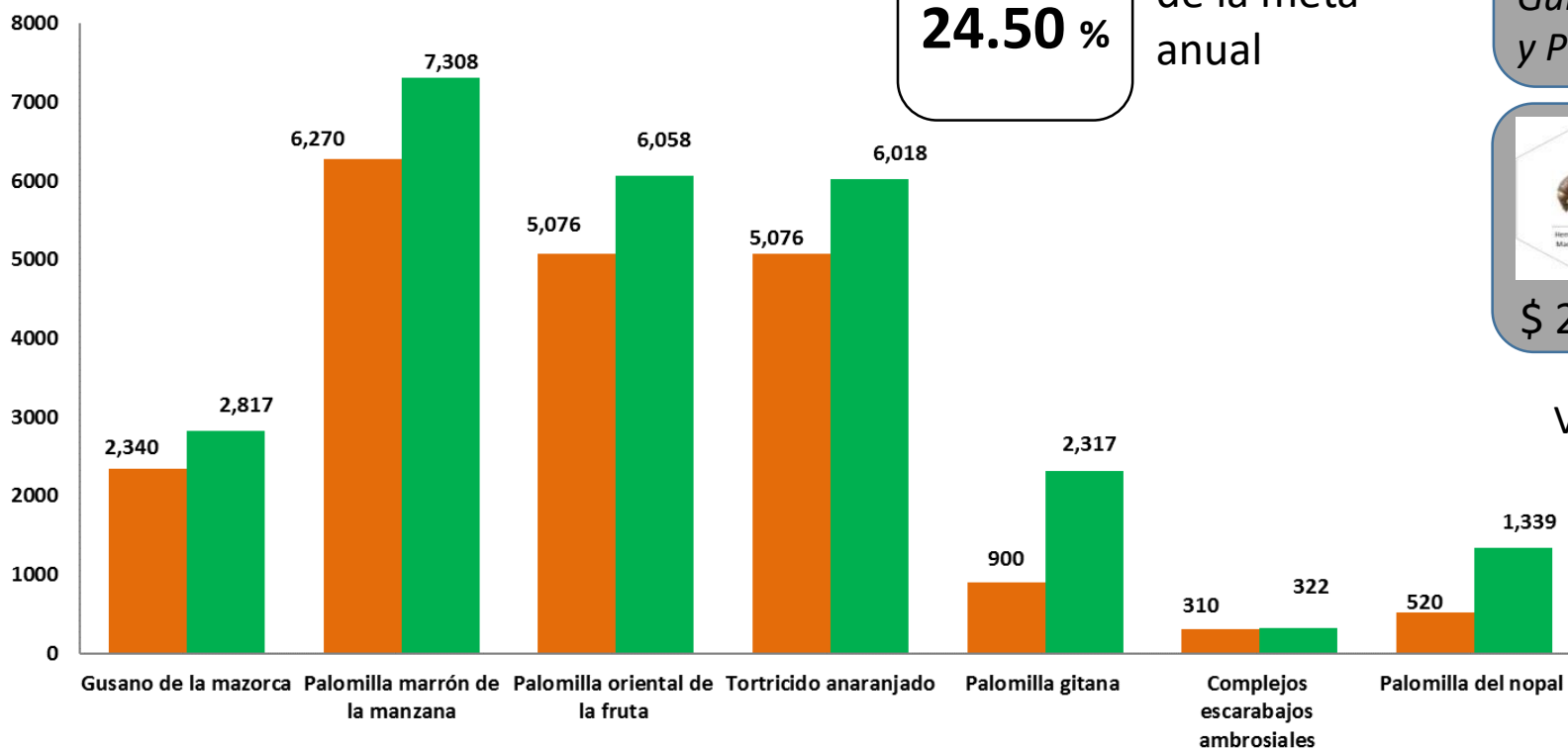

Recurso autorizado \$ 5, 928, 049.00

Gusano de la mazorca
(*Helicoverpa armigera*) \$ 133,600.00



Gusano oriental de la hoja
(*Spodoptera litura*) \$ 119,000.00



Roya negra del tallo del trigo
(*Puccinia graminis f. sp. tritici* raza Ug99)



Carbón parcial del trigo
(*Tilletia indica*) \$ 9,300.00



Tortricido anaranjado
(*Argyrotaenia franciscana*) \$ 1,132,789.00



Palomilla marrón de la manzana
(*Epiphyas postvittana*) \$ 1,233,191.00



Gorgojo kapra
(*Trogoderma granarium*) \$ 70,500.00



Palomilla oriental de la fruta
(*Grapholita molesta*) \$ 1,469,850.00

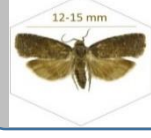

Palomilla europea de la vid
(*Lobesia botrana*) \$ 56,000.00



Palomilla del tomate
(*Tuta absoluta*) \$ 43,500.00



Palomilla del nopal
(*Cactoblastis cactorum*) \$ 63,000.00

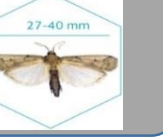

Palomilla gitana
(*Lymantria dispar*) \$ 1,232,279.00

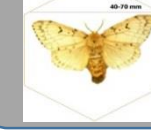

Plagas cuarentenarias de la vid
(*Xylella fastidiosa* subsp. *fastidiosa*,
Guignardia bidwellii - *Phyllosticta ampellicida*
y *Phakopsora euvtis*) \$ 7,000.00



Complejos escarabajos ambrosiales
(*Xyleborus glabratus*-*Raffaelea lauricola*
y *Euwallacea* sp.-*Fusarium euwallaceae*) \$ 227,000.00



Vigilancia pasiva y gasto administrativo

\$ 131,040.00

Informe de Estrategias Operativas



Exploración en área de producción

| Meta anual | Programado al mes | Realizado al mes |
|------------|-------------------|------------------|
| 3,050 | 30 | 28.8 |

0.94 % de la meta anual

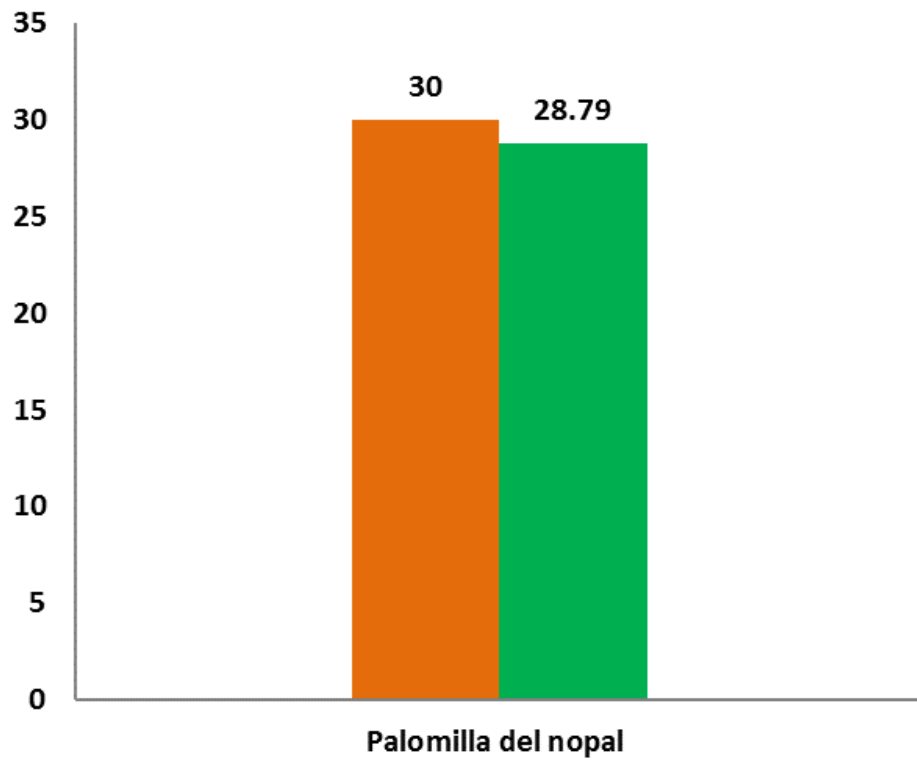

Exploración puntual

| Meta anual | Programado al mes | Realizado al mes |
|------------|-------------------|------------------|
| 40 | 8 | 8 |

20 % de la meta anual

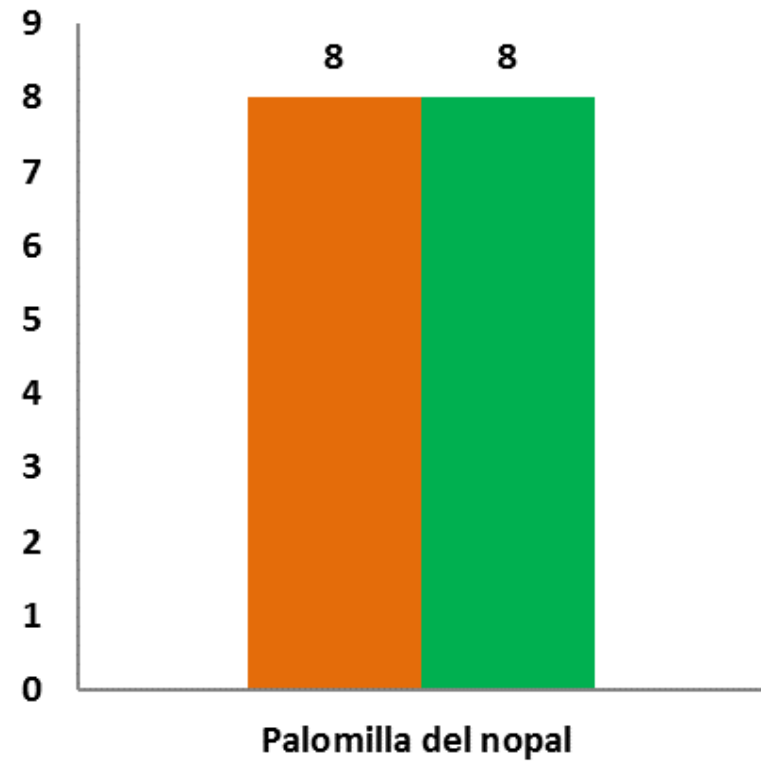

Al tercer mes del año se ha logrado un avance en las estrategias operativas del Programa de Vigilancia Epidemiológica Fitosanitaria



24.50 % en Rutas de trapeo
0.94 % en Exploración en área de producción
20.00 % en Exploración puntual

