



MEDIO AMBIENTE Y RECURSOS NATURALES  
 INSTITUTO NACIONAL DE ECOLOGÍA Y CAMBIO CLIMÁTICO  
 REPORTE DE CLC POR FOLIO

Impreso el: 02-10-2015 13:11

Impreso por: RolRevClcUR16RJACRUZ

RAMO EJE: 16 UN/EJE: RJJ FOLIO CLC: 1202 FOLIO DEP: 12881 PROCESO: 1085205 LEYENDA: 1 DEPOSITO EN CUENTA DEL BENEFICIARIO  
 TIPO CLC: DIRECTA TIPO PAGO: EFECTIVA FECHA CAPTURA: 29/09/2015 ESTATUS CLC: Pagada  
 APL. CONT: 1 DIVISA: MXN TOTAL DIVISA: \$2,174.50 TIPO CAMBIO: 1.00 TOTAL MN: \$2,174.50 FECHA DE PAGO: 01/10/2015  
 BENEFICIARIO: 16000 Instituto Nacional de Ecología CTABANCARIA: 021180040418984104 MEDIO DE PAGO SPEI  
 REF1: REF2: REF3: Fec-REF1: 29/09/2015 NUT:  
 Folio AMF: No. OF AMF:

SEC	RM	UNI	CICLO	MES	GF	F	SF	PRG	AI	IPP	PP	OGTO	TG	FF	EF	PP1	IMPORTE DIVISA	IMPORTE MN	REMITA POR PROG	REMITA RECTIF.	FEC.PROP.PAGO	ENTIDAD FEDERATIVA
1	16	RJJ	2015	9	3	8	1	0	5	E	15	37204	1	1	9	0	\$445.00	\$445.00	\$0.00	-\$445.00	01/10/2015	Distrito Federal
2	16	RJJ	2015	9	3	8	1	0	5	E	15	37604	1	1	9	0	\$1,729.50	\$1,729.50	\$0.00	\$1,729.50	01/10/2015	Distrito Federal

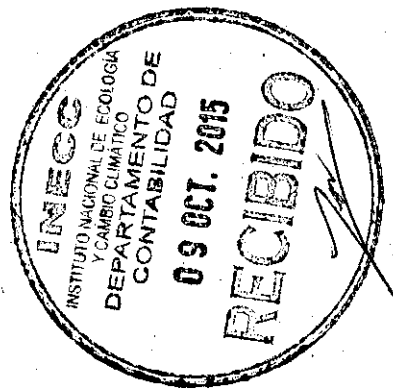

**INSTITUTO NACIONAL DE ECOLOGIA Y CAMBIO CLIMÁTICO**  
**DIRECCION EJECUTIVA DE ADMINISTRACION**  
**DIRECCION DE RECURSOS FINANCIEROS**  
**VOLANTE DE VALIDACION DE CAPTURA**

**Volante No.: RJJ15FV1244**

**2015**

Fecha: 25/09/2015	Beneficiario CDP: BACR780827MV5	BASALDUD CRUZ ROBERTO	CDP: CPV0204
DEV/COMPROMISO	Pago a: INE120606AM5	INSTITUTO NACIONAL DE ECOLOGIA Y CAMBIO CLIMATICO / FONDO	021180040418994104
NO Retener IVA	FACTURA	Docto.: SOL.225	Cheque: 0
		Mes: 9	Usuario: CHM 25/09/2015 02:36:39 PM

Sec	Clave Presupuestal	Importe	I.V.A. I.S.R.	Neto a Pagar	Enero Julio	Febrero Agosto	Marzo Septiembre	Abril Octubre	Mayo Noviembre	Junio Diciembre
1	38 01 00 005 E 015 37504 119 . Area: 600	1729.50	0.00	1729.50	0.00	0.00	0.00	0.00	0.00	0.00
2	38 01 00 005 E 015 37204 119 . Area: 600	445.00	0.00	445.00	0.00	0.00	0.00	0.00	0.00	0.00
				<i>45 = 2368</i>						
				<i>CCC - 1202</i>						
				<i>01/10/2015</i>						
				<i>1085205</i>						
				<b>Total Bruto:</b>	2174.50					
				<b>Total Neto:</b>	2174.50					

**Concepto: RECUPERACION DEL CHEQUE No.5339887**

Observs.: OF.225 // F-RUC=37942 / *OK* / F-2243  
 342287 / 346437 / 346490 / 346515

0.00	0.00	0.00	0.00	0.00	0.00	0.00	0.00	0.00	0.00	0.00
0.00	0.00	0.00	0.00	0.00	0.00	0.00	0.00	0.00	0.00	0.00

**FIRMA**

*[Handwritten Signature]*

FORMULARIO

Vo. Bo.

**INSTITUTO NACIONAL DE ECOLOGÍA Y CAMBIO CLIMÁTICO**  
**UNIDAD EJECUTIVA DE ADMINISTRACIÓN Y ASUNTOS JURIDICOS**  
**DIRECCION DE RECURSOS FINANCIEROS**  
**REPORTE DE COMISIONES NACIONALES E INTERNACIONALES PARA COMPROBAR C.L.C. No.:**  
**2015**

FECHA: 25/09/2015  
 25/09/2015

PAGINA: 1  
 84

FOLIO RFC	NOMBRE ITINERARIO	PERIODO	VIATICOS	CLAVE PRESUPUESTAL	IMP. C.L.C.	COMPRUEBA	PENDIENTE DE RECUP.	NETO A PAGAR
225 BACR760827	BASALDUD CRUZ ROBERTO MEXICO - GUADALAJARA, JAL. - MEXICO	31/08/2015	2475.00	200 5 E015 37504 1 0 1 09 0	2475.00	1729.50	745.50	1729.50

Rec: Fondo Ch. 5339887  
 CPV0204 PASSENER 244

2475.00      2475.00      1729.50      745.50      1729.50

**INSTITUTO NACIONAL DE ECOLOGÍA Y CAMBIO CLIMÁTICO**  
**UNIDAD EJECUTIVA DE ADMINISTRACIÓN Y ASUNTOS JURÍDICOS**  
 DIRECCIÓN DE RECURSOS FINANCIEROS  
**REPORTE DE RECUPERACION DE PAGAR GASTOS TERRESTRES No.:**

FECHA: 25/09/2015      25/09/2015      1  
 PAGINA: 56  
 2015

FOLIO RFC	NOMBRE ITINERARIO	PERIODO	GASTOS A LA 3701	CLAVE PRESUPUESTAL	RECUPERACION	PENDIENTE DE RECUPERAR	NETO A PAGAR
225	BASALDUD CRUZ ROBERTO	31/08/2015	600.00	200 5 E015 37104 1 0 1 09 0	445.00	155.00	
BACR780827	MEXICO - GUADALAJARA, JAL. - MEXICO			200 5 E015 37204 1 0 1 09 0			

TOTAL HOJA: 600.00  
 TOTAL FINAL: 600.00

445.00  
 445.00

0  
 0



<b>OFICIO DE COMISION</b>		FECHA: 25/08/2015		FOLIO: 225																																																																									
UNIDAD ADMINISTRATIVA: COORDINACIÓN GENERAL DE CONTAMINACIÓN Y SALUD AMBIENTAL																																																																													
NOMBRE: BASALDUD CRUZ ROBERTO			RFC: BACR780827	CODIGO: NB2	NIVEL: NB2																																																																								
PUESTO: SUBDIRECTOR DE ANALISIS INTEGRAL DE LA CONTAMINACION ATMOSF.																																																																													
DESTINO: MEXICO - GUADALAJARA, JAL. - MEXICO			PERIODO DE LA COMISION DEL 31 / 8 / 2015 AL 1 / 9 / 2015																																																																										
<b>JUSTIFICACIÓN / OBJETIVO DE LA COMISION</b>																																																																													
JUSTIFICACION : ASISTIR AL SEMINARIO DE PRESENTACION DE HALLAZGOS DEL PROYECTO: EVALUACION DE PM2.5, COMPUESTOS ORGANICOS VOLATILES Y OZONO PARA DEFINIR MEDIDAS DE CONTROL EN EL AREA METROPOLITANA DE GUADALAJARA																																																																													
OBSERVACIONES:																																																																													
<table border="1" style="width:100%; border-collapse: collapse;"> <thead> <tr> <th>TARIFA</th> <th>DIAS</th> <th>ZONA</th> <th>GASTOS TERRESTRES</th> <th>VIATICOS</th> <th>AR</th> <th>AI</th> <th>PROY</th> <th>PTDA</th> <th>TG</th> <th>FF</th> <th>EDO</th> </tr> </thead> <tbody> <tr> <td>1650.00</td> <td>1.50</td> <td></td> <td>600.00</td> <td></td> <td>200</td> <td>5</td> <td>E015</td> <td>37504</td> <td>1</td> <td>1</td> <td>09</td> </tr> <tr> <td>0.00</td> <td>0.00</td> <td></td> <td></td> <td>PASAJES</td> <td>200</td> <td>5</td> <td>E015</td> <td>37104</td> <td>1</td> <td>1</td> <td>09</td> </tr> <tr> <td>0.00</td> <td>0.00</td> <td></td> <td>COSTO PASAJE AEREO</td> <td></td> <td>200</td> <td>5</td> <td>E015</td> <td>37204</td> <td>1</td> <td>1</td> <td>09</td> </tr> <tr> <td colspan="2">IMPORTE :</td> <td>2,475.00</td> <td>0.00</td> <td colspan="2" style="text-align: center;"><b>IMPORTE TOTAL</b></td> <td colspan="2"></td> <td colspan="2"></td> <td colspan="2"><b>3,075.00</b></td> </tr> </tbody> </table>						TARIFA	DIAS	ZONA	GASTOS TERRESTRES	VIATICOS	AR	AI	PROY	PTDA	TG	FF	EDO	1650.00	1.50		600.00		200	5	E015	37504	1	1	09	0.00	0.00			PASAJES	200	5	E015	37104	1	1	09	0.00	0.00		COSTO PASAJE AEREO		200	5	E015	37204	1	1	09	IMPORTE :		2,475.00	0.00	<b>IMPORTE TOTAL</b>						<b>3,075.00</b>													
TARIFA	DIAS	ZONA	GASTOS TERRESTRES	VIATICOS	AR	AI	PROY	PTDA	TG	FF	EDO																																																																		
1650.00	1.50		600.00		200	5	E015	37504	1	1	09																																																																		
0.00	0.00			PASAJES	200	5	E015	37104	1	1	09																																																																		
0.00	0.00		COSTO PASAJE AEREO		200	5	E015	37204	1	1	09																																																																		
IMPORTE :		2,475.00	0.00	<b>IMPORTE TOTAL</b>						<b>3,075.00</b>																																																																			
<b>COMISION NACIONAL</b>																																																																													
<b>AUTORIZACIÓN</b>			<b>AUTORIZACIÓN</b>																																																																										
De conformidad con los artículos 9 fracción II, 19 fracción XVI, 23 y 33 del Estatuto Orgánico del Instituto Nacional de Ecología y Cambio Climático, firma por ausencia del titular de la Coordinación General de Contaminación y Salud Ambiental Dr. Victor Hugo Páramo Figueroa, con fundamento en el oficio RJJ.200.0255																																																																													
 <b>DR. ARTURO GAVILÁN GARCÍA</b> DIRECTOR DE INVESTIGACIÓN PARA EL MANEJO SUSTENTABLE DE SUSTANCIAS QUÍMICAS, PRODUCTOS Y RESIDUOS			 <b>DRA. MARIA AMPARO MARTINEZ ARROYO</b> DIRECTORA GENERAL																																																																										
 <b>C.P. JUAN ALBERTO CHAVEZ DEL VALLE</b> DIRECTOR DE RECURSOS FINANCIEROS			 <b>C.P. JUAN LUIS BRIGIDAS MERCADO</b> TITULAR DE LA UNIDAD DE ADMINISTRACIÓN																																																																										
<table border="1" style="width:100%; border-collapse: collapse;"> <tbody> <tr> <td>TRAMO:</td> <td>MEXICO - GUADALAJARA</td> <td>VUELO No.:</td> <td>276</td> <td>LINEA:</td> <td>AEROMEXICO</td> </tr> <tr> <td>SALE HORA:</td> <td>8:00</td> <td>LLEGA HORA:</td> <td>9:18</td> <td>FECHA DE VUELO::</td> <td>31/08/2013</td> </tr> <tr> <td>TRAMO:</td> <td>GUADALAJARA - MEXICO</td> <td>VUELO No.:</td> <td>113</td> <td>LINEA:</td> <td>AEROMEXICO</td> </tr> <tr> <td>SALE HORA:</td> <td>20:00</td> <td>LLEGA HORA:</td> <td>31:35</td> <td>FECHA DE VUELO::</td> <td>01/09/2015</td> </tr> <tr> <td>TRAMO:</td> <td></td> <td>VUELO No.:</td> <td>0</td> <td>LINEA:</td> <td></td> </tr> <tr> <td>SALE HORA:</td> <td></td> <td>LLEGA HORA:</td> <td></td> <td>FECHA DE VUELO::</td> <td>//</td> </tr> <tr> <td>TRAMO:</td> <td></td> <td>VUELO No.:</td> <td>0</td> <td>LINEA:</td> <td></td> </tr> <tr> <td>SALE HORA:</td> <td></td> <td>LLEGA HORA:</td> <td></td> <td>FECHA DE VUELO::</td> <td>//</td> </tr> <tr> <td>TRAMO:</td> <td></td> <td>VUELO No.:</td> <td>0</td> <td>LINEA:</td> <td></td> </tr> <tr> <td>SALE HORA:</td> <td></td> <td>LLEGA HORA:</td> <td></td> <td>FECHA DE VUELO::</td> <td>//</td> </tr> <tr> <td>TRAMO:</td> <td></td> <td>VUELO No.:</td> <td>0</td> <td>LINEA:</td> <td></td> </tr> <tr> <td>SALE HORA:</td> <td></td> <td>LLEGA HORA:</td> <td></td> <td>FECHA DE VUELO::</td> <td>//</td> </tr> </tbody> </table>						TRAMO:	MEXICO - GUADALAJARA	VUELO No.:	276	LINEA:	AEROMEXICO	SALE HORA:	8:00	LLEGA HORA:	9:18	FECHA DE VUELO::	31/08/2013	TRAMO:	GUADALAJARA - MEXICO	VUELO No.:	113	LINEA:	AEROMEXICO	SALE HORA:	20:00	LLEGA HORA:	31:35	FECHA DE VUELO::	01/09/2015	TRAMO:		VUELO No.:	0	LINEA:		SALE HORA:		LLEGA HORA:		FECHA DE VUELO::	//	TRAMO:		VUELO No.:	0	LINEA:		SALE HORA:		LLEGA HORA:		FECHA DE VUELO::	//	TRAMO:		VUELO No.:	0	LINEA:		SALE HORA:		LLEGA HORA:		FECHA DE VUELO::	//	TRAMO:		VUELO No.:	0	LINEA:		SALE HORA:		LLEGA HORA:		FECHA DE VUELO::	//
TRAMO:	MEXICO - GUADALAJARA	VUELO No.:	276	LINEA:	AEROMEXICO																																																																								
SALE HORA:	8:00	LLEGA HORA:	9:18	FECHA DE VUELO::	31/08/2013																																																																								
TRAMO:	GUADALAJARA - MEXICO	VUELO No.:	113	LINEA:	AEROMEXICO																																																																								
SALE HORA:	20:00	LLEGA HORA:	31:35	FECHA DE VUELO::	01/09/2015																																																																								
TRAMO:		VUELO No.:	0	LINEA:																																																																									
SALE HORA:		LLEGA HORA:		FECHA DE VUELO::	//																																																																								
TRAMO:		VUELO No.:	0	LINEA:																																																																									
SALE HORA:		LLEGA HORA:		FECHA DE VUELO::	//																																																																								
TRAMO:		VUELO No.:	0	LINEA:																																																																									
SALE HORA:		LLEGA HORA:		FECHA DE VUELO::	//																																																																								
TRAMO:		VUELO No.:	0	LINEA:																																																																									
SALE HORA:		LLEGA HORA:		FECHA DE VUELO::	//																																																																								
<b>DOCUMENTOS DE RESPALDO:</b>																																																																													
<input type="checkbox"/> OFICIO DE COMISION O DESIGNACION DE PARTICIPACION DEL <input type="checkbox"/> ACTAS CIRCUNSTANCIADAS <input type="checkbox"/> DIPLOMAS O CONSTANCIAS DE PARTICIPACION			<input type="checkbox"/> PROGRAMA DE TABAJO <input checked="" type="checkbox"/> INFORME DE LA COMISION																																																																										
QUEDO ENTERADO (A) DEVOLVERE AL TERMINO DE LA COMISION LOS BOLETOS PASES DE ABORDAR, NOTAS Y FACTURAS, PARA EFECTOS CONTABLES EN UN PLAZO NO MAYOR DE 3 DIAS, DE NO SER ASI LA DIRECCIÓN DE RECURSOS FINANCIEROS NO SERA RESPONSABLE DEL PAGO DE VIATICOS. DECLARO BAJO PROTESTA DE DECIR VERDAD, QUE LOS DATOS CONTENIDOS ESTE FORMATO SON LOS SOLICITADOS Y MANIFIESTO TENER CONOCIMIENTO DE LAS SANCIONES QUE SE APLICARIAN EN CASO CONTRARIO.				EL COMISIONADO NOMBRE Y FIRMA  <b>BASALDUD CRUZ ROBERTO</b>																																																																									

**INSTITUTO NACIONAL DE ECOLOGÍA Y CAMBIO CLIMÁTICO  
INFORME DE COMISIÓN**



Dr. Víctor Hugo Páramo Figueroa  
Coordinación General de Contaminación y Salud Ambiental

Fecha de Informe: 15/09/2015

FOLIO 225

**DATOS GENERALES**

**UNIDAD ADMINISTRATIVA** Coordinación General de Contaminación y Salud Ambiental

**EVENTO** Seminario de presentación de hallazgos del proyecto "Evaluación de PM<sub>2.5</sub>, compuestos orgánicos volátiles y ozono para definir medidas de control en el Zona Metropolitana de Guadalajara (ZMG).

**LUGAR** Guadalajara, Jalisco

**FECHA DE REALIZACIÓN** 31 de agosto y 01 de septiembre de 2015

**INFORME**

**OBJETIVO DEL PROMARNAT QUE CUMPLE** Objetivo 5. Detener y revertir la pérdida de capital natural y la contaminación del agua, aire y suelo.

**TEMA PRIORITARIO DEL PROGRAMA INSTITUCIONAL** Calidad del aire y forzantes climáticos de vida corta

**OBJETIVO DE LA COMISIÓN**

Participar en el seminario de presentación de hallazgos del proyecto "Evaluación de PM<sub>2.5</sub>, compuestos orgánicos volátiles y ozono para definir medidas de control en el zona metropolitana de Guadalajara.

**ACTIVIDADES REALIZADAS POR EL COMISIONADO**

El que suscribe participo en una visita a hornos artesanales empleados para la producción artesanal de ladrillos, ubicados en el municipio de Tlaquepaque, Jalisco. Además se realizó la presentación de los resultados del estudio para determinar la exposición personal a contaminantes atmosféricos en estaciones de servicio de gasolina en la ciudad de Guadalajara, Jalisco.

**RESULTADOS OBTENIDOS Y LOGROS PARA EL INECC**

Se participo en la visita a hornos ladrilleros ubicados en el municipio de Tlaquepaque Jalisco y se socializaron los resultados del estudio de exposición personal a contaminantes atmosféricos en estaciones de servicio de gasolina en la ciudad de Guadalajara, Jalisco.

**CONCLUSIONES**

Se cumplió con el objetivo propuesto para la presente comisión.

**REQUIERE SEGUIMIENTO:**

Las actividades futuras deberán estar encaminadas a la definición de las acciones a realizar para emprender una intervención en el sector ladrillero del Área Metropolitana de Guadalajara

**SE INCLUYEN ANEXOS:**

No

Roberto Basaldud Cruz  
Subdirector de Área

Declaro bajo protesta de decir verdad, que los datos contenidos en este informe son verídicos y manifiesto tener conocimiento de las sanciones que se aplicarán en caso contrario.

**UNIDAD EJECUTIVA DE ADMINISTRACIÓN  
DIRECCIÓN DE RECURSOS FINANCIEROS  
SUBDIRECCIÓN DE OPERACIÓN FINANCIERA Y EVALUACIÓN  
SISTEMA DE VIÁTICOS Y PASAJES**

**225**

**CHECK LIST**

FECHA DE REVISIÓN:	23-09-15
COM:	BASALDUD CRUZ ROBERTO
DES:	Guadalajara, Jalisco

UA	DESCRIPCION	N	I
RF	20 COSTO PASAJE/ FACTURA	✓	
RF	21 NO. DE FOLIO	✓	

UA	DESCRIPCION	N	I
AR	1 OFICIO DE COMISION	✓	
AR	2 UNIDAD ADMINISTRATIVA	✓	
AR	3 NOMBRE	✓	
AR	4 PUESTO	✓	
AR	5 RFC	✓	
AR	6 CODIGO	✓	
AR	7 NIVEL	✓	
AR	8 ITINERARIO	✓	
AR	9 JUSTIFICACION	✓	
AR	10 FECHA DE COMISION	✓	
AR	11 CLAVE VIATICOS	✓	
AR	12 CLAVE PASAJES	✓	
AR	13 TRANSPORTE AEREO	✓	
AR	14 TRANSPORTE TERRESTRE	✓	
AR	15 SALIDA	✓	
AR	16 LLEGADA	✓	
AR	17 TARIFA DIAS	✓	
AR	18 IMPORTE	✓	
AR	19 GASTO TERRESTRE	✓	

DIRECCION EJECUTIVA DE ADMINISTRACION		N	I
RF	25 DIRECTORA EJECUTIVA	✓	
RF	26 DIRECTOR DE RECURSOS FINANCIEROS	✓	

DESCRIPCION	N	I
AR 30 PASES DE ABORDAR	✓	
AR 31 COMPROBANTES DE GASTOS:	✓	

CHEQUE: 5339887 → \$ 2,875.00

VIATICOS:	PTDA:37504	TERRES:	PTDA:37204
IMPORTE	GASTOS	IMPORTE	GASTOS
\$ 2,475.00	\$ 101.00	\$ 600.00	\$ 215.00
	\$ 262.50		\$ 230.00
	\$ 144.00		
	\$ 159.50		
	\$ 815.00		

**FIRMAS AUTORIZACIONES:**

UNIDADES ADMINISTRATIVAS	N	I
AR 22 DIRECTOR GENERAL	✓	
AR 23 DIRECTOR DEL AREA	✓	
AR 24 COMISIONADO	✓	

**COMPROBACIONES:**

DESCRIPCION	N	I
AR 27 OFICIO DE COMISION (ORIGINAL)	✓	
AR 28 INFORME DE COMISION/DIRIGIDO AL D.G. DEL AREA Y/O AL D.G. DEL INECC	✓	
AR 29 RELACION DE GASTOS	✓	

**DEVENGADO:**  SI  NO  
**REINTEGROS:** (Recursos no utilizados)

DESCRIPCION	N	I
AR 32 DEPOSITO EN TESORERIA DEL INECC, DEBERA ANEXARSE UNA COPIA DEL RECIBO DE CAJA A LA COMPROBACION	✓	

UA= UNIDAD ADMINISTRATIVA

AR= AREA REQUIRIENTE

RF= RECURSOS FINANCIEROS

N= NACIONAL

I= INTERNACIONAL

NOTAS:

10%	\$ 247.50		
S)	\$ 2,475.00	\$ 1,729.50	
SF)	\$ 745.50		\$ 155.00
		\$ 600.00	\$ 445.00

**REINTEGROS**

PTDA:37504 VIATICOS	\$ 745.50
PTDA:37204 TERRESTRES	\$ 155.00
	\$ 900.50

**CLC \$ 2,174.50**

DEVENGADO	\$ -
REINTEGRO	\$ 900.50

\* En el caso de viáticos nacionales los podrá firmar la Directora Ejecutiva de la Unidad de Administración y Asuntos Jurídicos del INECC.

1.- Todos los comprobantes que sean de tamaño diferente a carta deberán pegarse en hoja tamaño carta



**INECC**

INSTITUTO NACIONAL  
DE ECOLOGÍA  
Y CAMBIO CLIMÁTICO

**COORDINACIÓN GENERAL DE CONTAMINACIÓN Y  
SALUD AMBIENTAL.**

COORDINACION ADMINISTRATIVA

México, D. F. a 15 de septiembre de 2015

FOLIO: 225

**RELACION DE COMPROBACIÓN DE VIÁTICOS**

**NOMBRE:** ROBERTO BASALDUD CRUZ  
**LUGAR:** GUADALAJARA, JALISCO  
**PERIODO:** 31 de agosto y 01 de septiembre de 2015

	Concepto	Ciudad	Factura	Importe	Fecha
1	Café Sirena S. de R. L. de C. V.	México	SCTHA 322138	\$101.00	31.08.2015
2	Restaurante La Chata de Guadalajara	Guadalajara	T20189	\$262.50	31.08.2015
3	Hoteles Minerva S. A. de C. V.	Guadalajara	FAC25010	\$144.00	31.08.2015
4	Hoteles Minerva S. A. de C. V.	Guadalajara	FAC90659	\$815.00	01.09.2015
5	Hoteles Minerva S. A. de C. V.	Guadalajara	FAC25021	\$159.50	01.09.2015
			<b>Total</b>	<b>\$1,482.00</b>	

**ATENTAMENTE**

**EL COMISIONADO**



FOLIO: 225

NOMBRE: ROBERTO BASALDUD CRUZ  
LUGAR: Guadalajara, Jalisco  
PERIODO: 31 de agosto y 1 de septiembre de 2015

HSBC México - Transferir a otras cuentas HSBC

<https://www.hsbc.com.mx/1/2/!ut/p/c5/pY3NCoJAFEYf6V7H...>

Personas Empresas

México



Cuentas  
Consultas y chequeras

Tarjetas y Créditos  
Tarjetas y Créditos

Inversiones  
Pagaré y Fondos

Transferir y Pagar  
Operaciones monetarias

Productos  
Contratación e Información

Utiliza HSBCMóvil para realizar esta operación desde tu celular y sin comisión.

Transferir a otras cuentas HSBC

Tu transferencia se realizó con éxito



Detalle de la transacción

Cuenta de retiro:	6329841617
Nuevo saldo en cuenta de retiro:	\$2,189.54
Cuenta de depósito:	INE rotatorio 0000004041899410
Importe:	\$900.50
Fecha y hora:	15 Septiembre 2015 09:30 am
Folio:	48359

Contáctanos por chat

Demos y ayudas

HSBC Móvil

Aclaraciones y Quejas

HSBC México [Mapa del Sitio](#) [Términos y condiciones](#) [Aviso de Privacidad](#) ¡Consúltelo! [Contacto/UNE](#) © HSBC México 2013. Todos los Derechos Reservados

La información presentada es únicamente de carácter informativo.



Factura SCTHA 322138

CAFE SIRENA, S. DE R.L. DE C.V.
AVENIDA PASEO DE LA REFORMA 222 TORRE 1
CORPORATIVO PISO 3,
JUAREZ, CUAUHTEMOC
CUAUHTEMOC, D.F.
06600, México
R.F.C. CSI020226MV4

SUCURSAL: 38298
AV. CAPITAN CARLOS LEON, PAUSES 10 11
ZONA FEDERAL AEROPUERTO INTERNACIONAL DE
LA CIUDAD DE MEXICO, VENUSTIANO CARRANZA
VENUSTIANO CARRANZA, DISTRITO FEDERAL
15620, MEXICO

STARBUCKS

REGIMEN FISCAL REGIMEN FISCAL NO APLICA

TICKET 295580701

FECHA DE EMISION 2015-09-14T22:21:28

INSTITUTO NACIONAL DE ECOLOGIA Y CAMBIO CLIMATICO
PERIFERICO SUR 5000,
INSURGENTES CUICUILCO, COYOACAN
MEXICO, DISTRITO FEDERAL
04530, MX
RFC: INE120606AM5

Table with columns: CANTIDAD, PRODUCTO, CONCEPTO, U DE M, P. UNITARIO, TOTAL. Row 1: 1, CONSUMO, CONCEPTO, PZA, \$87.07, \$87.07

METODO DE PAGO: Tarjeta de Credito
CUENTA DE PAGO: 7876

Handwritten signature

\*\*\*\*\*CIENTO UN PESOS 00/100 M.N.\*\*\*\*\*

Summary table: SUBTOTAL \$87.07, IVA 16 % \$13.93, TOTAL \$101.00

LUGAR DE EXPEDICION VENUSTIANO CARRANZA, DISTRITO FEDERAL
CONSUMO DEL DIA 31-08-2015

Table with columns: Folio Fiscal, Fecha y Hora de Certificación, No. Certificado Digital, Forma de Pago

ESTE DOCUMENTO ES UNA REPRESENTACION IMPRESA DE UN CFDI

No de Serie del Certificado de Sello Digital del SAT
00001000000202865018

Sello Digital del Emisor:
K1QV78hBzNu0tCGZPYnq4TmMuCWl4JclYZZRPQJg21qD9vCcJ2wppo3110zfTONsp0ybh1hptzRK6+MGM9dkwzSXzqveSw/HUWcuvxYM88BRg
bJsqZCrlLe8aLaYPHPXu0JufR05P56PmLTUTJvN32TrqFPv9QacCpna0SUQ=

Sello Digital del SAT:
jK4gI97PWuIQC0G03CwentiQlzFLE5gC0d9Q/YL2nqr85dPjw9IOLDgZmAnH+44I8vF1Jns8gcv/Xf3nH2TJBB8p3V9k1CM1mq6zx+L6HInJj+k35VkSPIN
SYX+mIB7AX6y91pgy3qaMRGXJf3q2O9M9Esh+NMVSGA/XlrEpJEQ=

Cadena Original del complemento de certificación digital del SAT:
||1.0|67C0AAF5-D3E2-411A-A657-FF0F5898A9CD|2015-09-
14T22:21:33|K1QV78hBzNu0tCGZPYnq4TmMuCWl4JclYZZRPQJg21qD9vCcJ2wppo3110zfTONsp0ybh1hptzRK6+MGM9dkwzSXzqveSw/HUWc
uvxYM88BRgbJsqZCrlLe8aLaYPHPXu0JufR05P56PmLTUTJvN32TrqFPv9QacCpna0SUQ=|00001000000202865018||

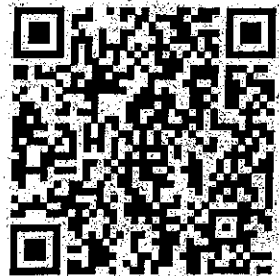



PLATILLOS SALMA S.A. DE C.V. Av. Terranova #405-A Col. Terranova 31/08/2015 16:35:57  
 PSA1010182P8 Tel. 36-41-18-53 y 36-41-34-89 C.P.: 44689 Guadalajara, Jalisco

Serie: T  
 Folio: 20189

**Facturado a:** INSTITUTO NACIONAL DE ECOLOGIA Y CAMBIO CLIMATICO  
**INE-120606-AM5** AVENIDA PERIFERICO SUR, 5000 -  
 Col. INSURGENTES CUICUILCO Método de Pago : Efectivo  
 C.P.: 04530  
 COYOACAN, DISTRITO FEDERAL , México Régimen Fiscal : Régimen General de ley de personas Morales

\*Este documento es una representación impresa de un CFDI\*  
 Pago en una sola Exhibición

Cant.	Unidad	Código	Concepto	%	Precio	Importe
1	No Aplica	consumo	consumo	0	\$226.29	\$226.29

DOSCIENTOS SESENTA Y DOS PESOS 50/100 M.N.	Suma	\$ 226.29
Observaciones :	Descuento	\$ 0.00
	Sub-Total	\$ 226.29
	Impuesto	\$ 36.21
	Ret. IVA	\$ 0.00
	Ret. ISR	\$ 0.00
	<b>Total</b>	<b>\$ 262.50</b>



Comprobante Fiscal Digital

Nº de serie de certificado:

00001000000301736930

Fecha de Certificación del CFDI :

2015-08-31T16:35:02

Pagaré:

Sello Digital:

PK57L0KRPhgZgAsKpzQFoCbOkdI8gLXsUKS+HuRIsCw+nlvJJSINis30xI7Sn64McnHQ11FgGxyaY94HDB1LCONEIdGcmfD3K4xdHXpqrmmXlrNgIK2NiyUhrRKkZywg+fiadRbBHwoqVZdjl  
 KADIJNq8q4dQqr7Tm/x/Y=

Proveedor de Servicios de Emisión de CFDI:

Certificado No. 00001000000202639521  
 Atab Servicios SA de CV  
 UUID del timbrado: D8AD1149-579F-4A55-A03A-AA71C297D4B9 RFC: EME000602QR9

Cadena Original:

||3.2|2015-08-31T16:35:57|Ingreso|PAGO EN UNA SOLA EXHIBICION|226.290000|0.000000|262.600000|Efectivo|Guadalajara|PSA1010182P8|Platillos Salma SA de CV|Av. Terranova|405 A|Terranova|Guadala|  
 ara|Guadalajara|Jalisco|México|44689|Régimen General de ley de personas Morales|INE120606AM5|INSTITUTO NACIONAL DE ECOLOGIA Y CAMBIO CLIMATICO|AVENIDA PERIFERICO SUR|5000|INSURGENTES CUICUIL  
 CO|DISTRITO FEDERAL|México|04530|1.00|PZA|consumo|226.293103|226.293103|IVA|16.000000|36.206898|36.210000||

Cadena original del complemento de certificación digital del SAT con fundamento en la regla II.2.5.3 V de la R.M.S. 2013

Sello Digital PSECFDI:

||1.0|D8AD1149-579F-4A55-A03A-AA71C297D4B9|2015-08-31T16:35:02|PK57L0KRPhgZgAsKpzQFoCbOkdI8gLXsUKS+HuRIsCw+nlvJJSINis30xI7Sn64McnHQ11FgGxyaY94HDB1  
 LCONEIdGcmfD3K4xdHXpqrmmXlrNgIK2NiyUhrRKkZywg+fiadRbBHwoqVZdjlKADIJNq8q4dQqr7Tm/x/Y=|00001000000202639521||

2

**NOMBRE:** ROBERTO BASALDUD CRUZ  
**LUGAR:** Guadalajara, Jalisco  
**PERIODO:** 31 de agosto y 1 de septiembre de 2015

# HOTEL PLAZADIANA

Hotel Business - 11260



FOLIO: FAC 25018  
 CUID: 96AA6944-8AEB-479B-ABCS-4782C76E6F8B  
 FECHA Y HORA DE EMISION: 2015-08-31T22:17:27  
 FECHA Y HORA DE CERTIFICACION: 2015-08-31T22:17:34  
 NO. SERIE DEL CERTIFICADO DEL CSD: 0000100000202443752

Lugar de Expedición:  
 Circunvalación Agustín Yañez 2760, Col. Arcos Vallarta  
 Guadalajara, JALISCO MEXICO

EMPRESA: RFC: HMI101130NFS  
 HOTELES MINERVA, S.A. DE C.V.  
 Circunvalación Agustín Yañez 2760, Col. Arcos Vallarta  
 Guadalajara, JALISCO MEXICO Tel. (33) 3540-9700  
 Regimen fiscal:  
 REGIMEN GENERAL DE LEY PERSONAS MORALES

CLIENTE: RFC: INE120606AM5  
 INSTITUTO NACIONAL DE ECOLOGIA Y CAMBIO CLIMATICO  
 AVENIDA PERIFERICO SUR 5000, Col. INSURGENTES CUICUILCO  
 04530 DEL COYOACAN, DISTRITO FEDERAL, MEXICO

Folio: 123580

Cant	Descripcion	Precio	Importe
1.00	CONSUMOS VARIOS	\$124.13	\$124.13
	Unidad: No Aplica		
	Subtotal	\$124.13	
	I.V.A.	\$19.87	
	I.S.H.	\$8.00	
	Servicio	\$0.00	
	Total	\$152.00	

(Ciento cuarenta y cuatro pesos con 00/100 m.n.)

Forma de pago:  
 NO IDENTIFICADO  
 PAGO EN UNA SOLA EXHIBICION

Cadena Original del complemento de certificación digital del SAT:  
 [11.0]96AA6944-8AEB-479B-ABCS-4782C76E6F8B|2015-08-31T22:17:34|yEDmURnJn4FKCjYOVaMBMepheDhX/M/7Glg9UG1ppAGbYR7RCMYAFa0/onP/4r37YneiD100/CK/5885Q1E1Sv8v5AShXLSGT EF2PZj941QK1eCXJNLcBovavzxpFXcipCB4v2MC/HcJGRMuD1SF9cEdCayd5N6eadTM1604=|0000100000202443752|

Sello Digital CFDI:  
 yEDmURnJn4FKCjYOVaMBMepheDhX/M/7Glg9UG1ppAGbYR7RCMYAFa0/onP/4r37YneiD100/CK/5885Q1E1Sv8v5AShXLSGT EF2PZj941QK1eCXJNLcBovavzxpFXcipCB4v2MC/HcJGRMuD1SF9cEdCayd5N6eadTM1604=

Sello del SAT:  
 tsb7fhcGHQSFcL10/VNwVeTuMkz1y23f1x013jpy7:ffeaR10vx2p01N4X5ExH1cKaYU0bM1A9d8G604yMC3aUveXV1aq7Y:0VR7PpHERtBY9Q7NZNY4RAVL6HYyn3p/7/snoh2j8039uZho1z/1/FvLALRv e2KLD90Hu=

No. de Serie de certificado del SAT  
 0000100000202443752

Este documento es una representación impresa de un CFDI

**AVISO DE PRIVACIDAD:**  
 Hoteles Minerva S.A. de C.V. con domicilio en Circ. Agustín Yañez 2760 Col. Arcos Vallarta C.P. 44130 Guadalajara, Jalisco.  
 Utilizará sus datos personales aquí recabados para la prestación de nuestros servicios.  
 Para mayor información, usted puede acceder al aviso de privacidad integral a través de nuestros cajeros o en las oficinas de facturación.

# HOTEL PLAZADIANA

Hotel Business - 11260



**Restaurante La Milonga**  
**Factura CFDI**  
 FOLIO: FAC 25021  
 CUID: 7515081E-E7E2-44BF-9DAD-099913  
 FECHA Y HORA DE EMISION: 2015-09-01T09:00:59  
 FECHA Y HORA DE CERTIFICACION: 2015-09-01T09:00:58  
 SERIE DEL CERTIFICADO DEL CSD: 0000100000202443752

Lugar de Expedición:  
 Circunvalación Agustín Yañez #2760, Col. Arcos 44130 Guadalajara, JALISCO, MEXICO

EMPRESA: RFC: HMI101130NFS  
 HOTELES MINERVA, S.A. DE C.V.  
 Circunvalación Agustín Yañez #2760, Col. Arcos Guadalajara, JALISCO, MEXICO  
 CP. 44130, Tel. (33) 3540-9700

Regimen Fiscal:  
 REGIMEN GENERAL DE LEY PERSONAS MORALES

CLIENTE: RFC: INE120606AM5  
 INSTITUTO NACIONAL DE ECOLOGIA Y CAMBIO CLIMATICO  
 AVENIDA PERIFERICO SUR # 5000 COL. INSURGENTES CUICUILCO, DEL. COYOACAN DISTRITO FEDERAL, MEXICO, C.P. 04530

Folio: 123592 Masa: 11E

Cant	Descripcion	Precio	Importe
1	Consumos Diversos	125.00	125.00
	Unidad: No Aplica		
	Subtotal	125.00	
	I.V.A.	20.00	
	TOTAL	145.00	
	Propina	14.50	
	Total c/Prop.	\$159.50	

(Ciento cincuenta y Nueve Pesos 50/100 M.N.)

Pago en una sola exhibición

Cadena Original del complemento de certificación digital del SAT:

[11.0]7515081E-E7E2-44BF-9DAD-099913DEAF07|2015-09-01T09:00:59|FvLALRv e2KLD90Hu|1RSP16mbDk288avv9EKzju5zcZG9HT35E1kyjAds3fx1vfiK6vent0icD7hVp8WNbepkF20RooIngh3KdqFXL5fyrSdq6eCfDK9rBs41U12CWENkU1HqVppqVVLQKnfWf1LWHzYn8k442szSPCU2doycRM6xDoU=|0000100000202443752|

Sello Digital CFDI:

FvLALRv e2KLD90Hu|1RSP16mbDk288avv9EKzju5zcZG9HT35E1kyjAds3fx1vfiK6vent0icD7hVp8WNbepkF20RooIngh3KdqFXL5fyrSdq6eCfDK9rBs41U12CWENkU1HqVppqVVLQKnfWf1LWHzYn8k442szSPCU2doycRM6xDoU=

Sello del SAT:

EkBTAdRh4CvgyU1OPcFvT8aBPANf1vq8+mITdXt0WlZx F0GgRE20SX9EOG6BnHSpLb17q2GX472tCyClm6qHd1Xes 20:0v aUFHicvVM2xxsFjio/FRh9zKPHNaejKpKMYF+UPH 0000100000202443752=

# HOTEL PLAZADIANA

Hotel Business Class

REGIMEN GENERAL DE LEY  
PERSONAS MORALES

## HOTELES MINERVA S.A. DE C.V.

HMI101130KF9

Domicilio:

Circunvalación Agustín Yañez #2760, Col. Arcos Vallarta  
Guadalajara, JALISCO, Mexico, Tel. (33) 3540-9700

Lugar de Expedición:

Circunvalacion Agustín Yañez #2760, Col. Arcos Vallarta  
44130 Guadalajara, JALISCO, Mexico

FACTURA FOLIO

FAC 90659

UUID

5448C623-C4F5-4F30-9F4D-C8CA5CB4003C

FECHA Y HORA DE EMISION

01/09/2015 04:37:30

FECHA Y HORA DE CERTIFICACION

2015-09-01T04:37:57

NO. SERIE DEL CERTIFICADO DEL CSD

00001000000202443752

FACTURADO A:

RFC: INE120606AM5

INSTITUTO NACIONAL DE ECOLOGIA Y CAMBIO CLIMATICO

AVENIDA PERIFERICO SUR #5000, Col. INSURGENTES CUICUILCO

04530 DEL COYOACAN, DISTRITO FEDERAL, Mexico

Habitación: 424

Folio Casa: 88365

CONCEPTO	CANTIDAD	UNIDAD DE MEDIDA	P/U	IMPORTE
Habitacion	1.00	No Aplica	\$684.87	\$684.87

OBSERVACIONES

Subtotal: \$684.87

I.V.A.: \$109.58

I.S.H.: \$20.55

Servicio 0.00

TOTAL: \$815.00

IMPORTE EN LETRA

(Ochocientos Quince Pesos 00/100 M.N.)

Método de Pago: No Identificado

Pago en una sola Exhibición

DEBO Y PAGARE A LA ORDEN DE HOTELES MINERVA, S.A. DE C.V. EN GUADALAJARA, JAL. EL DIA \_\_\_\_\_ DE \_\_\_\_\_ DE 20\_\_\_\_.  
LA CANTIDAD DE: \$ \_\_\_\_\_ ( \_\_\_\_\_ M.N.)  
VALOR RECIBIDO A MI ENTERA SATISFACCION, ESTE PAGARE ES MERCANTIL Y ESTA REGIDO POR LA LEY GENERAL DE TITULOS Y OPERACIONES DE CREDITO EN SU ARTICULO 173 PARTE FINAL Y ARTICULOS CORRELATIVOS POR NO SER PAGARE DOMICILIADO.

ACEPTO

Cadena Original del complemento de certificación digital del SAT

11.015448C623-C4F5-4F30-9F4D-C8CA5CB4003C|2015-09-01T04:37:57|cJECh0KfNpyM2f8Bw2fU12QFFsACemXqoHcx21HDhYNWZrIOWwhqkeqE1F13KECTX3KYjq/3Hs8xYYvrYGFKT6YteSbLIU3VyoSnwKw27fdWxJAuj98GbKO1IMeuc9FDQvC4bMmDstoymSDHFUE0jm8izjsQp24Rd+fFz7Fuc8=10000100000020286453011

Sello Digital CFDI

cJECh0KfNpyM2f8Bw2fU12QFFsACemXqoHcx21HDhYNWZrIOWwhqkeqE1F13KECTX3KYjq/3Hs8xYYvrYGFKT6YteSbLIU3VyoSnwKw27fdWxJAuj98GbKO1IMeuc9FDQvC4bMmDstoymSDHFUE0jm8izjsQp24Rd+fFz7Fuc8

Sello del SAT

m1pXWTdoIoeqmM1J6yv8bfdw1zhasNr2x1HSWX1JVwZI8WcnIaGT9/yfYW7GbFAar5CCy17fcYJXCFyNn5PDjM447PiyzSbPltjDqmBgp4AqsYA05xwNufa5GDEzCwXIFf1CxeVqFrjyPoywKSQLE05ZnXnN0AYg+4M+txHedds=

No. de Serie de certificado del SAT: 00001000000202864530

"Este documento es una representación impresa de un CFDI"

### Aviso de Privacidad

De conformidad con lo dispuesto en el artículo 17, fracción II de la Ley Federal de Protección de Datos Personales en posesión de los particulares Hoteles Minerva, S. A. de C.V. con domicilio en Circ. Agustín Yañez Num. 2760, Col. Arcos Vallarta, C.P. 44130, en Guadalajara, Jalisco, México. Se le solicitan los datos personales con la finalidad de expedir la presente factura y dar cumplimiento a las obligaciones fiscales, y usted podrá ejercer sus derechos de acceso, rectificación, cancelación y oposición al tratamiento directamente en nuestra unidad especial de atención al público cuyos datos de contacto se encuentran en nuestro "aviso de privacidad". Usted puede consultar el texto completo del aviso o cualquier modificación en [www.hotelplazadiana.mx](http://www.hotelplazadiana.mx).

FOLIO 225

NOMBRE: ROBERTO BASALDUD TORO  
LUGAR: Guadalajara Jalisco  
PERIODO: 31 de agosto hasta 03 de septiembre de 2010

Expedido por /  
Issued by



### AUTO CHECK-IN

Expedido por /  
Issued by



Name: BASALDUD/ROBERTO

MEX KSK

Name:  
BASALDUD/ROBERTO

From: Mexico City

Flt No. Class Date Time  
AM 276 H 31AUG 800A

From: MEX To: GDL  
Flt: AM 276 H  
31AUG 800A

To: Guadalajara

BOARD TIME 730A GATE 65

FF#:

PNR NO: UUNDZP

SEAT: 19C

SEAT: 19C



E-TKT GROUP 5  
1399317950636 CTRL/115

GROUP 5  
CTRL/115

MEX KSK

Expedido por /  
Issued by



### AUTO CHECK-IN

Expedido por /  
Issued by



Name: BASALDUD/ROBERTO

GDL KSK

Name:  
BASALDUD/ROBERTO

From: Guadalajara

Flt No. Class Date Time  
AM 113 V 01SEP 800P

From: GDL To: MEX  
Flt: AM 113 V  
01SEP 800P

To: Mexico City

BOARD TIME 730P GATE 11

FF#:

PNR NO: UUNDZP

SEAT: 18D

SEAT: 18D



E-TKT GROUP 3  
09417950636 CTRL/71

GROUP 3  
CTRL/71

GDL KSK

FOLIO: 225

NOMBRE: ROBERTO BASALDUD CRUZ  
LUGAR: Guadalajara, Jalisco  
PERIODO: 31 de agosto y 1 de septiembre de 2015

Expedido por /  
Issued by



**AEROMEXICO**  
Aerovías de México, S.A. de C.V.  
RFC AME-880912-189



### AUTO CHECK-IN

Name: BASALDUD/ROBERTO

From: Mexico City

To: Guadalajara

FF#:

MEX KSK

Flt No. Class Date Time  
AM 276 H 31AUG 800A

BOARD TIME-730A GATE-65

PNR No: UUNDZP

SEAT: 19C



E-TKT **GROUP5**  
1399317950636 CTRL/115

Expedido por /  
Issued by



**AEROMEXICO**  
Aerovías de México, S.A. de C.V.  
RFC AME-880912-189



Name:  
BASALDUD/ROBERTO

From: MEX To: GDL  
Flt: AM 276 H  
31AUG 800A

SEAT: 19C

**GROUP5**  
CTRL/115 MEX KSK



Expedido por /  
Issued by



**AEROMEXICO**  
Aerovías de México, S.A. de C.V.  
RFC AME-880912-189



### AUTO CHECK-IN

Name: BASALDUD/ROBERTO

From: Guadalajara

To: Mexico City

FF#:

GDL KSK

Flt No. Class Date Time  
AM 113 V 01SEP 800P

BOARD TIME-730P GATE-11

PNR No: UUNDZP

SEAT: 18D



E-TKT **GROUP3**  
99317950636 CTRL/71

Expedido por /  
Issued by



**AEROMEXICO**  
Aerovías de México, S.A. de C.V.  
RFC AME-880912-189



Name:  
BASALDUD/ROBERTO

From: GDL To: MEX  
Flt: AM 113 V  
01SEP 800P

SEAT: 18D

**GROUP3**  
CTRL/71 GDL KSK





# ISSSTE

INSTITUTO DE SEGURIDAD Y SERVICIOS SOCIALES DE LOS TRABAJADORES DEL ESTADO

INSTITUTO DE SEGURIDAD Y SERVICIOS SOCIALES DE LOS TRABAJADORES DEL ESTADO, SISTEMA DE AGENCIAS TURISTICAS TURISSSTE  
AVENIDA PASEO DE LA REFORMA 19  
COLONIA TABACALERA DELEGACIÓN CUAUHTEMOC  
C.P. 06030 MÉXICO, D.F.  
R.F.C. ISS101123-5A1

TURISSSTE TURISMO DE NEGOCIOS  
REFORMA 19 COL. TABACALERA  
C.P. 06030 MEXICO, D.F.  
TELS. 55-51-28-14-00  
FAX. 57 05 59 04  
EXPEDIDO EN: MEXICO, D.F.

CÓDIGO: FR-AG-SATT-05  
NÚMERO DE REVISIÓN: 03  
FECHA DE APLICACIÓN: 20/09/2013  
EXPEDIDO EN: DISTRITO FEDERAL, MÉXICO



# TURISSSTE

SISTEMA DE AGENCIAS TURISTICAS TURISSSTE  
DE SEGURIDAD Y SERVICIOS SOCIALES  
DE LOS TRABAJADORES DEL ESTADO

FACTURA FISCAL

FANEG 41445

FECHA: 2015-08-28 11:53:03

CLIENTE: 1103-210-0000007

CLAVE: INNAECONEG

VENDEDOR: 073

T.C.: 9.2500

FECHA TIMBRE: 2015-08-28 11:57:47

### DATOS DEL CLIENTE

INSTITUTO NACIONAL DE ECOLOGIA Y CAMBIO CLIMATICO  
ANILLO PERIFERICO SUR 5000 INSURGENTES  
CUICUILCO  
COYOACAN MEXICO DISTRITO FEDERAL  
R.F.C. INE 120606AM5  
C.P. 04530 TEL. 54246440- 13202

Folio Fiscal: 5A422603-6DA1-4B70-9F58-B642D46C5925

CANT.	NOMBRE	UNIDAD	RUTA/CONCEPTO/SERVICIO	CLAVE	BOLETO	OTROS / T.U.A.	I.V.A.	TARIFA	CÓDIGO
1	BASALDUD/ROBERTO	No aplica	MEX/GDL/MEX	AM	9317950636	777.00	405.00	2,527.00	2101-015-0000000

GRACIAS POR SU PREFERENCIA  
(TRES MIL SETECIENTOS NUEVE PESOS 00/100 M.N.)

VENDEDOR: HECTOR RODRIGUEZ GUTIERREZ  
C.C. CLAVE: S/CC  
SOLICITO: SOLICITUD JESUS SALGADO

TOTAL IVA AL:  
16.00 % 405.00

### FORMA(S) DE PAGO:

EFFECTIVO HSBC 9410 \$ 3,709.00

TOTAL SERVICIOS:	2,527.00
DESCUENTO:	0.00
TOTAL I.V.A.:	405.00
TOTAL T.U.A.:	777.00
TOTAL I.S.H.:	0.00
TOTAL OTROS:	0.00

TOTAL: \$ 3,709.00

### Cadena Original del Complemento de Certificación Digital del SAT:

||1.0|5A422603-6DA1-4B70-9F58-B642D46C5925|2015-08-28T11:57:47Z|p|oBj7u3p1Csc7qAyKXNtLlAqjS3/vxK2SarkampAJ1rITBwPvhiKBT/dsTXh6I9yOw0aO2Ho2/DwUkH8IDWVg8Yk7pL0fH4uybX3mvMI7ALCeGVGNPp/GSjKB9I2/I92tzX7hQP2yKAAdO1TT+Nv9nifVMEioV/Gp6x4ci2bZwM=|00001000000202639096||

### Sello Digital SAT:

WRAmL6RMQKno7PKtrYaFAQYcF+hBuFEOTAdpZUjowITCah9d/cualaZWuXfdVdq1fD6yUn5ucMzPmMiSnZsNQ/BXmAFMMfdGRQDEQ1r7X27dubG2Jvkp31UTERFIA9r2U17ZIWadyMD0cNPtsSu8OcN8mmy6dUhoE=

### Sello Digital del CFDI:

o/oBj7u3p1Csc7qAyKXNtLlAqjS3/vxK2SarkampAJ1rITBwPvhiKBT/dsTXh6I9yOw0aO2Ho2/DwUkH8IDWVg8Yk7pL0fH4uybX3mvMI7ALCeGVGNPp/GSjKB9I2/I92tzX7hQP2yKAAdO1TT+Nv9nifVMEioV/Gp6x4ci2bZwM=

### CONDICIONES DE PAGO: PAGO EN UNA SOLA EXHIBICION

Debo y pagaré incondicionalmente a la orden de INSTITUTO DE SEGURIDAD Y SERVICIOS SOCIALES DE LOS TRABAJADORES DEL ESTADO, SISTEMA DE AGENCIAS TURISTICAS TURISSSTE el importe total de este documento en la ciudad donde se emita dicho pagaré, importe recibido en servicios a mi entera satisfacción, este pagaré es mercantil y esta regido por la Ley General de Títulos y Operaciones de Crédito en su artículo 173 parte final y artículos correlativos. Por no ser pagaré domiciliado. En caso de cheques devueltos, se les cargará el 20% de recargos, según el artículo 193 de la Ley General de Títulos y Operaciones de Crédito, mas el I.V.A. y los cargos generados por el mismo.

LA PRESENTE FACTURA ES POR CUENTA DEL COMITENTE CON BASE A LA REGLA 1.2.7.1.15 DE LA RESOLUCION MISCELANEA FISCAL PUBLICADA EL 30 DE DICIEMBRE DEL 2013.



AEROVIAS DE MEXICO S.A. DE C.V.

AME880912I89

REGIMEN FISCAL: PERSONAS MORALES CON FINES NO LUCRATIVOS

No. de Serie del CSD del Emisor: 0000100000020244207

Número de Serie del CSD del SAT: 00001000000202639096

Este documento es una representación impresa de un CFDI.





**INECC**

INSTITUTO NACIONAL  
DE ECOLOGÍA  
Y CAMBIO CLIMÁTICO

**COORDINACIÓN GENERAL DE CONTAMINACIÓN Y  
SALUD AMBIENTAL.**

COORDINACION ADMINISTRATIVA

México, D. F. a 15 de septiembre de 2015

FOLIO: 225

**COMPROBACIÓN DE TAXIS**

**NOMBRE:** ROBERTO BASALDUD CRUZ  
**LUGAR:** Guadalajara, Jalisco  
**PERIODO:** 31 de agosto y 01 de septiembre de 2015

#	Concepto	Ciudad	FACTURA	IMPORTE
1	Taxi "Casa - Aeropuerto"	MÉXICO DF	C405566	\$215.00
2	Taxi "Aeropuerto - Casa"	MÉXICO DF	B000450364	\$230.00
Total=				\$445.00

**ATENTAMENTE**

\_\_\_\_\_  
**EL COMISIONADO**

**TAXI STAS AGREMIADOS PARA EL SERVICIO DE  
TRANSPORTACION TERRESTRE SITIO 300 AC**

R.F.C.: TA5860404J80  
Av. Capitán Piloto Aviador Carlos León González S/M  
Peñón de los Baños Venustiano Carranza Distrito

LUGAR DE EXPEDICION:

Av. Capitán Piloto Aviador Carlos León González Av.

Regimen: PERSONAS MORALES CON FINES NO LUCRATIVOS

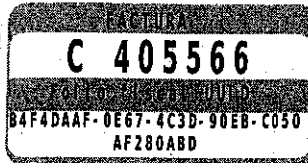

**DATOS DEL CLIENTE**  
Instituto Nacional de Ecología y  
Cambio Climático  
INE120606AM5  
AVENIDA PERIFERICO SUR 5000  
INSURGENTES CUI CUI LCO  
COYOACAN DISTRITO FEDERAL MEXICO  
04530

<b>CLIENTE</b>	<b>FECHA</b>
60194	14 / sep. / 2015
<b>CONDICIONES DE PAGO</b>	<b>METODO DE PAGO</b>
Contado	Efectivo
<b>NUM. CTA. PAGO</b>	<b>FORMA DE PAGO</b>
	Pago en una sola exhibición
<b>LUGAR EXPEDICION</b>	
DF	

CANTIDAD	UNIDAD	P. UNITARIO
----------	--------	-------------

1	No Aplica	215.00	215.00
---	-----------	--------	--------

Servicio de transportación terrestre  
Modalidad Sedan Zona 4 Fecha del servicio  
31/08/2015

<b>SubTotal:</b>	215.00
<b>I.V.A.:</b>	0.00
<b>Total con Letra:</b>	<b>Total:</b> 215.00
(** DOSCIENTOS QUINCE PESOS 00/100 M.N. **)	

Este documento es una representación impresa de un CFDI



**No. Serie Emisor:**  
00001000000305429816  
**No. Serie SAT:**  
00001000000301160463  
**Fecha Timbrado:**  
2015-09-14T18:13:01

**Cadena Original:**

||1.0|B4F4DAAF-0E67-4C3D-90EB-C050AF280ABD|2015-09-14  
T18:13:01|W500gGHqHKPCH7EL1v84kJ8r17NjLQ8p/xcq4YV  
OT/dCKZvz3kAtdtMrGEI32DzckpUcTtpfYrmM5pCeUBODwCYA  
WoaqMKOPuFrH01kkJ7nYEJrI33E77bpFZWBCJ/SFgmf46Hrs58  
90EhxUCSvolyUwcn0mHl18dhVaewqglbE=|00001000000301  
160463||

**Sello Digital:**

W500gGHqHKPCH7EL1v84kJ8r17NjLQ8p/xcq4YVOT/dCKZvz  
3kAtdtMrGEI32DzckpUcTtpfYrmM5pCeUBODwCYAWoaqMKOPu  
FrH01kkJ7nYEJrI33E77bpFZWBCJ/SFgmf46Hrs5890EhxUCSvo  
lyUwcn0mHl18dhVaewqglbE=

**Sello Digital SAT:**

IjFXq3YkXDE/y6Wdwi8mB0daL7Hjyb2763AFX6WKjrDTnUWR  
9a+0u5Mn384UsOw7Vl9xM0S1F9far9+vJdVV4wt3zts2uHX9Aip  
B2m7EhrRCPmwwOIXYLspB7SgQr01dzlJozdT6tllNdLalVnFDfw  
5JTrnnKLH2GhT8ZCkraw=

①

Factura Electrónica

Comprobante Fiscal Digital

B 000450364

No. de serie del certificado de CSD

00001000000202480531

Metodo y Forma de Pago:	Tarjeta de debito Pago en una sola exhibición	Fecha:	9/14/2015 7:16:24 PM
Nombre:	INSTITUTO NACIONAL DE ECOLOGÍA Y CAMBIO CLIMÁTICO	RFC:	INE120606AM5
Domicilio:	AVENIDA PERIFÉRICO SUR Ext. 5000 INSURGENTES CUICUILCO	Localidad/Ciudad:	COYOACAN
		Municipio:	COYOACAN
Estado:	DISTRITO FEDERAL	CP:	04530
		País:	MEXICO

Código	Cantidad	Unidad de Medida	Descripción	Precio Unitario	Importe
1	1	NO APLICA	SERVICIO DE TRANSPORTE PUBLICO TERRESTRE D E PERSONAS, PASAJERO RO, FECHA DEL VIAJE 2015 -09-01 21:31:49	\$230.00	\$230.00

Subtotal: \$230.00

Descuento: \$0.00

Total: \$230.00

Importe con letra: DOSCIENTOS TREINTA PESOS 00/100 M.N. MXN

Folio fiscal:

94b82edb-e61b-4f39-b6ac-a8850f7198c5

No de Serie del Certificado del SAT:

00001000000301634628

Fecha de Certificación:

9/14/2015 6:16:27 PM

Sello Digital del CFDI:

jd16v4eEBEsn2NxEsdPxRAW8h0Or9eWwQ6q1HgMadqbPwAsRfdfwIVMBUYQxc/MOG4Lm/MOz08gX01pVkkOT+t12BeaL2F8G0OwzUMBztnmNCI5/AlJiqChyee4BU6CoIqJl09vqXrj+js7TYDlRczqIG//aFt5wCpTP3jyF5w=

Sello del SAT:

Sfusl1JOF6QSJvLa8axbXN47uKRtWvOqibaRVVGBzQ+S4OCitF6f54vbjn7zx8Ilu3vscFXTSBPPpB5DDSFE3r+Vw1QD1CJD+QwTtNIIAYofT+X3t1HQlyX/kc1cJkPLzKd+hy+f2JPzivAT5PPUKh2L7laJwTizyHhfv40HEk=

Cadena original del complemento de certificación digital del SAT:

||1.0|94b82edb-e61b-4f39-b6ac-a8850f7198c5|2015-09-14T18:16:27|jd16v4eEBEsn2NxEsdPxRAW8h0Or9eWwQ6q1HgMadqbPwAsRfdfwIVMBUYQxc/MOG4Lm/MOz08gX01pVkkOT+t12BeaL2F8G0OwzUMBztnmNCI5/AlJiqChyee4BU6CoIqJl09vqXrj+js7TYDlRczqIG//aFt5wCpTP3jyF5w=|00001000000301634628||



EMISOR:

TRANSPORTACION TERRESTRE NUEVA IMAGEN AC

RFC: TTN08072242A

PERSONA MORAL NO LUCRATIVA

AV FUERZA AEREA MEXICANA BOLSA DE TAXIS TERMINAL 2 No. 1 Col. ZONA FEDERAL

AEROPUERTO INTERNACIONAL CIUDAD DE MEXICO, AEROPUERTO INTERNACIONAL CIUDAD DE MEXICO, DISTRITO FEDERAL, MEXICO C.P. 15620

LugarExpedición : MEXICO, DISTRITO FEDERAL

Website: \* Tel:

Este documento es una representación impresa de un CFDI.



FOLIO No.	37942
FECHA	25/09/2015

**SEMARNAT**  
SECRETARÍA DE MEDIO AMBIENTE  
Y RECURSOS NATURALES

**I. UNIDAD RESPONSABLE**

I.1.-CLAVE Y DENOMINACIÓN **RJJ Instituto Nacional de Ecología y Cambio Climático**

**II. SERVIDOR PÚBLICO COMISIONADO**

II.1.-NOMBRE <b>ROBERTO BASALDUD CRUZ</b>	II.3.-ORIGEN <b>México</b>	<b>Distrito Federal</b>
II.2.-CARGO	II.4.-RFC <b>BACR780827MV5</b>	

Me permito informar a usted que ha sido designado para realizar la comisión que enseguida se detalla.

**III. DATOS DE LA COMISIÓN Y ASIGNACIÓN DE VIÁTICOS**

III.1.-DESTINO	III.2.-PERIODO	III.3.-NÚMERO DE DÍAS		III.4.-CUOTA	III.5.-IMPORTE	
NACIONAL (CD-ESTADO) INTERNACIONAL (CD-PAÍS)	F. INICIO	F. TERMINO	COMPLETO	MENOS DE 24 HRS. DIVISA	POR DÍA MENOS DE 24 HRS.	AUTORIZADO PAQUETE
Guadalajara Jalisco	31/08/2015	01/09/2015	1	1	MXN 1,650.00	825.00 100% 2,475.00
<b>TOTAL DÍAS:</b>			1	1		EUROS 0.00 DOLARES 0.00 PESOS 2,475.00

**IV. MOTIVO DE LA COMISIÓN**

REPRESENTACION GUBERNAMENTAL

**V. OBSERVACIONES**

**VI. INFORMACIÓN PRESUPUESTAL**

Lo anterior en el entendido que de conformidad con la normatividad aplicable los servidores públicos comisionados deberán observar, en todo momento, los principios de austeridad y racionalidad en el ejercicio de los recursos públicos federales; por lo que la erogación de los recursos queda bajo su única y absoluta responsabilidad y que deberá observar las disposiciones normativas aplicables.

<b>AUTORIZO</b>	<b>REVISO</b>	<b>SERVIDOR PÚBLICO COMISIONADO</b>
-----------------	---------------	-------------------------------------

Ramón Contreras Rodríguez

CLAUDIA EDITH HERNANDEZ MARQUEZ  
PROFESIONAL EJECUTIVO

ROBERTO BASALDUD CRUZ

**INSTITUTO NACIONAL DE ECOLOGÍA Y CAMBIO CLIMÁTICO**  
**DIRECCION EJECUTIVA DE ADMINISTRACION**  
**DIRECCION DE RECURSOS FINANCIEROS**

2015

**Reporte de la CDP No.: CPV0204**

**Area : 0**

Sec	Clave Presupuestal	Tipo de Captura	Fecha	Total	Enero		Febrero		Marzo		Abril		Mayo		Junio		Usuario	Fecha y hora
					Julio	Agosto	Septiembre	Octubre	Noviembre	Diciembre								
1	3 8 01 00 005 600 E 015 37504 1 1 9	Comp. Original	25/09/2015	1,729.50	0.00	0.00	0.00	0.00	0.00	0.00	0.00	0.00	0.00	0.00	0.00	0.00	CHM	25/09/2015 02:32:24 PM
		Precompromiso			0.00	0.00	1729.50	0.00	0.00	0.00	0.00	0.00	0.00	0.00	0.00	0.00		
		<b>Total de Secuencia:</b>			1,729.50	0.00	0.00	1729.50	0.00	0.00	0.00	0.00	0.00	0.00	0.00	0.00		
2	3 8 01 00 005 600 E 015 37204 1 1 9	Comp. Original	25/09/2015	445.00	0.00	0.00	0.00	0.00	0.00	0.00	0.00	0.00	0.00	0.00	0.00	0.00	CHM	25/09/2015 02:32:58 PM
		Precompromiso			0.00	0.00	445.00	0.00	0.00	0.00	0.00	0.00	0.00	0.00	0.00	0.00		
		<b>Total de Secuencia:</b>			445.00	0.00	0.00	445.00	0.00	0.00	0.00	0.00	0.00	0.00	0.00	0.00		
<b>Total del Compromiso:</b>				<b>2,174.50</b>	0.00	0.00	0.00	0.00	0.00	0.00	0.00	0.00	0.00	0.00	0.00	0.00		

**JUSTIFICACION:** VIATICOS Y GASTOS TERRESTRES PARA LA COMISION DEL C. BASALDUD CRUZ ROBERTO A LA CD. GUADALAJARA, JAL. DEL 31 DE AGOSTO AL 01 DE SEPTIEMBRE.  
 SOL.225