



MEDIO AMBIENTE Y RECURSOS NATURALES
 INSTITUTO NACIONAL DE ECOLOGÍA Y CAMBIO CLIMÁTICO
 REPORTE DE CLC POR FOLIO

Impreso el: 03-06-2015 11:03

Impreso por: RolReyCicUR/16RJACRUZ

RAMO E/JEC: 16 UN/EJEC: RJJ FOLIO CLC: 927 PROCESO: 810882 LEYENDA: 1 DEPOSITO EN CUENTA DEL BENEFICIARIO
 TIPO CLC: DIRECTA TIPO PAGO: EFECTIVA FECHA CAPTUR: 29/07/2015 ESTATUS CLC: Pagada
 APL. CONT: 1 DIVISA: MXN TOTAL DIVISA: \$936.50 TOTAL MN: \$936.50 FECHA DE PAGO: 31/07/2015
 BENEFICIARIO: 16D00 Instituto Nacional de Ecología CTA.BANCARIA: 021180040418994104 MEDIO DE PAGO SPEI
 REF1: REF2: REF3: Fec REF1: 29/07/2015 NUT:
 FOLIO AMF: No. OF AMF:

SEC	RM	UNI	CICLO	MES	GF	F	SF	PRG	AI	IPP	PP	O	G	TG	FF	EF	PPI	IMPORTE DIVISA	IMPORTE MN	REMONTE POR PROG	REMONTE RECTIF.	FEC. PROP PAGO	ENTIDAD FEDERATIVA
1	16	RJJ	2015	7	3	8	1	0	5	E	15	37204	1	1	9	0		\$200.00	\$200.00	\$0.00	\$200.00	31/07/2015	Distrito Federal
2	16	RJJ	2015	7	3	8	1	0	5	E	15	37504	1	1	9	0		\$736.50	\$736.50	\$0.00	\$736.50	31/07/2015	Distrito Federal



Volante No.: RJJ15FV0972

2015

Fecha: 28/07/2015 Beneficiario CDP: BELM491022TY1 BRECEDA LAPEYRE MIGUEL GERARDO CDP: CPV0157

DEV/COMPROMISO Pago a: INE120606AM5 INSTITUTO NACIONAL DE ECOLOGIA Y CAMBIO CLIMATICO / FONDO 021180040418994104

NO Retener IVA FACTURA Docto.: SOL.158 Cheque: 0 Mes: 7 Usuario: CHM 28/07/2015 03:34:17 PM

Sec	Clave Presupuestal	Importe	I.V.A. I.S.R.	Neto a Pagar	Meses												
					Enero Julio	Febrero Agosto	Marzo Septiembre	Abril Octubre	Mayo Noviembre	Junio Diciembre							
1	38 01 00 005 E015 37504 1 19 Area: 600	736.50	0.00	736.50	0.00	0.00	0.00	0.00	0.00	0.00	0.00	0.00	0.00	0.00	0.00		
2	38 01 00 005 E015 37204 1 19 Area: 600	200.00	0.00	200.00	200.00	0.00	0.00	0.00	0.00	0.00	0.00	0.00	0.00	0.00	0.00		
				Total Bruto:	936.50											Total Neto:	936.50

452
OK 3107

Concepto: RECUPERACION DEL CHEQUE No.5339825

Observs.: OK.158 F. RUC=29992 OK F-669 F-947
256235 256673 / 256691 / 256702 Facturas

0.00	0.00	0.00	0.00	0.00	0.00	0.00	0.00	0.00	0.00	0.00	0.00	0.00	0.00	0.00
OK	OK	OK	OK	OK	OK	OK	OK	OK	OK	OK	OK	OK	OK	OK

FIRMA

FIRMA

FORMULO

Vo. Bo.

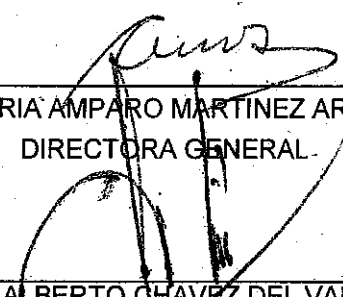
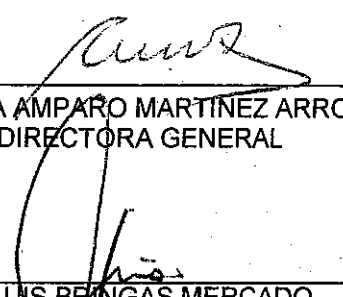
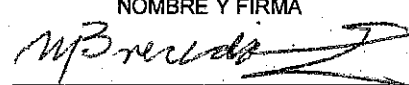

OFICIO DE COMISION		FECHA: 06/07/2015	FOLIO: 158								
UNIDAD ADMINISTRATIVA: COORDINACIÓN GENERAL DE CRECIMIENTO VERDE											
NOMBRE: BRECEDA LAPEYRE MIGUEL GERARDO	RFC: BELM491022	CODIGO: KA1	NIVEL: KA1								
PUESTO: COORDINADOR GENERAL DE CRECIMIENTO VERDE											
DESTINO: MÉXICO-CD. JUÁREZ, CHIHUAHUA-MÉXICO	PERIODO DE LA COMISION DEL 21 / 7 / 2015 AL 22 / 7 / 2015										
JUSTIFICACIÓN / OBJETIVO DE LA COMISION											
JUSTIFICACION : PARTICIPAR EN LA VISITA OFICIAL DE LA PLANTA DE PANELES FOTOVOLTAICOS, CON MOTIVO DEL ALCANCE DE SU CAPACIDAD MÁXIMA EN TIEMPO RECORD.											
OBSERVACIONES:											
TARIFA	DIAS	ZONA	GASTOS TERRESTRES	VIATICOS	AR	AI	PROY	PTDA	TG	FF	EDO
650.00	1.50		800.00		300	5	E015	37504	1	1	09
0.00	0.00			PASAJES	300	5	E015	37104	1	1	09
0.00	0.00	4325.-	COSTO PASAJE AEREO								
IMPORTE :		2,475.00	0.00	IMPORTE TOTAL	3,275.00						
COMISION NACIONAL											
AUTORIZACIÓN						AUTORIZACIÓN					
 DRA. MARIA AMPARO MARTINEZ ARROYO DIRECTORA GENERAL						 DRA. MARIA AMPARO MARTINEZ ARROYO DIRECTORA GENERAL					
C.P. JUAN ALBERTO CHAVEZ DEL VALLE DIRECTOR DE RECURSOS FINANCIEROS						C.P. JUAN LUIS BRINGAS MERCADO TITULAR DE LA UNIDAD DE ADMINISTRACIÓN					
TRAMO:	MÉXICO-CD. JUÁREZ	VUELO No.:	258	LINEA:	AEROMÉXICO						
SALE HORA:	09:05	LLEGA HORA:	10:52	FECHA DE VUELO:	21/07/2015						
TR:	CD. JUÁREZ-MÉXICO	VUELO No.:	221	LINEA:	AEROMÉXICO						
SALE HORA:	18:20	LLEGA HORA:	22:10	FECHA DE VUELO:	22/07/2015						
TRAMO:		VUELO No.:	0	LINEA:							
SALE HORA:		LLEGA HORA:		FECHA DE VUELO:	/ /						
TRAMO:		VUELO No.:	0	LINEA:							
SALE HORA:		LLEGA HORA:		FECHA DE VUELO:	/ /						
TRAMO:		VUELO No.:	0	LINEA:							
SALE HORA:		LLEGA HORA:		FECHA DE VUELO:	/ /						
TRAMO:		VUELO No.:	0	LINEA:							
SALE HORA:		LLEGA HORA:		FECHA DE VUELO:	/ /						
DOCUMENTOS DE RESPALDO:											
<input checked="" type="checkbox"/> OFICIO DE COMISION O DESIGNACION DE PARTICIPACION DEL						<input type="checkbox"/> PROGRAMA DE TABAJÓ					
<input type="checkbox"/> ACTAS CIRCUNSTANCIADAS						<input type="checkbox"/> INFORME DE LA COMISION					
<input type="checkbox"/> DIPLOMAS O CONSTANCIAS DE PARTICIPACION											
QUEDO ENTERADO (A) DEVOLVERE AL TERMINO DE LA COMISION LOS BOLETOS PASES DE ABORDAR, NOTAS Y FACTURAS, PARA EFECTOS CONTABLES EN UN PLAZO NO MAYOR DE 3 DIAS, DE NO SER ASI LA DIRECCIÓN DE RECURSOS FINANCIEROS NO SERA RESPONSABLE DEL PAGO DE VIATICOS. DECLARO BAJO PROTESTA DE DECIR VERDAD, QUE LOS DATOS CONTENIDOS EN ESTE FORMATO SON LOS SOLICITADOS Y MANIFIESTO TENER CONOCIMIENTO DE LAS SANCIONES QUE SE APLICARIAN EN CASO CONTRARIO.											
						EL COMISIONADO NOMBRE Y FIRMA  BRECEDA LAPEYRE MIGUEL GERARDO					

INSTITUTO NACIONAL DE ECOLOGÍA Y CAMBIO CLIMÁTICO
INFORME DE COMISIÓN



MARÍA AMPARO MARTINEZ ARROYO
 DIRECTORA GENERAL

Fecha de Informe: 22/07/2015

FOLIO 158

DATOS GENERALES	
UNIDAD ADMINISTRATIVA	DIRECCIÓN GENERAL DE CRECIMIENTO VERDE
EVENTO	SUNEDISON, ENERGÍA LIMPIA AL ALCANCE DE MÉXICO, INAUGURACIÓN DE PRIMERA PLANTA DE PANELES FOTOVOLTAICOS EN CD. JUÁREZ CHIHUAHUA.
LUGAR	CD, JUÁREZ CHIHUAHUA
FECHA DE REALIZACIÓN	21/07/2015

INFORME	
OBJETIVO DEL PROMARNAT QUE CUMPLE	OBJETIVO 1. PROMOVER Y FACILITAR EL CRECIMIENTO SOSTENIDO Y SUSTENTABLE DE BAJO CARBONO CON EQUIDAD Y SOCIALMENTE INCLUYENTE
TEMA PRIORITARIO DEL PROGRAMA INSTITUCIONAL DEL INECC	CIUDADES SUSTENTABLES BAJAS EN CARBONO

OBJETIVO DE LA COMISIÓN

CONOCER UNA DE LAS PLANTAS DE EMBALAJE DE PANELES FOTOVOLTAICOS MÁS GRANDE DEL MUNDO

ACTIVIDADES REALIZADAS POR EL COMISIONADO

ASISTIR A LA INAUGURACIÓN DE LA PRIMERA PLANTA DE EMBALAJE DE PANELES FOTOVOLTAICOS Y REALIZAR VISITA VIRTUAL A LA PLANTA.

RESULTADOS OBTENIDOS Y LOGROS PARA EL INECC

ALGUNOS CONTACTOS LOCALES Y REFERENCIAS SOBRE PROYECTOS DE GENERACIÓN DE ENERGÍA

CONCLUSIONES

VISITA PRODUCTIVA. YA QUE PERMITIÓ IDENTIFICAR UNA POSIBLE FUENTE DE SUMINISTRO DE PANELES FOTOVOLTAICOS PARA EL MERCADO NACIONAL

REQUIERE SEGUIMIENTO: NO

SE INCLUYEN ANEXOS: NO

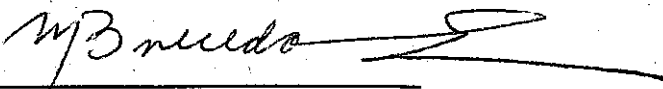
MIGUEL GERARDO BRECEDA LAPEYRE
 COORDINADOR GENERAL DE CRECIMIENTO VERDE

Declaro bajo protesta de decir verdad, que los datos contenidos en este informe son verídicos y manifiesto tener conocimiento de las sanciones que se aplicarán en caso contrario.

**UNIDAD EJECUTIVA DE ADMINISTRACION
DIRECCION DE RECURSOS FINANCIEROS
SUBDIRECCION DE OPERACIÓN FINANCIERA Y EVALUACION
SISTEMA DE VIATICOS Y PASAJES**

158

CHECK LIST

FECHA DE REVISIÓN:	28-07-15
COM:	BRECEDA LEPEYRE MIGUEL GERARDO
DES:	Cd. Juárez, Ch.

UA	DESCRIPCION	N	I
RF	20 COSTO PASAJE/ FACTURA	✓	
RF	21 NO. DE FOLIO	✓	

UA	DESCRIPCION	N	I
AR	1 OFICIO DE COMISION	✓	
AR	2 UNIDAD ADMINISTRATIVA	✓	
AR	3 NOMBRE	✓	
AR	4 PUESTO	✓	
AR	5 RFC	✓	
AR	6 CODIGO	✓	
AR	7 NIVEL	✓	
AR	8 ITINERARIO	✓	
AR	9 JUSTIFICACION	✓	
AR	10 FECHA DE COMISION	✓	
AR	11 CLAVE VIATICOS	✓	
AR	12 CLAVE PASAJES	✓	
AR	13 TRANSPORTE AEREO	✓	
AR	14 TRANSPORTE TERRESTRE	✓	
AR	15 SALIDA	✓	
AR	16 LLEGADA	✓	
AR	17 TARIFA DIAS	✓	
AR	18 IMPORTE	✓	
AR	19 GASTO TERRESTRE	✓	

DIRECCION EJECUTIVA DE ADMINISTRACION		N	I
RF	25 DIRECTORA EJECUTIVA	✓	
RF	26 DIRECTOR DE RECURSOS FINANCIEROS	✓	

DESCRIPCION		N	I
AR	30 PASES DE ABORDAR	✓	
AR	31 COMPROBANTES DE GASTOS:	✓	

CHEQUE: 5339825 → \$ 825.00

VIATICOS:	PTDA:37504	TERRES:	PTDA:37204
IMPORTE	GASTOS	IMPORTE	GASTOS
\$ 825.00	\$ 409.00	\$ 800.00	\$ 200.00
	\$ 245.00		

FIRMAS AUTORIZACIONES:

UNIDADES ADMINISTRATIVAS		N	I
AR	22 DIRECTOR GENERAL	✓	
AR	23 DIRECTOR DEL AREA	✓	
AR	24 COMISIONADO	✓	

COMPROBACIONES:

DESCRIPCION		N	I
AR	27 OFICIO DE COMISION (ORIGINAL)	✓	
AR	28 INFORME DE COMISION/DIRIGIDO AL D.G. DEL AREA Y/O AL D.G. DEL INECC	✓	
AR	29 RELACION DE GASTOS	✓	

DEVENGADO:

SI NO

REINTEGROS: (Recursos no utilizados)

DESCRIPCION		N	I
AR	32 DEPOSITO EN TESORERIA DEL INECC, DEBERA ANEXARSE UNA COPIA DEL RECIBO DE CAJA A LA COMPROBACION	✓	

UA= UNIDAD ADMINISTRATIVA

AR= AREA REQUIRIENTE

RF= RECURSOS FINANCIEROS

N= NACIONAL

I= INTERNACIONAL

NOTAS:

10%		\$ 82.50		
S)	\$ 825.00	\$ 736.50	\$ 800.00	\$ 200.00
SF)	88.50		600.00	

REINTEGROS

PTDA:37504 VIATICOS 88.50

PTDA:37204 TERRESTRES 600.00

\$ 688.50

CLC \$ 936.50

DEVENGADO	
REINTEGRO	\$ 688.50

* En el caso de viáticos nacionales los podrá firmar El Titular de la Unidad Ejecutiva de Administración del INECC.
1.- Todos los comprobantes que sean de tamaño diferente a carta deberán pegarse en hoja tamaño carta



INECC
INSTITUTO NACIONAL
DE ECOLOGÍA
Y CAMBIO CLIMÁTICO

COORDINACIÓN GENERAL DE CRECIMIENTO VERDE

COORDINACIÓN ADMINISTRATIVA

RELACION DE GASTOS DE LA COMISION EFECTUADA POR EL ICAIC - MIGUEL GERARDO BRECEDA LAPEYRE
A LA CIUDAD (ES) - EL JUAREZ, QUINUAUA - CORRESPONDIENTES AL EJERCICIO 2011

COMISION INTERNACIONAL

TIPO DE CAMBIO EN RELACION AL DOLAR: _____

TIPO DE CAMBIO EN RELACION AL PESO: _____

MONEDA:

SUBTOTAL:

1,174.00 PESOS

RAZON SOCIAL	CONCEPTO	NO. FACTURA	MONTOS	
SHANGRILA	ALIMENTOS	SLA 8145	\$409.00	PESOS
TRANSPORTACION TERRESTRE	TRANSPORTE	121175	\$245.00	PESOS

ATENTAMENTE

MIGUEL GERARDO BRECEDA LAPEYRE
COMISIONADO

Vo. Bo.

JUAN CARLOS ARJONA ROSADO
COORDINADOR ADMINISTRATIVO



INSTITUTO NACIONAL DE ECOLOGIA Y CAMBIO CLIMATICO

INSTITUTO NACIONAL DE ECOLOGIA Y CAMBIO CLIMATICO

Periférico Sur 5000 1er. piso Col. Insurgentes Cuicuilco
Delegación Coyoacán C.P. 04530
Tel. 54-24-60-00 Ext. 13205

México, D.F. a 27 de JULIO de 2015

RECIBO DE CAJA No.

0644

SELLO DE CAJA

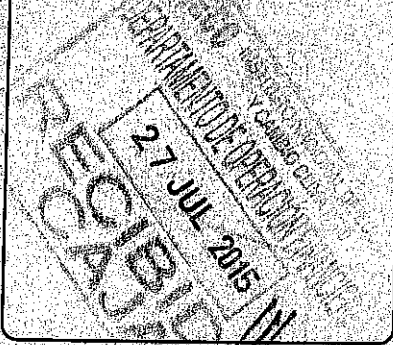

RECIBIMOS DE: BRECEDA LAPEYRE MIGUEL GERARDO

LA CANTIDAD DE: \$ 688.50

(SEISCIENTOS OCHENTA Y OCHO PESOS 50/100 M.N.)

EFFECTIVO

POR CONCEPTO DE: COMISION 158 A CD. JUAREZ, CHIHUAHUA

EL 21 DE JULIO DE 2015.

CHEQUE 5339825

DEPARTAMENTO DE OPERACIÓN FINANCIERA

TOTAL DOCUMENTO : \$0.00

TOTAL DEPÓSITO : \$688.50

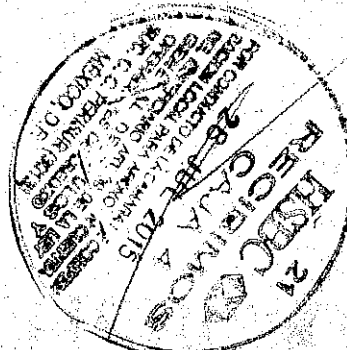

SELLO Y FIRMA

CON LA RECEPCION DE ESTE COMPROBANTE EL DEPOSITANTE ACEPTA QUE LOS DATOS ANTI CONTENIDOS SON CORRECTOS.

www.hsbc.com.mx



Shangri-La

Restaurante Bar

RFC: SLA740207GS7

Fecha y Hora
21 de julio de 2015 15:38:17
Factura
SLA 8145



Domicilio Fiscal: AVE DE LAS AMERICAS NTE No. 133
MARGARITAS
CD. JUAREZ, CHIHUAHUA, MEXICO C.P. 32300

Regimen Fiscal: General De Ley Persona Moral

Datos del Cliente

Cliente: 2212
INSTITUTO NACIONAL DE ECOLOGIA Y CAMBIO CLIMATICO

RFC:

Domicilio: AVENIDA PERIFERICO SUR No. 5000
INSURGENTES CUICUILCO
DEL. COYOACAN, MEXICO D.F., MEXICO C.P.: 04530

T.C.

Metodo de Pago: Efectivo

Notas: TICKET # 17

Código	Descripción	Cantidad	Unidad	Precio	Importe
2	CONSUMO	1.00	NO APLICA	352.59	352.59

Subtotal: 352.59

CUATROCIENTOS NUEVE Pesos Mexicanos 000/100 M.N.

IVA Traslado: 16.0000 % 56.41

Total: 409.00

Cadena Original

[|3.2|2015-07-21|15:38:17|ingreso|Pago en una sola exhibición|Cantado|352.59|1.00|Pesos Mexicanos|000.00|Efectivo|CD. JUAREZ, CHIHUAHUA|SLA740207GS7|SHANGRI LA SA|AVE DE LAS AMERICAS NTE|133|MARGARITAS|CD. JUAREZ|CHIHUAHUA|MEXICO|32300|General De Ley Persona Moral|INE128266A|INSTITUTO NACIONAL DE ECOLOGIA Y CAMBIO CLIMATICO|AVENIDA PERIFERICO SUR|5000|INSURGENTES CUICUILCO|DEL. COYOACAN|MEXICO D.F.|MEXICO|04530|1.00|NO APLICA|CONSUMO|352.59|352.59|IVA|16.00|56.41|56.41|]

Sello Digital

U5+wxzpwZkxpbIqElyLnd6/GhUswSrAvoXj55SMGZST9dUqRIOAw71JUZ+TeRJLXBMuMzRDZivqL7LBK8PH3TP3+HjTmmuXJRn+1vto4Fj9iz1gy6x0vH0vWBVskLQ0V0wCrA7um5REclIbivKEOIA5zqy2wDCICVQ=

Timbre

<?xml:namespace prefix="http://www.sat.gob.mx/TimbreFiscalDigital" scheme="http://www.sat.gob.mx/TimbreFiscalDigital" http://www.sat.gob.mx/TimbreFiscalDigital/TimbreFiscalDigital.xsd">
 xmlns:xs="http://www.w3.org/2001/XMLSchema-instance" version="1.0" UUID="35FA5486-EB5A-6E4D-A2DC-A80994A52100" FechaTimbrado="2015-07-21T15:38:17-05:51"
 selloCFD="U5+wxzpwZkxpbIqElyLnd6/GhUswSrAvoXj55SMGZST9dUqRIOAw71JUZ+TeRJLXBMuMzRDZivqL7LBK8PH3TP3+HjTmmuXJRn+1vto4Fj9iz1gy6x0vH0vWBVskLQ0V0wCrA7um5REclIbivKEOIA5zqy2wDCICVQ="

 noCertificadoSAT="0000100000200011997"

 selloSAT="rMcVAcI7DZPPghu4JJEvtnZmbEsaAO4GNwhT014z966HEK1nnH5Sw5VLAfK07hrAI6P0R9UvshTgEw3ggNXBu87Dck5cOfgJW4Ge7sflF1uP+ZaiSDcG4jh5Ry7zT7NZep4+gigr0WDxmWJWlzegzQoUub99PUon8Sgx"/>



Pago en Una sola exhibición.

Folio Fiscal (UUID): 35FA5486-EB5A-6E4D-A2DC-A80994A52100
No. Certificado: 0000100000202406202
No. Certificado del SAT: 0000100000200011997
Fecha y Hora de Certificación: 7/21/2015 5:45:51 PM **Version:** 1.0
Lugar de Expedición: CD. JUAREZ, CHIHUAHUA.
Sello Sat: rMcVAcI7DZPPghu4JJEvtnZmbEsaAO4GNwhT014z966HEK1nnH5Sw5VLAfK07hrAI6P0R9UvshTgEw3ggNXBu87Dck5cOfgJW4Ge7sflF1uP+ZaiSDcG4jh5Ry7zT7NZep4+gigr0WDxmWJWlzegzQoUub99PUon8Sgx

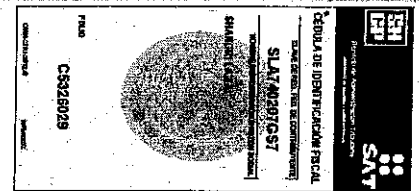

Este documento es una representación impresa de un CFDI

Expedido en Cd. Juárez, Chihuahua a 21 de julio de 2015

Debo y pagaré incondicionalmente a la orden de SHANGRI LA SA en esta ciudad de Cd. Juárez, Chihuahua el día 21 de julio de 2015

La cantidad de \$ 409.00 pesos importe de la mercancía recibida a mi entera satisfacción. El presente pagaré causará intereses a razón

de _____ % mensual.

Emitido en: CD. JUAREZ, CHIHUAHUA.

Página: 1 de 1



Quejas Tel. 633-10-04
Complains
Plaines

RECIBO

Nº 121175



Transportación
Terrestre

Cd. Juárez, S.A. de C.V.

ESPECIAL
TEL. 633-09-00

my needed

TARIFA AUTORIZADA
(Usted no tiene que pagar más)

AUTHORIZED FARE
(You don't have to pay any more)

TARIF AUTORISE
(No payez plus)

CD. JUAREZ

\$245⁰⁰
PESOS

ZONA I

TALON USUARIO

MAXIMO 4 personas - un destino

Only 4 persons - one destiny

CD. JUAREZ, CHIH.

m

Recibí del Instituto Nacional de Ecología y Cambio Climático la cantidad de **\$82.50** (**Ochenta y dos pesos 50100 M.N.**) por concepto de gastos no comprobables, correspondiente a la comisión número **158** llevada a cabo en Ciudad Juárez Chihuahua, el 21 de julio de **2015** con un importe total de viáticos de **\$825.00 (Ochocientos veinticinco pesos 00/100 M.N.)**

NOMBRE: **MIGUEL GERARDO BRECEDA LAPEYRE**

R.F.C. **BELM491022**

ÁREA: **COORDINACIÓN GENERAL DE CRECIMIENTO VERDE**

RELACIÓN DE GASTOS NO COMPROBABLES:

| GASTOS NO COMPROBABLES | | |
|------------------------|-------------|----------------|
| Agua embotellada | 21 de julio | \$52.50 |
| Propinas | 21 de julio | \$30.00 |
| Total: | | \$82.50 |

FIRMA

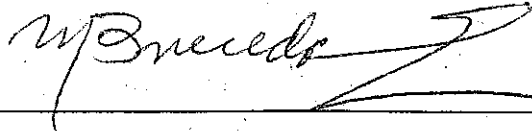



INECC
INSTITUTO NACIONAL
DE ECOLOGÍA
Y CAMBIO CLIMÁTICO

COORDINACIÓN GENERAL DE CRECIMIENTO VERDE
COORDINACIÓN ADMINISTRATIVA

RELACION DE COMPRANTES DE LA COMISION EFECTUADA POR EMITENTE: MIGUEL GERARDO BRECEDA LAPEYRE
C/A(S) UBICACIONES: CD. JUAREZ, CHIHUAHUA CORRESPONDIENTES AL POLICIA: 18

COMISION INTERNACIONAL
TIPO DE CAMBIO EN RELACION AL DOLAR: _____
TIPO DE CAMBIO EN RELACION AL PESO: _____

MONEDA:
SUBTOTAL:
TOTAL: \$200.00 PESOS

| RAZON SOCIAL | CUIDAD | NO FACTURA | IMPORTE | |
|-------------------------|------------|------------|----------|-------|
| TRNSPORTACION TERRESTRE | CD. MEXICO | 30 | \$200.00 | PESOS |

TOTAL: \$200.00 PESOS

ATENTAMENTE

MIGUEL GERARDO BRECEDA LAPEYRE
COMISIONADO

Vo. Bo.

JUAN CARLOS ARJONA ROSADO
COORDINADOR ADMINISTRATIVO



OPERADORES DE TAXIS CAUHEMOC EUGENIA, A.C.

Md recido

| | | |
|---|----------------------|--|
| <i>Placas</i> | <i>No. Económico</i> | <i>Folio</i> |
| A-45-032 | 30 | |
| <i>Trayectoria del Viaje</i>
Cauhtemoc del Valle - Aeropuerto Internacional Coahuila | | |
| <i>Fecha de Emisión</i> | | <i>Nombre del Operador</i> |
| 21 / 07 / 2015 | | Ivan Moises Ocaña Mora |
| <i>Hora del Viaje</i> | | <i>Importe</i> |
| 04:00 PM | | \$ 200.00 (DOSCIENTOS PESOS 00/100 M.N.) |

Quejas y Sujerencias : 5523-7732 • 5536-1551 Cel. Operador: 044-55-2981-3072



INECC

INSTITUTO NACIONAL
DE ECOLOGÍA
Y CAMBIO CLIMÁTICO

ATENTA NOTA

Juan Alberto Chávez del Valle
Director de Recursos Financieros

Asunto: Justificación de la comisión (folio 158)

Me permito informar a usted que la comisión Folio (158) que se llevó a cabo por el Mtro. Miguel Gerardo Breceda Lapeyre.- Coordinador General de Crecimiento Verde la cual estaba contemplada para llevarse a cabo del 21 al 22 de Julio por un monto de \$3,275.00 (Tres mil doscientos setenta y cinco pesos 00/100), se redujo a un día quedando la comisión al 21 de julio de 2015, Por lo cual la comisión quedo por un monto total de \$1,625.00 (Mil seiscientos veinticinco pesos 00/100 M.N.).

Es importante comentar, que por logística del organizador del evento no fue posible mi regreso a la Cd. de México como estaba el itinerario; tuve que comprar el boleto de regreso del día 22 de julio tramo Cd. Juárez, Chihuahua - Ciudad de México, motivo por el que estoy anexando el pase de abordar de Aeroméxico diferente a la línea inicial Interjet, lo anterior para comprobar que se realizó completa la comisión.

Atentamente

Miguel Gerardo Breceda Lapeyre
Coordinador General de Crecimiento Verde

México, D.F., 27 de julio de 2015

Customer Receipt

Copia Pasajero

NOMBRE/NAME: BRECEDA LAPEYRE/MIGUEL GERARDO
 VUELO/FLIGHT: 2283
 DE/FROM: MEX *M. Breceda*
 A/TO: CJS
 FECHA/DATE: 21 Jul 15 SALIDA/DEPARTURE 06:35
 ABORDAR/BOARDING: 06:05 SALA/GATE: B
 ASIENTO/SEAT: 20C SEQ#: 133

ZONA/ZONE 4

SSR Codes

Bagtags:

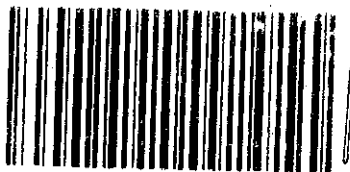

FOR SU SEGURIDAD, LE INFORMAMOS QUE SOLO ES PERMITIDO LLEVAR DOS PIEZAS DE MANO QUE EN SU CONJUNTO NO EXCEDAN LOS 10 KGS.



NOMBRE/NAME
BRECEDA/MIGUEL MR

DE/FROM
CIUDAD JUAREZ

A/TO
MEXICO CITY

M. Breceda

VUELO/FLIGHT AM 227
FECHA/DATE 22 JUL
CLASE T

OPERADO POR/OPERATED BY
AEROMEXICO

GRUPO/GROUP 3

SALA/GATE HORA/TIME CONTROL
2 06:00 015



ASIENTO

6A

5:15



NOMBRE/NAME
BRECEDA/MIGUEL MR
FQTV:

DE/FROM CONTROL 015
CIUDAD JUAREZ

A/TO
MEXICO CITY

VUELO/FLIGHT CLASE FECHA/DATE
AM 227 T 22 JUL

SALA/GATE HORA/TIME ASIENTO
- 2 - 06:00

GRUPO 3 6A



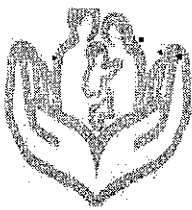

ISSSTE

INSTITUTO DE SEGURIDAD Y SERVICIOS SOCIALES DE LOS TRABAJADORES DEL ESTADO

INSTITUTO DE SEGURIDAD Y SERVICIOS SOCIALES DE LOS TRABAJADORES DEL ESTADO, SISTEMA DE AGENCIAS TURISTICAS TURISSSTE
AVENIDA PASEO DE LA REFORMA 19
COLONIA TABACALERA DELEGACIÓN CUAUHEMOC
C.P. 06030 MÉXICO, D.F.
R.F.C. ISS101123-5A1

TURISSSTE TURISMO DE NEGOCIOS
REFORMA 19 COL. TABACALERA
C.P. 06030 MEXICO, D.F.
TELS. 55-51-28-14-00
FAX. 57 05 59 04
EXPEDIDO EN: MEXICO, D.F.

CÓDIGO: FR-AG-SATT-05
NÚMERO DE REVISIÓN: 03
FECHA DE APLICACIÓN: 20/09/2013
EXPEDIDO EN: DISTRITO FEDERAL, MÉXICO



TURISSSTE

SISTEMA DE AGENCIAS TURISTICAS DEL INSTITUTO DE SEGURIDAD Y SERVICIOS SOCIALES DE LOS TRABAJADORES DEL ESTADO

FACTURA FISCAL

FANEG 36491

FECHA: 2015-07-16 10:53:30

CLIENTE: 1103-210-0000007

CLAVE: INNAECONEG

VENDEDOR: 073

T.C.: 13.4026

FECHA TIMBRE: 2015-07-16 10:56:49

DATOS DEL CLIENTE

INSTITUTO NACIONAL DE ECOLOGIA Y CAMBIO CLIMATICO
CALLE PERIFERICO SUR 5000 INSURGENTES
CUIUILCO
MEXICO DISTRITO FEDERAL
INE 120606AM5
P. 04530 TEL. 54246440- 13202

Folio Fiscal: 406993DA-4BE8-40F7-8653-C29BCE5C49DE

| CANT. | NOMBRE | UNIDAD | RUTA/CONCEPTO/SERVICIO | CLAVE | BOLETO | OTROS / T.U.A. | I.V.A. | TARIFA | CÓDIGO |
|-------|-------------------------------|-----------|------------------------|---------|--------|----------------|--------|----------|------------------|
| 1 | BRECEDALAPEYRE/MIGUEL GERARDO | No aplica | MEX/CJS/MEX Z5J8UI | INTERJE | | 790.00 | 233.35 | 5,833.71 | 2101-011-0000000 |

GRACIAS POR SU PREFERENCIA
(SEIS MIL OCHOCIENTOS CINCUENTA Y SIETE PESOS 06/100 M.N.)

| | | | |
|-------------|----------------------------|---------------|--------|
| VENDEDOR: | HECTOR RODRIGUEZ GUTIERREZ | TOTAL IVA AL: | |
| C.C. CLAVE: | S/CC | 4.00 % | 233.35 |
| SOLICITO: | JESUS SALGADO | | |

FORMA(S) DE PAGO:

CREDITO HSBC 9410 \$ 6,857.06

| | |
|------------------|----------|
| TOTAL SERVICIOS: | 5,833.71 |
| DESCUENTO: | 0.00 |
| TOTAL I.V.A.: | 233.35 |
| TOTAL T.U.A.: | 790.00 |
| TOTAL I.S.H.: | 0.00 |
| TOTAL OTROS: | 0.00 |

TOTAL: \$ 6,857.06

Cadena Original del Complemento de Certificación Digital del SAT:

[1.0]406993DA-4BE8-40F7-8653-C29BCE5C49DE|2015-07-16T10:56:49Z|FkH95LNx+0WFWT4|YWgne9QLk+nHfTib3Zh5M+fRMizQRHYDP5dsQQB
|PxfQPcuz+cKvNdoBODNBzXpNPEFVNjm3YVY|KB519TFWMs+UxXWf1RPRwm8pjiMhUmmpfOwGA8Vclw6f13Z05HIYUeN679eCKj4IT3/Vepg++pMc=|000
|1000000202639096|

Sello Digital SAT:

:/CY/RmDarMoZL36QluHrjL4I9t7+6BI4VICYf38pMiUHC102aVjNfVHTomANQxCD2o52p19m3nteERIPdZw5rJT8XvgDqSIZfzPLBLbKH+0LOJCNj/8bKf
/asvnpCnWrOqP5myim+hQaMRWEYfUpTHjru+hQEIK8EtrEyngy4=

Sello Digital del CFDI:

-kH95LNx+0WFWT4|YWgne9QLk+nHfTib3Zh5M+fRMizQRHYDP5dsQQBAPxfQPcuz+cKvNdoBODNBzXpNPEFVNjm3YVY|KB519TFWMs+UxXWf1RPRwm8pjiMhUmmpfOwGA8Vclw6f13Z05HIYUeN679eCKj4IT3/Vepg++pMc=

CONDICIONES DE PAGO: PAGO EN UNA SOLA EXHIBICION

Se debe y pagará incondicionalmente a la orden de INSTITUTO DE SEGURIDAD Y SERVICIOS SOCIALES DE LOS TRABAJADORES DEL ESTADO, SISTEMA DE AGENCIAS TURISTICAS TURISSSTE el importe total de este documento en la ciudad donde se emita dicho pagaré, el importe recibido en servicios a mi entera satisfacción, este pagaré es mercantil y esta regido por la Ley General de Títulos y Operaciones de Crédito en su artículo 173 parte final y artículos correlativos. Por no ser pagaré domiciliado, en caso de cheques devueltos, se les cargará el 20% de recargos, según el artículo 193 de la Ley General de Títulos y Operaciones de Crédito, mas el I.V.A. y los cargos generados por el mismo.

LA PRESENTE FACTURA ES POR CUENTA DEL COMITENTE CON BASE A LA REGLA 1.2.7.1.15 DE LA RESOLUCION MISCELANEA FISCAL PUBLICADA EL 30 DE DICIEMBRE DEL 2013.

INTERJET AAE-050309-FM0



REGIMEN FISCAL: PERSONAS MORALES CON FINES NO LUCRATIVOS

No. de Serie del CSD del Emisor: 00001000000202442207

Numero de Serie del CSD del SAT: 00001000000202639096

Este documento es una representación impresa de un CFDI.



| | |
|-----------|------------|
| FOLIO No. | 29992 |
| FECHA | 29/07/2015 |

SEMARNAT

SECRETARÍA DE MEDIO AMBIENTE
Y RECURSOS NATURALES

I. UNIDAD RESPONSABLE

I.1.-CLAVE Y DENOMINACIÓN **RJJ Instituto Nacional de Ecología y Cambio Climático**

II. SERVIDOR PÚBLICO COMISIONADO

| | | |
|--|--------------------------------|-------------------------|
| II.1.-NOMBRE MIGUEL GERARDO BRECEDA LAPEYRE | II.3.-ORIGEN México | Distrito Federal |
| II.2.-CARGO | II.4.-RFC BELM491022TY1 | |

Me permito informar a usted que ha sido designado para realizar la comisión que enseguida se detalla.

III. DATOS DE LA COMISIÓN Y ASIGNACIÓN DE VIÁTICOS

| III.1.-DESTINO | III.2.-PERIODO | III.3.-NÚMERO DE DÍAS | III.4.-CUOTA | III.5.-IMPORTE |
|---|-----------------------|---------------------------|---------------------------------|---------------------|
| NACIONAL (CD-ESTADO)
INTERNACIONAL (CD-PAÍS) | F. INICIO F. TERMINO | COMPLETO MENOS DE 24 HRS. | POR DÍA MENOS DE 24 HRS. DIVISA | AUTORIZADO PAQUETE |
| Chihuahua Chihuahua | 21/07/2015 21/07/2015 | 0 1 | MXN 1,650.00 | 825.00 100% 825.00 |
| TOTAL DÍAS: | | | | |
| | | | | EUROS 0.00 |
| | | | | DOLARES 0.00 |
| | | | | PESOS 825.00 |

IV. MOTIVO DE LA COMISIÓN

REPRESENTACION GUBERNAMENTAL

V. OBSERVACIONES

VI. INFORMACIÓN PRESUPUESTAL

Lo anterior en el entendido que de conformidad con la normatividad aplicable los servidores públicos comisionados deberán observar, en todo momento, los principios de austeridad y racionalidad en el ejercicio de los recursos públicos federales; por lo que la erogación de los recursos queda bajo su única y absoluta responsabilidad y que deberá observar las disposiciones normativas aplicables.

| | | |
|-----------------|---------------|-------------------------------------|
| AUTORIZO | REVISO | SERVIDOR PÚBLICO COMISIONADO |
|-----------------|---------------|-------------------------------------|

JUAN ALBERTO CHAVEZ DEL VALLE
DIRECTOR DE RECURSOS FINANCIEROS

CLAUDIA EDITH HERNANDEZ MARQUEZ
PROFESIONAL EJECUTIVO

MIGUEL GERARDO BRECEDA LAPEYRE

INSTITUTO NACIONAL DE ECOLOGÍA Y CAMBIO CLIMÁTICO
 UNIDAD EJECUTIVA DE ADMINISTRACIÓN Y ASUNTOS JURÍDICOS
 DIRECCIÓN DE RECURSOS FINANCIEROS
 REPORTE DE COMISIONES NACIONALES E INTERNACIONALES PARA COMPROBAR C.L.C. No.:
 2015

FECHA: 28/07/2015
 28/07/2015

PAGINA: 1
 58

| FOLIO RFC | NOMBRE ITINERARIO | PERIODO | VIATICOS | CLAVE PRESUPUESTAL | IMP. C.L.C. | COMPRUEBA | PENDIENTE DE RECUP. | NETO A PAGAR |
|------------|-------------------------------------|------------|----------|-----------------------------|-------------|-----------|---------------------|--------------|
| 158 | BRECEDA LAPEYRE MIGUEL GERARDO | 21/07/2015 | 2475.00 | 300 5 E015 37504 1 0 1 09 0 | 825.00 | 736.50 | 88.50 | 736.50 |
| BELM491022 | MÉXICO-CD. JUÁREZ, CHIHUAHUA-MÉXICO | | | | | | | |

Rec. Fondo Ch. 5339825
 CP40157 PJJ15 FV0972

2475.00 825.00 736.50 88.50 736.50

INSTITUTO NACIONAL DE ECOLOGÍA Y CAMBIO CLIMÁTICO
UNIDAD EJECUTIVA DE ADMINISTRACIÓN Y ASUNTOS JURÍDICOS
 DIRECCION DE RECURSOS FINANCIEROS
 REPORTE DE RECUPERACION DE PAGAR GASTOS TERRESTRES No.: 38

FECHA: 28/07/2015
28/07/2015

PAGINA: 1

2015

| FOLIO RFC | NOMBRE ITINERARIO | PERIODO | GASTOS A LA 3701 | CLAVE PRESUPUESTAL | RECUPERACION | PENDIENTE DE RECUPERAR | NETO A PAGAR |
|------------|-------------------------------------|------------|------------------|-----------------------------|--------------|------------------------|--------------|
| 158 | BRECEDA LAPEYRE MIGUEL GERARDO | 21/07/2015 | 800.00 | 300 5 E015 37104 1 0 1 09 0 | 200.00 | 600.00 | |
| BELM491022 | MÉXICO-CD. JUÁREZ, CHIHUAHUA-MÉXICO | | | 300 5 E015 37204 1 0 1 09 0 | | | |

TOTAL HOJA: 800.00
TOTAL FINAL: 800.00

200.00
200.00

0
0