

Programa de Vigilancia Epidemiológica Fitosanitaria en el estado de Sonora

Recurso autorizado **\$ 6,061,182.00**

Informe de Estrategias Operativas 2017

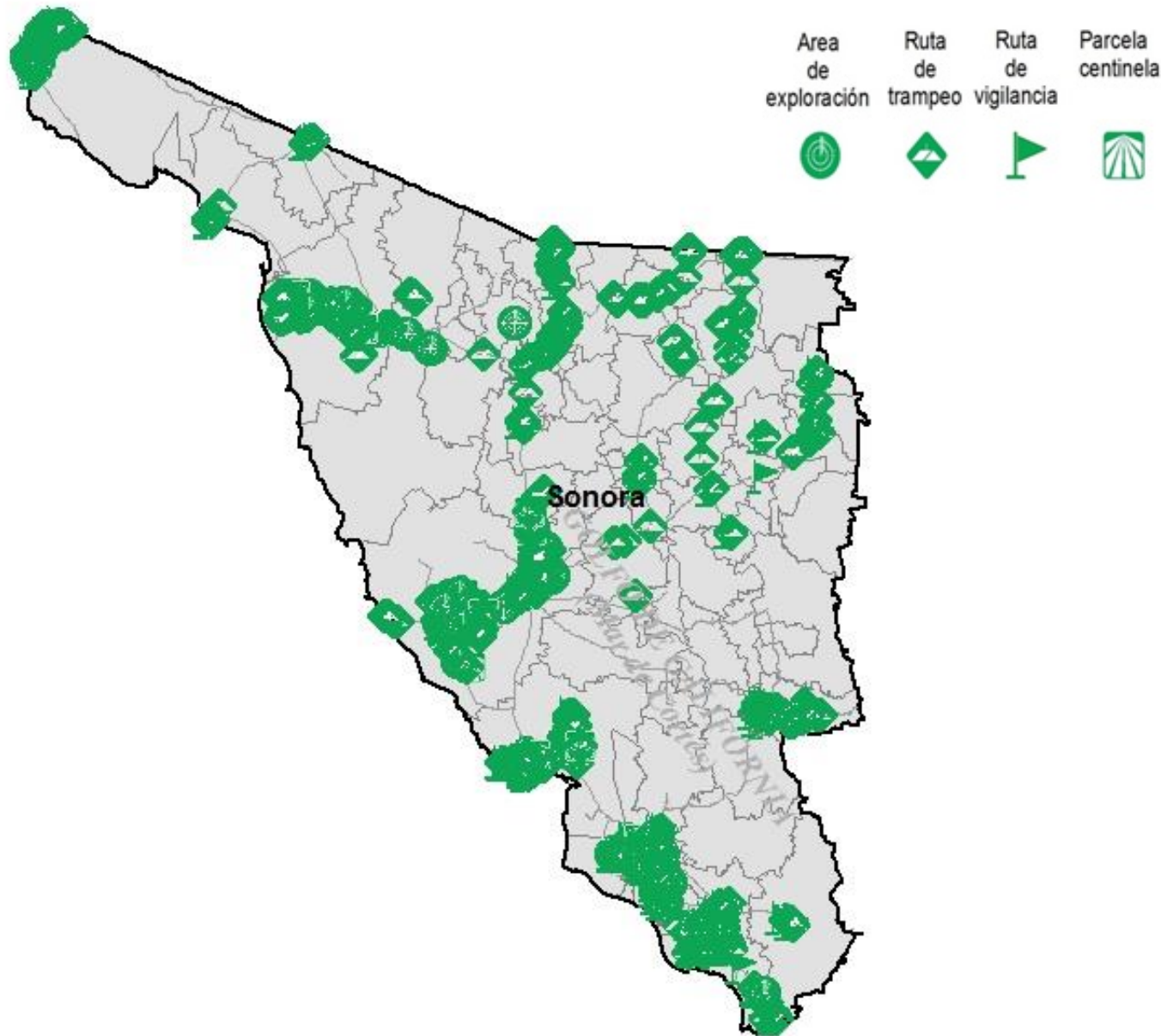

Avance de Estrategias Operativas 2017

Al mes de febrero se cumplió el siguiente avance de las estrategias operativas del Programa de Vigilancia Epidemiológica Fitosanitaria

- Palomilla gitana**
(*Lymantria dispar*)
\$ 174,977.00
- Carbón parcial del trigo**
(*Tilletia indica*)
\$ 58,290.00
- Roya negra del tallo del trigo**
(*Puccinia graminis* f. sp. *tritici* raza Ug99)
\$ 5,700.00
- Gorgojo khapra**
(*Trogoderma granarium*)
\$ 21,500.00
- Gusano oriental de la hoja**
(*Spodoptera litura*)
\$ 35,550.00

- Complejos de Escarabajos Ambrosiales**
Barrenador Polífago y
Ambrosia del Laurel Rojo
\$ 1,047,652.00
- Palomilla marrón de la manzana**
(*Epiphyas postvittana*)
\$ 670,307.00
- Palomilla europea de la vid**
(*Lobesia botrana*)
\$ 474,735.00
- Mosca del vinagre de alas manchadas**
(*Drosophilla suzukii*)
\$ 602,355.00
- Palomilla del tomate**
(*Tuta absoluta*)
\$ 314,347.00
- Palomilla oriental de la fruta**
(*Grapholita molesta*)
\$ 382,703.00
- Picudo rojo de las palmas**
(*Rhynchophorus ferrugineus*)
\$ 318,184.00
- Tortricido anaranjado**
(*Argyrotaenia franciscana*)
\$ 471,559.00
- Plagas reglamentadas de los cítricos**
\$ 273,521.00
- Plagas cuarentenarias de la vid**
\$ 633,098.00
- Cochinilla rosada del hibisco**
(*Maconellicoccus hirsutus* Green)
\$ 376,253.00
- Gusano de la mazorca**
(*Helicoverpa armigera*)
\$ 169,251.00
- Gasto administrativo**
\$ 31,200.00

Informe de Estrategias Operativas



Rutas de Vigilancia

Meta anual	Programado al mes	Realizado al mes
11,120	1,785	1,752

15.76% de la meta anual

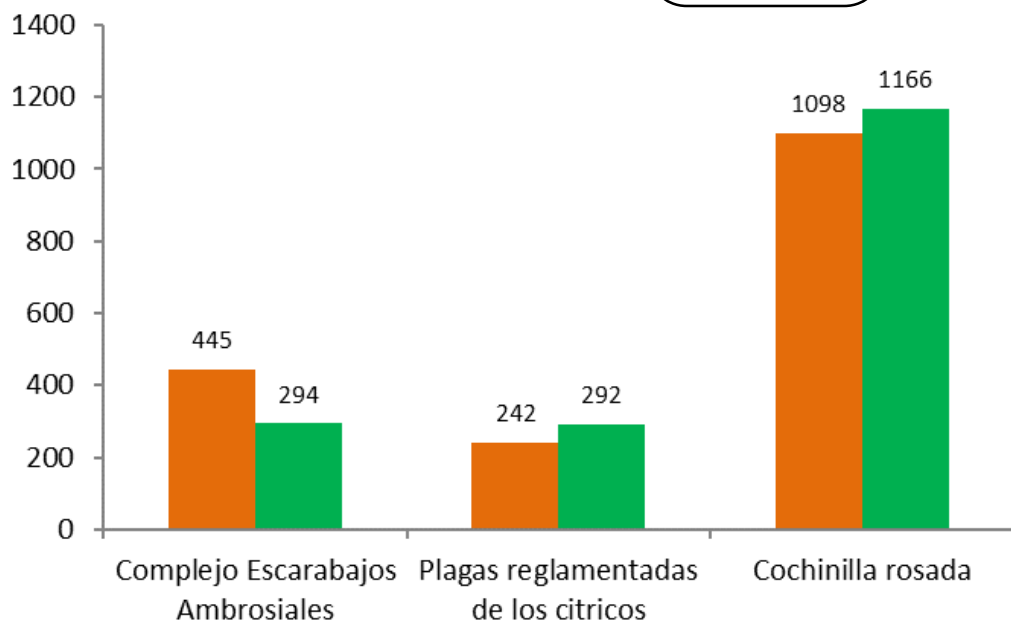

Programa de Vigilancia Epidemiológica Fitosanitaria en el estado de Sonora



Parcela Centinela

Meta anual	Programado al mes	Realizado al mes
90	22	28

31.11% de la meta anual

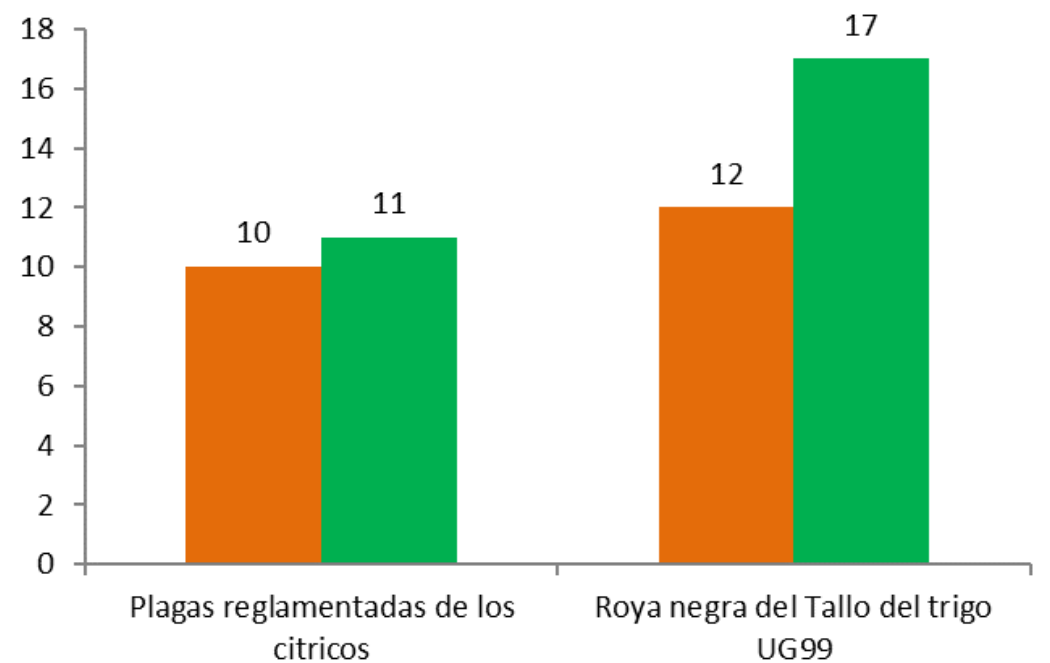

Área de Exploración

Meta anual	Programado al mes	Realizado al mes
24,074	1,155	1,044.53

4.34% de la meta anual

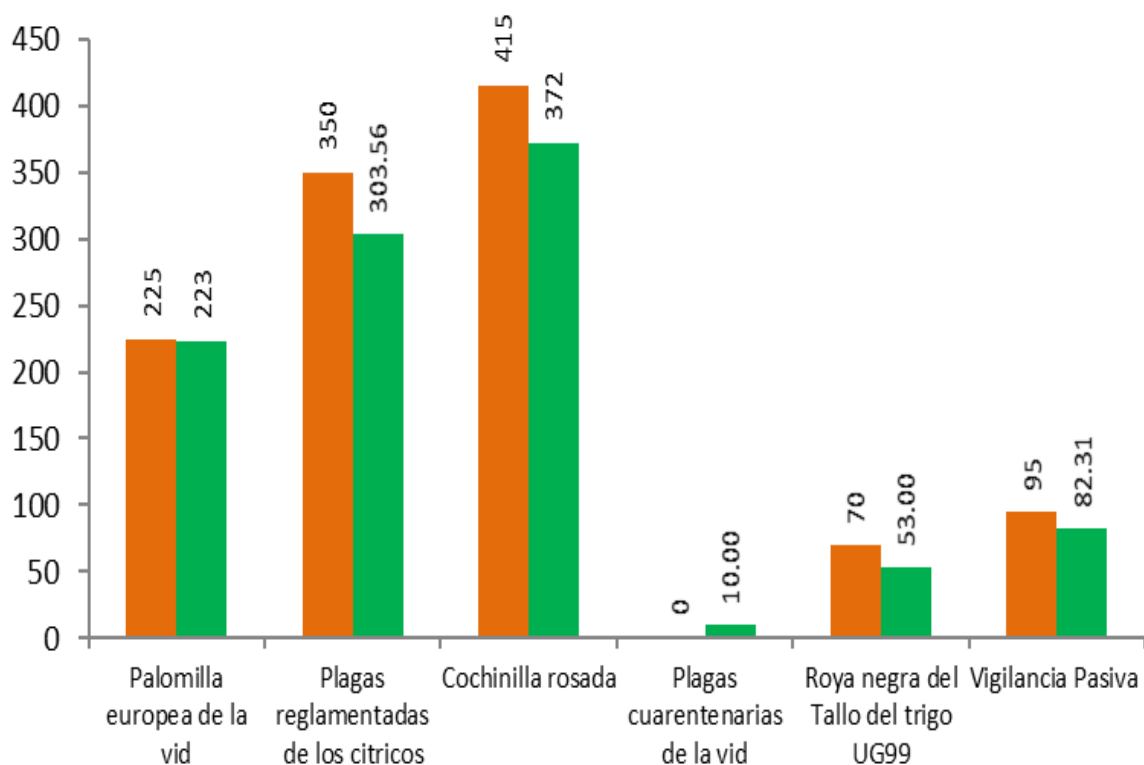

Exploración puntual

Meta anual	Programado al mes	Realizado al mes
1,960	316	246

12.55% de la meta anual

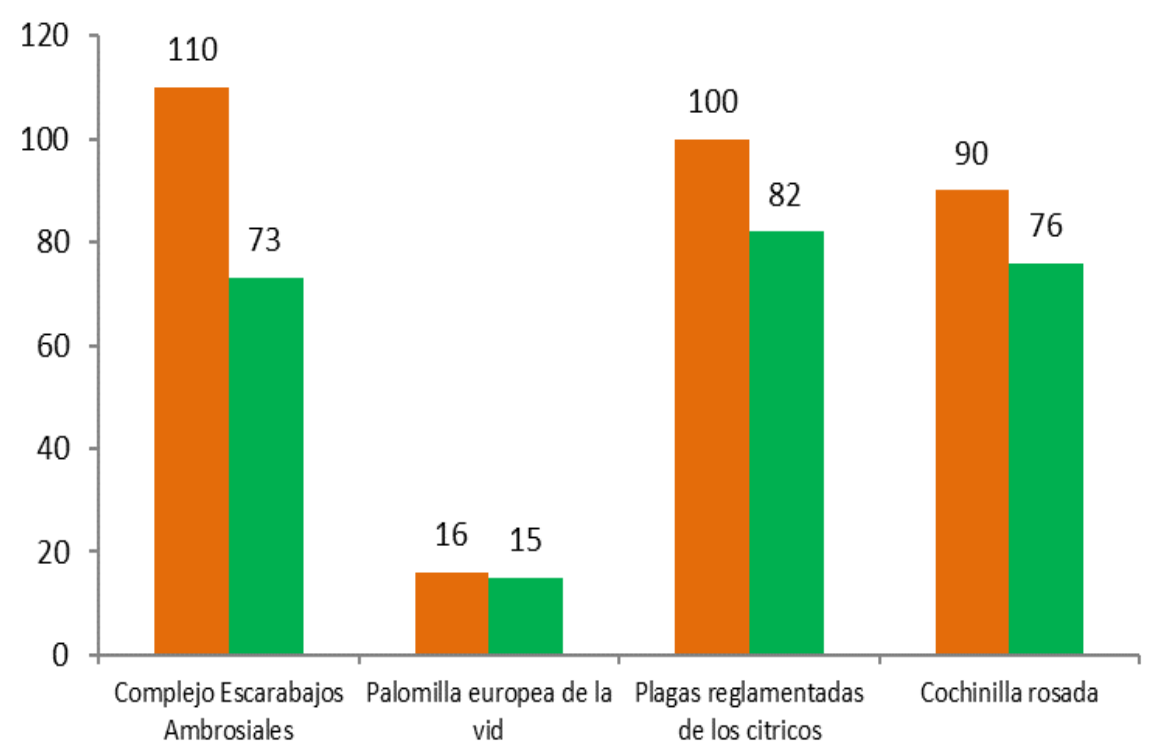

Durante el primer mes del año se ha logrado un avance en las estrategias operativas del Programa de Vigilancia Epidemiológica Fitosanitaria

- 18.02 %** en Rutas de trapeo
- 15.76 %** en Rutas de vigilancia
- 31.11 %** en Parcelas centinelas
- 4.34 %** en Área de exploración
- 12.55 %** en Exploración puntual



Programa de Vigilancia Epidemiológica Fitosanitaria en el estado de Sonora



Ruta de trampeo

Meta anual	Programado al mes	Realizado al mes
74,426	11,692	13,408

18.02%

de la meta anual

