

Programa de Vigilancia Epidemiológica Fitosanitaria en el estado de Puebla

Informe de Estrategias Operativas 2017

Recurso autorizado VEF **\$ 3,689,040.00**

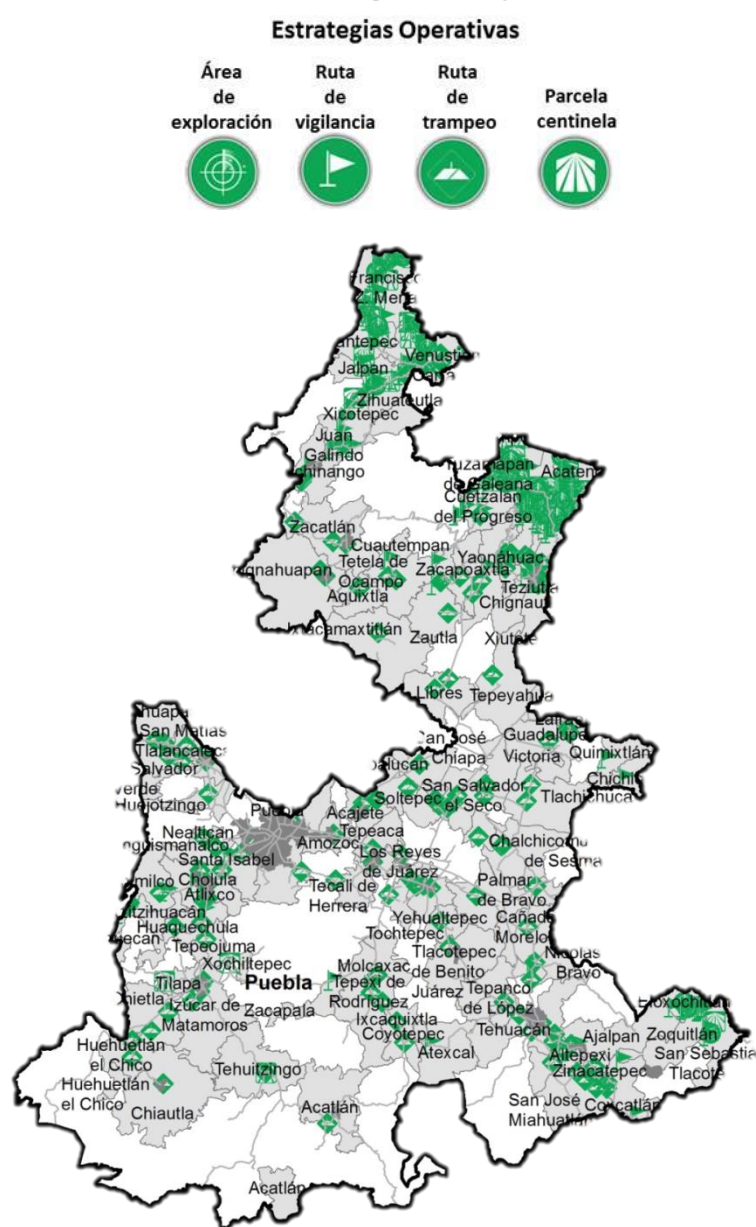

Avance de 2017 Estrategias Operativas

Durante el mes de enero se cumplió el siguiente avance de estrategias operativas del Programa de Vigilancia Epidemiológica Fitosanitaria



Ruta de trapeo

Meta anual	Programado al mes	Realizado al mes
16,830	240	182

1.08% de la meta anual

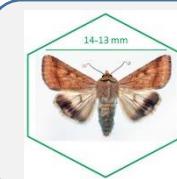
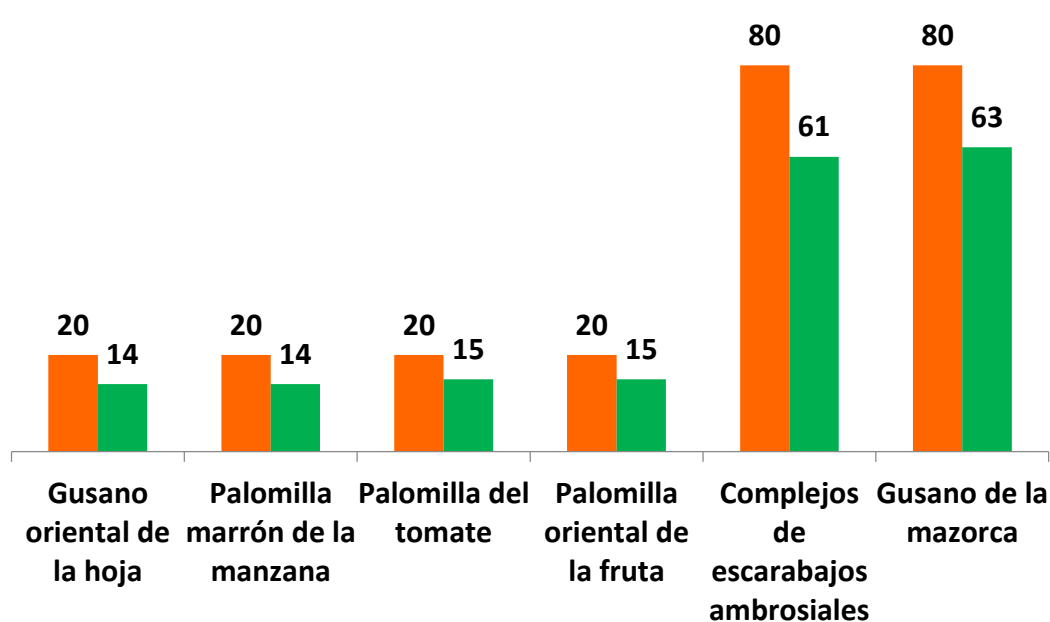

Gusano de la mazorca (*Helicoverpa armigera*)

\$ 301,188.00



Complejos de escarabajos ambrosiales

Barrenador Polífago y
Ambrosia del Laurel Rojo

\$ 427,786.00

Quemadura de la hoja

(*Xylella fastidiosa* subsp.
multiplex)

\$ 291,693.00

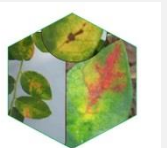

Plagas reglamentadas del plátano

\$ 296,526.00



Plagas reglamentadas de los cítricos

\$ 302,166.00

Palomilla oriental de la fruta (*Grapholita molesta*)

\$ 285,018.00



Carbón parcial del trigo (*Tilletia indica*)

\$ 190,076.00



Roya negra del tallo del trigo raza ug 99 (*Puccinia graminis* f. sp. *tritici*)

\$ 177,130.00

Palomilla del Tomate (*Tuta absoluta*)

\$ 319,482.00

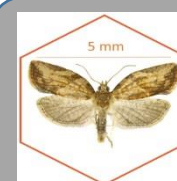

Palomilla marrón de la manzana (*Epiphyas postvittana*)

\$ 286,813.00

Gusano oriental de la hoja (*Spodoptera litura*)

\$ 331,956.00



Vigilancia pasiva y gasto
administrativo

\$ 479,206.00

Informe de Estrategias Operativas



Rutas de Vigilancia

Meta anual	Programado al mes	Realizado al mes
7,410	280	280
		3.78%

de la meta anual

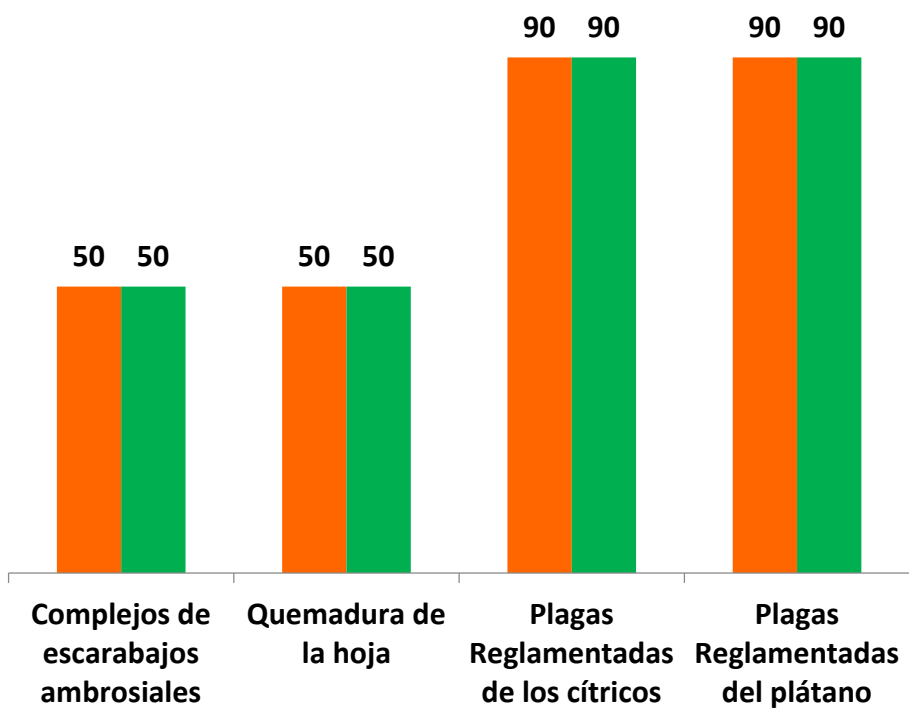

Área de Exploración

Meta anual	Programado al mes	Realizado al mes
6,070	170	113.76
		1.87%

de la meta anual

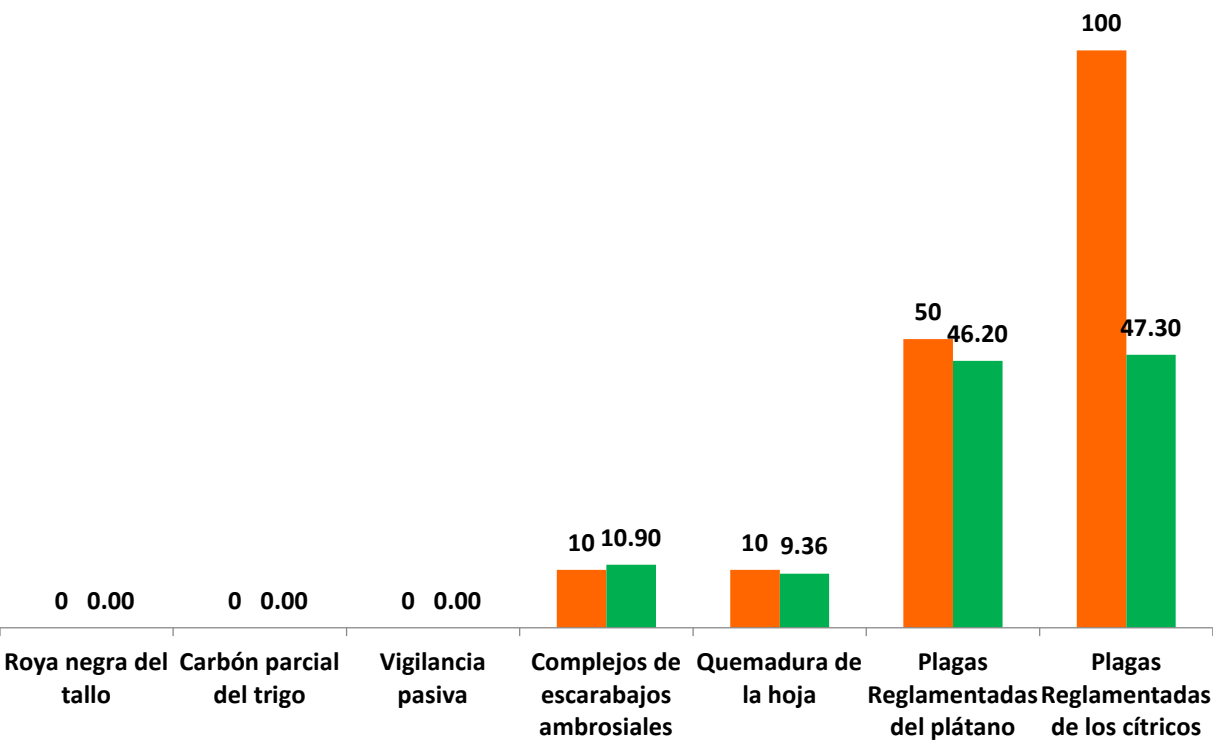

Programa de Vigilancia Epidemiológica Fitosanitaria en el estado de Puebla



Parcela Centinela

Meta anual	Programado al mes	Realizado al mes
600	50	50
		8.33%

de la meta anual

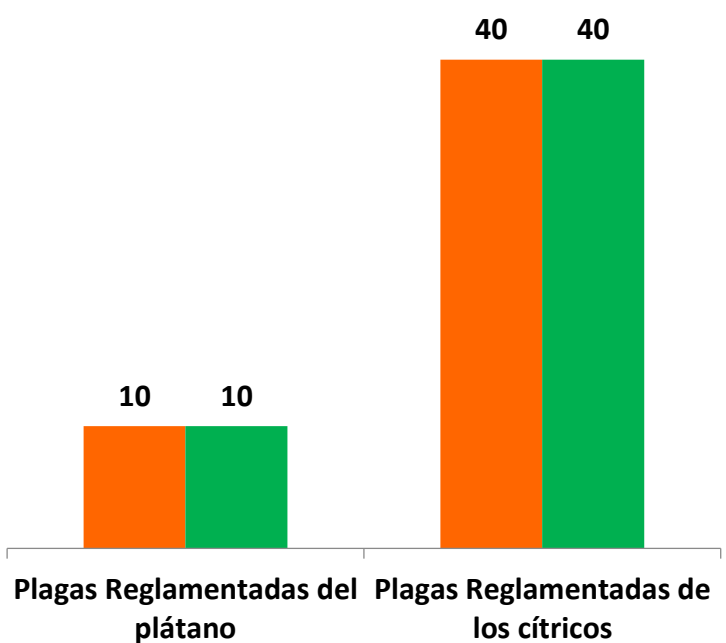

Exploración puntual

Meta anual	Programado al mes	Realizado al mes
1,320	60	36
		2.73%

de la meta anual

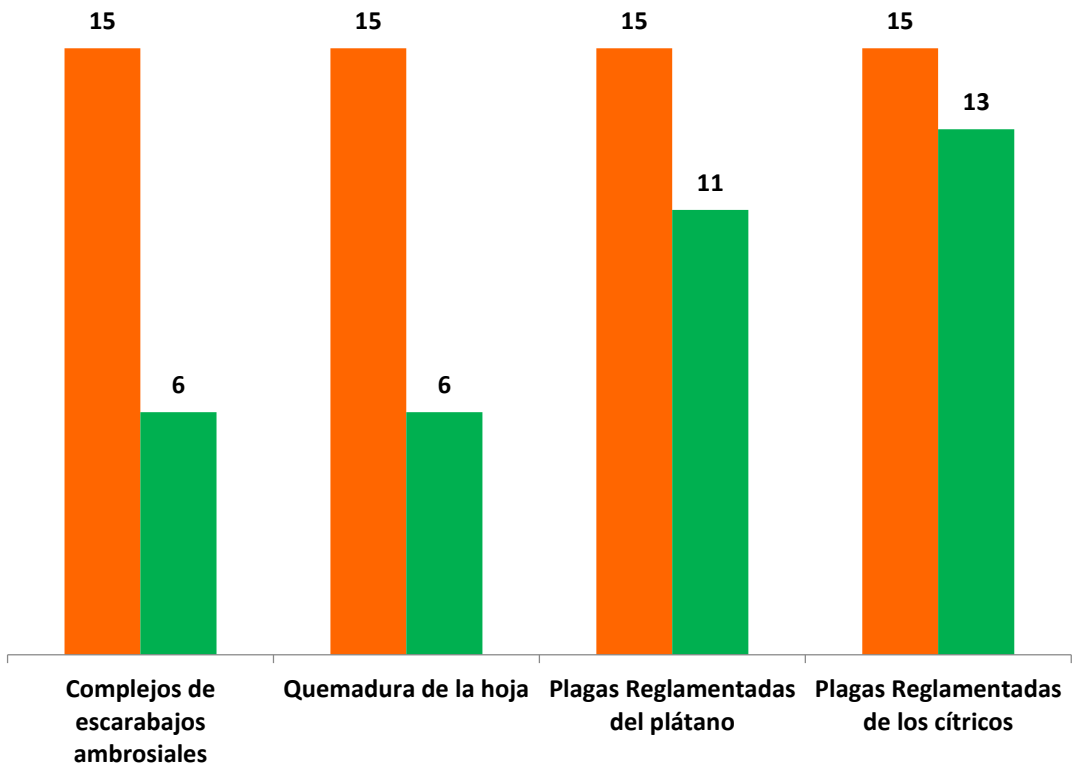

Durante el primer mes del año se ha logrado un avance en las estrategias operativas del Programa de Vigilancia Epidemiológica Fitosanitaria

- 1.08 %** en Rutas de trampeo
- 3.78 %** en Rutas de vigilancia
- 8.33 %** en Parcelas centinela
- 1.87 %** en Área de exploración
- 2.73 %** en Exploración puntual

