

# Programa de Vigilancia Epidemiológica Fitosanitaria en el estado de Guanajuato

## Informe de Estrategias Operativas 2017

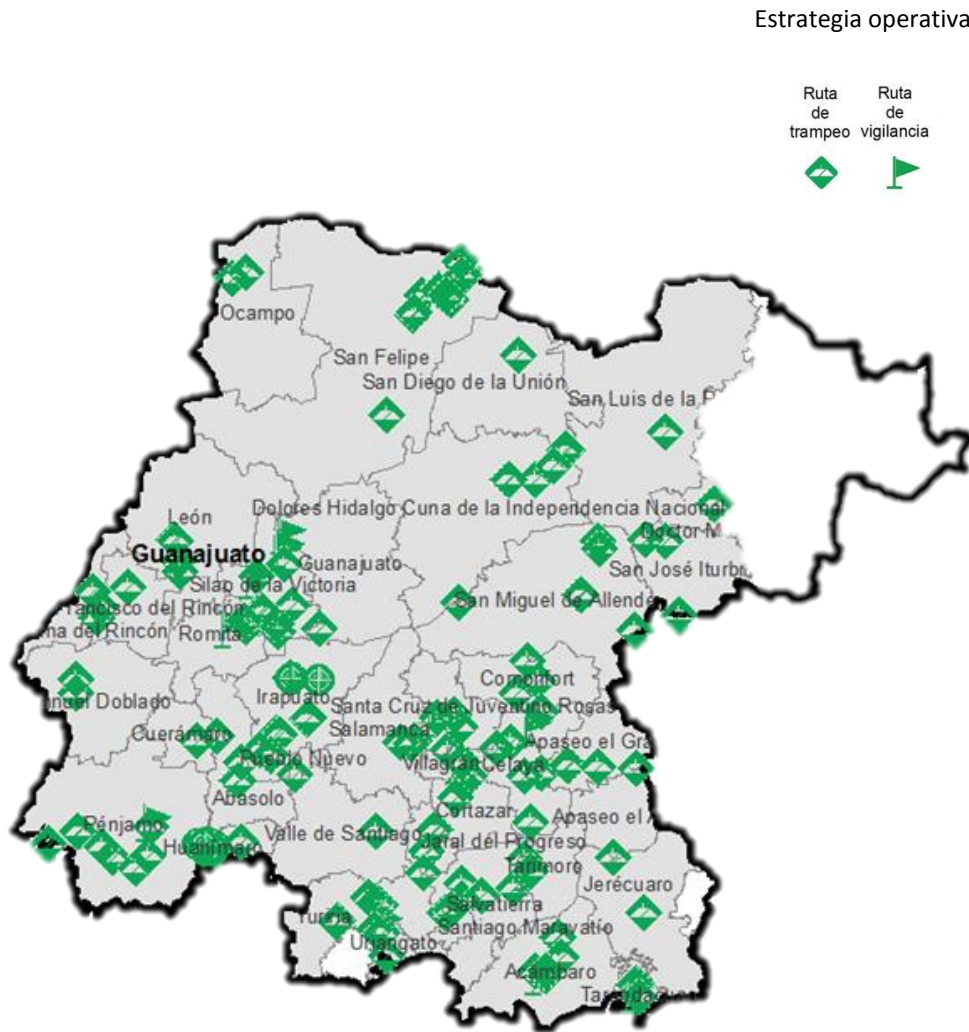

Recurso autorizado VEF **\$ 4,132,714.00**



**Gusano de la mazorca**  
(*Helicoverpa armigera*)

\$ 517,632.00



**Tortricido anaranjado**  
(*Argyrotaenia franciscana*)

\$ 25,500.00



**Gusano oriental de la hoja**  
(*Spodoptera litura*)

\$ 163,882.00

**Complejo de escarabajos ambrosiales**

Escarabajo barrenador polífago y  
Escarabajo ambrosia del laurel rojo

\$ 132,400.00

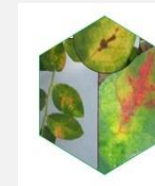

**Quemadura de la hoja**  
(*Xylella fastidiosa* subsp. *multiplex*)

\$ 535,423.00

**Carbón parcial del trigo**

(*Tilletia indica*) \$ 607,772.00



**Roya negra del tallo de trigo**

(*Puccinia graminis* f. sp. *tritici* raza Ug99)

\$ 322,351.00



**Plagas cuarentenarias de la vid**

(*Xylella fastidiosa* subsp. *fastidiosa*,  
*Guignardia bidwellii* – *Phyllosticta ampelica*,  
*Phakopsora euvtis*)

\$ 270,962.00

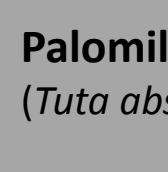

**Palomilla del tomate**

(*Tuta absoluta*)

\$ 598,632.00



**Palomilla europea de la vid**

(*Lobesia botrana*)

\$ 341,800.00

## Avance de Estrategias Operativas 2017

Durante el mes de enero se cumplió el siguiente avance de las estrategias operativas del Programa de Vigilancia Epidemiológica Fitosanitaria



Rutas de trapeo (revisiones)

| Meta anual | Programado al mes | Realizado al mes |
|------------|-------------------|------------------|
| 15,030     | 400               | 574              |

**3.82%**

de la meta anual

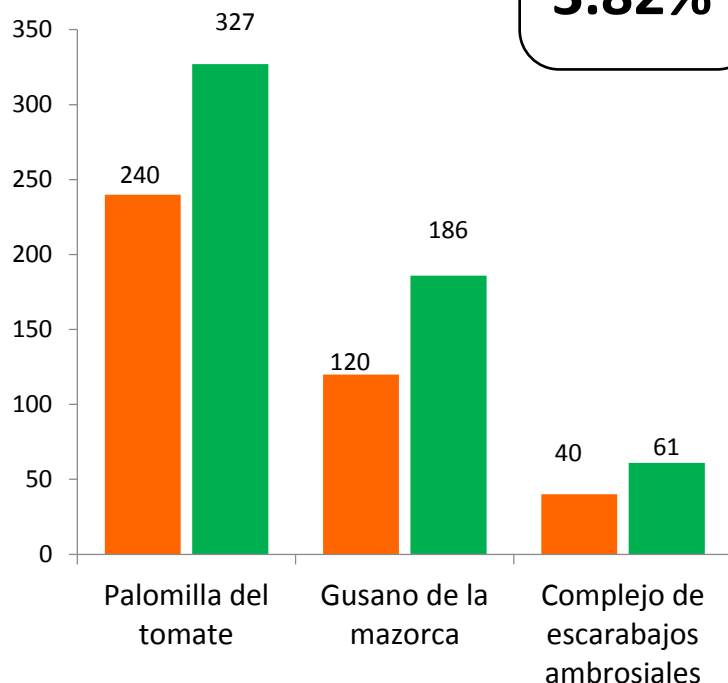

Vigilancia pasiva y gasto administrativo

**\$ 616,360.00**

## Informe de Estrategias Operativas

Programa de Vigilancia Epidemiológica Fitosanitaria  
en el estado de Guanajuato



### Rutas de vigilancia (revisiones)

| Meta anual | Programado al mes | Realizado al mes |
|------------|-------------------|------------------|
| 690        | 30                | 32               |

**4.64%**

de la meta anual

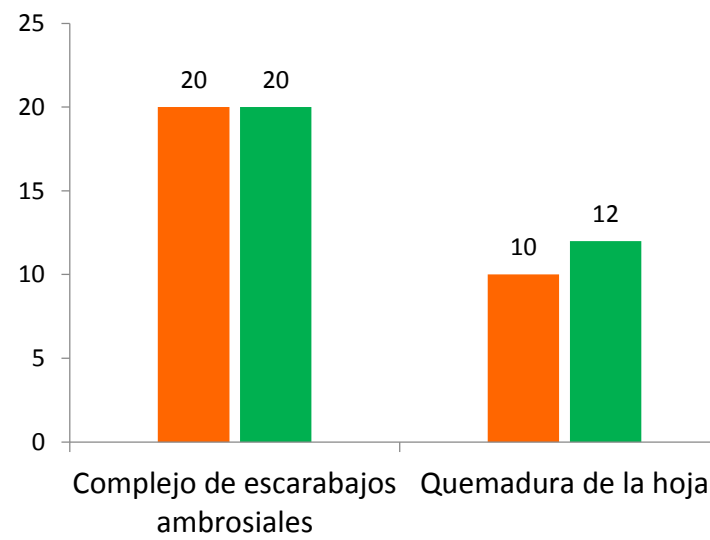

Durante el primer mes del año se ha logrado un avance en las estrategias operativas del Programa de Vigilancia Epidemiológica Fitosanitaria



**3.82%** Rutas de trampeo

**4.64%** Rutas de vigilancia