

PARTICIPACIÓN TOTAL EN ALTURA 2015 / TONELADAS

MESES	TONELADAS				
	CARGA	TOTAL	NACIONAL	%	EXTRANJERA
ENE	TOTAL ALTURA	15,888,802	0	0%	15,888,802
FEB	TOTAL ALTURA	15,700,978	18,584	0%	15,682,394
MAR	TOTAL ALTURA	16,705,164	65,243	0%	16,639,921
ABR	TOTAL ALTURA	17,140,648	43,495	0%	17,097,153
MAY	TOTAL ALTURA	15,598,743	27,857	0%	15,570,886
JUN	TOTAL ALTURA	16,049,100	21,803	0%	16,027,297
JUL	TOTAL ALTURA	17,904,987	99,019	1%	17,805,968
AGO	TOTAL ALTURA	16,064,813	35,806	0%	16,029,007
SEP	TOTAL ALTURA	16,331,150	47,628	0%	16,283,522
OCT	TOTAL ALTURA	15,897,949	56,549	0%	15,841,400
NOV	TOTAL ALTURA	15,944,648	22,199	0%	15,922,449
DIC	TOTAL ALTURA	14,174,601	115,690	1%	14,058,911

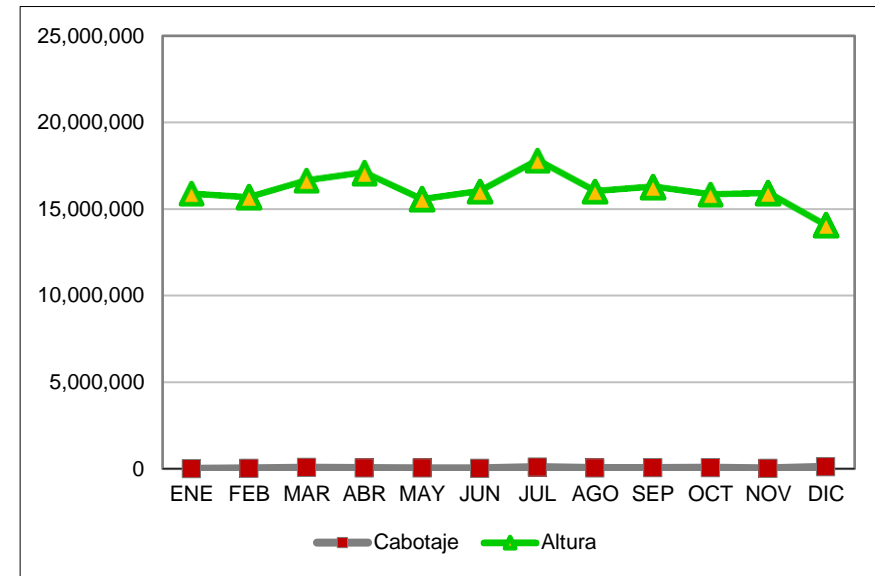

MESES	TONELADAS ACUMULADAS				
	CARGA	TOTAL	NACIONAL	%	EXTRANJERA
ENE	TOTAL ALTURA	15,888,802	0	0%	15,888,802
FEB	TOTAL ALTURA	31,589,779	18,584	0%	31,571,195
MAR	TOTAL ALTURA	48,294,944	83,827	0%	48,211,116
ABR	TOTAL ALTURA	65,435,591	127,322	0%	65,308,270
MAY	TOTAL ALTURA	81,034,334	155,179	0%	80,879,155
JUN	TOTAL ALTURA	97,083,434	176,982	0%	96,906,452
JUL	TOTAL ALTURA	114,988,421	276,001	0%	114,712,420
AGO	TOTAL ALTURA	131,053,234	311,807	0%	130,741,427
SEP	TOTAL ALTURA	147,384,384	359,436	0%	147,024,948
OCT	TOTAL ALTURA	163,282,333	415,985	0%	162,866,349
NOV	TOTAL ALTURA	179,226,981	438,183	0%	178,788,798
DIC	TOTAL ALTURA	193,401,582	553,873	0%	192,847,709

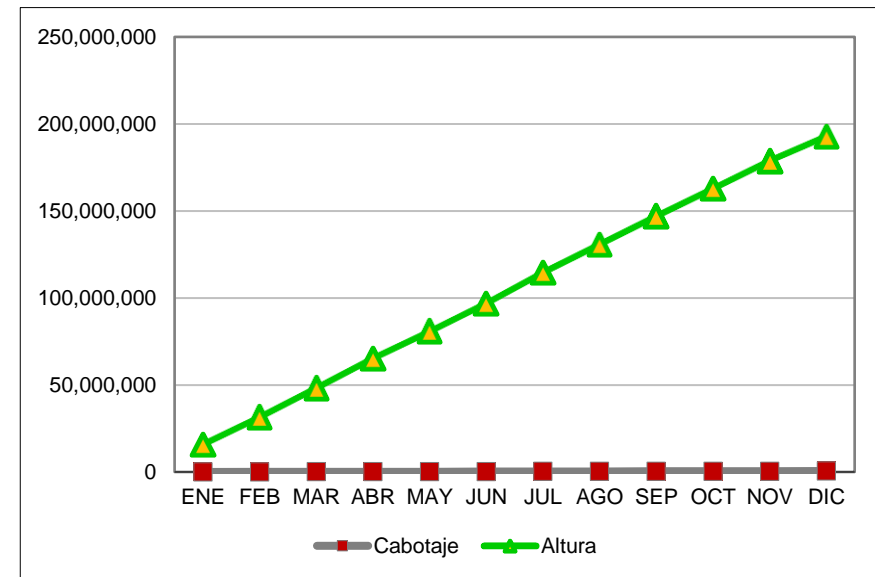

TOTAL ALTURA

PARTICIPACIÓN TOTAL EN ALTURA 2015 / NÚMEROS DE BARCOS

MESES	NÚMERO DE BARCOS				
	CARGA	TOTAL	NACIONAL	%	EXTRANJERA
ENE	TOTAL ALTURA	575	0	0%	575
FEB	TOTAL ALTURA	552	2	0%	550
MAR	TOTAL ALTURA	620	1	0%	619
ABR	TOTAL ALTURA	613	1	0%	612
MAY	TOTAL ALTURA	627	1	0%	626
JUN	TOTAL ALTURA	597	1	0%	596
JUL	TOTAL ALTURA	628	3	0%	625
AGO	TOTAL ALTURA	624	2	0%	622
SEP	TOTAL ALTURA	605	4	1%	601
OCT	TOTAL ALTURA	595	2	0%	593
NOV	TOTAL ALTURA	591	8	1%	583
DIC	TOTAL ALTURA	588	3	1%	585

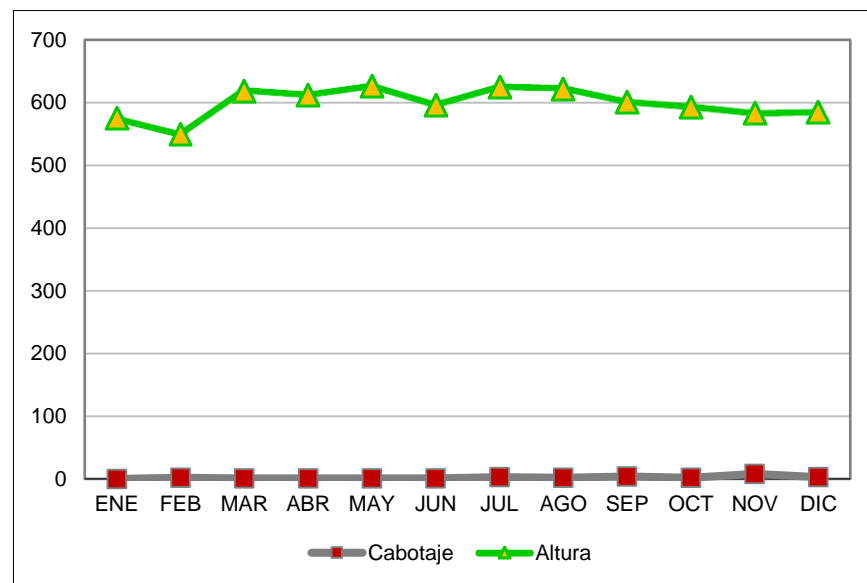

MESES	NÚMERO ACUMULADO DE BARCOS				
	CARGA	TOTAL	NACIONAL	%	EXTRANJERA
ENE	TOTAL ALTURA	575	0	0%	575
FEB	TOTAL ALTURA	1,127	2	0%	1,125
MAR	TOTAL ALTURA	1,747	3	0%	1,744
ABR	TOTAL ALTURA	2,360	4	0%	2,356
MAY	TOTAL ALTURA	2,987	5	0%	2,982
JUN	TOTAL ALTURA	3,584	6	0%	3,578
JUL	TOTAL ALTURA	4,212	9	0%	4,203
AGO	TOTAL ALTURA	4,836	11	0%	4,825
SEP	TOTAL ALTURA	5,441	15	0%	5,426
OCT	TOTAL ALTURA	6,036	17	0%	6,019
NOV	TOTAL ALTURA	6,627	25	0%	6,602
DIC	TOTAL ALTURA	7,215	28	0%	7,187

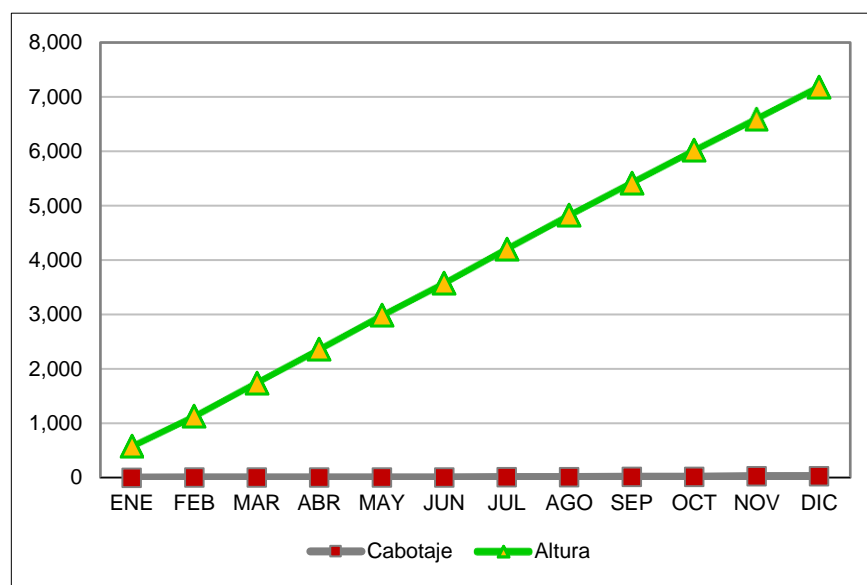

TOTAL ALTURA

PARTICIPACIÓN TOTAL EN ALTURA 2015 / FRECUENCIA DE ARRIBOS

MESES	FRECUENCIA DE ARRIBOS				
	CARGA	TOTAL	NACIONAL	%	EXTRANJERA
ENE	TOTAL ALTURA	857	0	0%	857
FEB	TOTAL ALTURA	817	2	0%	815
MAR	TOTAL ALTURA	900	1	0%	899
ABR	TOTAL ALTURA	933	3	0%	930
MAY	TOTAL ALTURA	944	2	0%	942
JUN	TOTAL ALTURA	890	1	0%	889
JUL	TOTAL ALTURA	995	4	0%	991
AGO	TOTAL ALTURA	936	2	0%	934
SEP	TOTAL ALTURA	913	5	1%	908
OCT	TOTAL ALTURA	909	4	0%	905
NOV	TOTAL ALTURA	912	9	1%	903
DIC	TOTAL ALTURA	903	6	1%	897

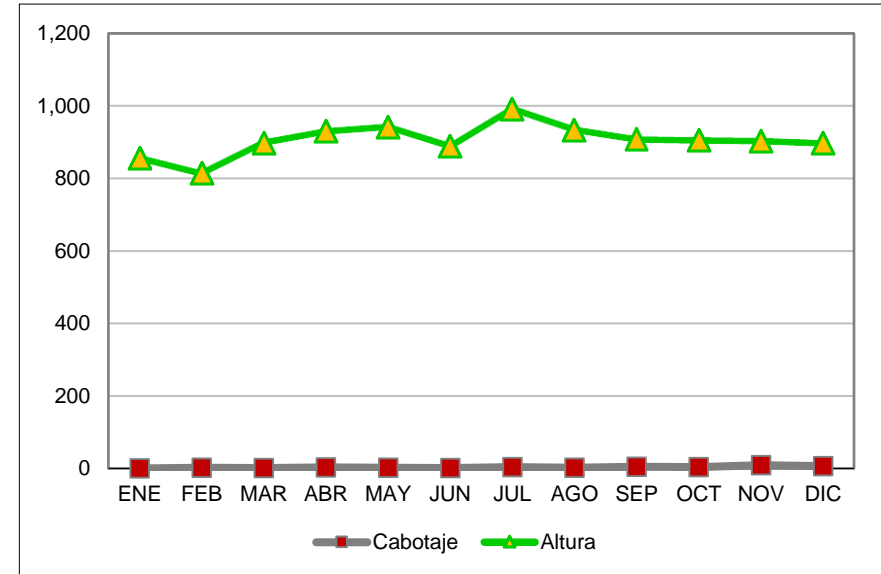

MESES	FRECUENCIA ACUMULADA DE ARRIBOS				
	CARGA	TOTAL	NACIONAL	%	EXTRANJERA
ENE	TOTAL ALTURA	857	0	0%	857
FEB	TOTAL ALTURA	1,674	2	0%	1,672
MAR	TOTAL ALTURA	2,574	3	0%	2,571
ABR	TOTAL ALTURA	3,507	6	0%	3,501
MAY	TOTAL ALTURA	4,451	8	0%	4,443
JUN	TOTAL ALTURA	5,341	9	0%	5,332
JUL	TOTAL ALTURA	6,336	13	0%	6,323
AGO	TOTAL ALTURA	7,272	15	0%	7,257
SEP	TOTAL ALTURA	8,185	20	0%	8,165
OCT	TOTAL ALTURA	9,094	24	0%	9,070
NOV	TOTAL ALTURA	10,006	33	0%	9,973
DIC	TOTAL ALTURA	10,909	39	0%	10,870

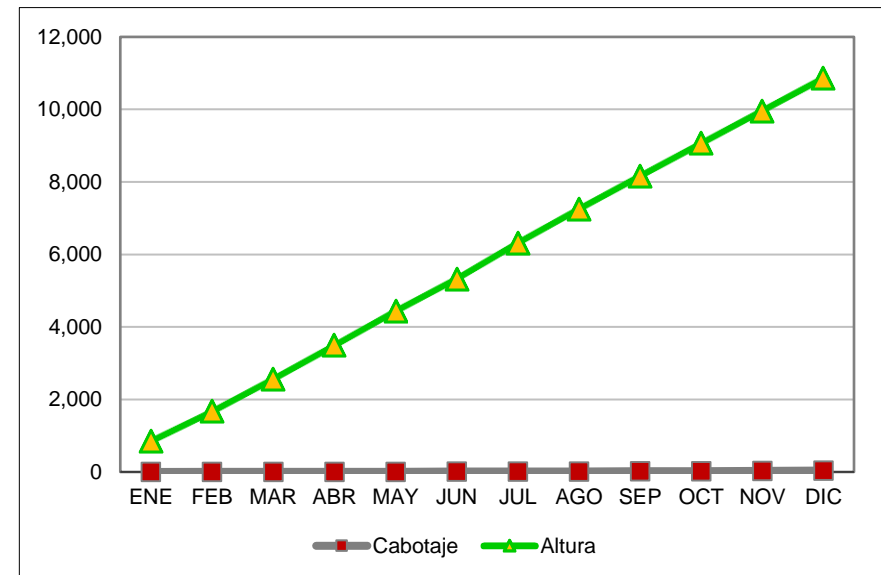

TOTAL ALTURA

PARTICIPACIÓN TOTAL EN ALTURA 2015 / TONELADAS

MESES	TONELADAS				
	CARGA	TOTAL	NACIONAL	%	EXTRANJERA
ENE	C. GENERAL	2,605,353	0	0%	2,605,353
FEB	C. GENERAL	2,490,754	0	0%	2,490,754
MAR	C. GENERAL	2,689,220	0	0%	2,689,220
ABR	C. GENERAL	2,838,701	0	0%	2,838,701
MAY	C. GENERAL	3,080,206	0	0%	3,080,206
JUN	C. GENERAL	2,761,535	0	0%	2,761,535
JUL	C. GENERAL	2,833,752	0	0%	2,833,752
AGO	C. GENERAL	2,738,304	0	0%	2,738,304
SEP	C. GENERAL	2,557,221	6,987	0%	2,550,234
OCT	C. GENERAL	2,738,563	145	0%	2,738,418
NOV	C. GENERAL	2,500,073	2,910	0%	2,497,164
DIC	C. GENERAL	2,445,068	1,007	0%	2,444,061

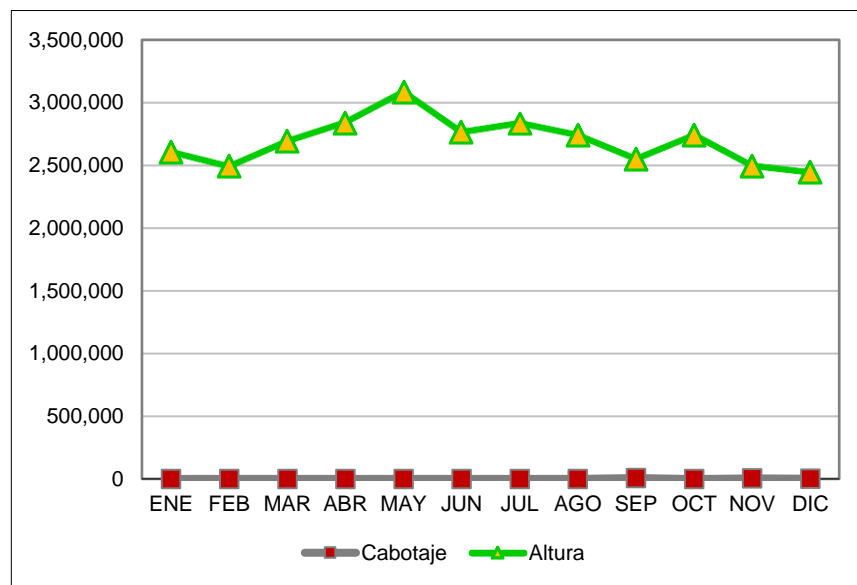

MESES	TONELADAS ACUMULADAS				
	CARGA	TOTAL	NACIONAL	%	EXTRANJERA
ENE	C. GENERAL	2,605,353	0	0%	2,605,353
FEB	C. GENERAL	5,096,107	0	0%	5,096,107
MAR	C. GENERAL	7,785,327	0	0%	7,785,327
ABR	C. GENERAL	10,624,027	0	0%	10,624,027
MAY	C. GENERAL	13,704,233	0	0%	13,704,233
JUN	C. GENERAL	16,465,768	0	0%	16,465,768
JUL	C. GENERAL	19,299,520	0	0%	19,299,520
AGO	C. GENERAL	22,037,824	0	0%	22,037,824
SEP	C. GENERAL	24,595,045	6,987	0%	24,588,058
OCT	C. GENERAL	27,333,609	7,132	0%	27,326,477
NOV	C. GENERAL	29,833,682	10,042	0%	29,823,640
DIC	C. GENERAL	32,278,751	11,049	0%	32,267,702

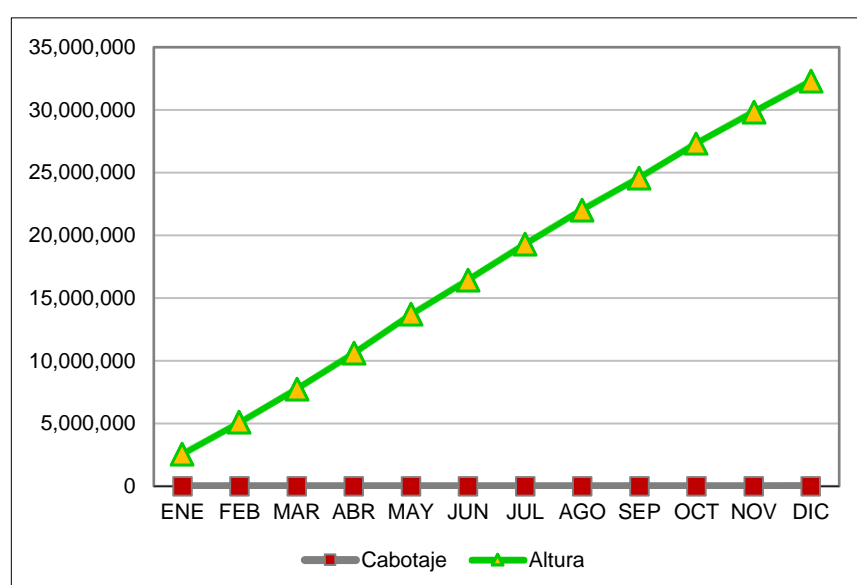

CARGA GENERAL

PARTICIPACIÓN TOTAL EN ALTURA 2015 / NÚMEROS DE BARCOS

MESES	NÚMERO DE BARCOS				
	CARGA	TOTAL	NACIONAL	%	EXTRANJERA
ENE	C. GENERAL	310	0	0%	310
FEB	C. GENERAL	289	0	0%	289
MAR	C. GENERAL	322	0	0%	322
ABR	C. GENERAL	306	0	0%	306
MAY	C. GENERAL	339	0	0%	339
JUN	C. GENERAL	314	0	0%	314
JUL	C. GENERAL	308	0	0%	308
AGO	C. GENERAL	342	0	0%	342
SEP	C. GENERAL	318	3	1%	315
OCT	C. GENERAL	319	1	0%	318
NOV	C. GENERAL	325	7	2%	318
DIC	C. GENERAL	314	1	0%	313

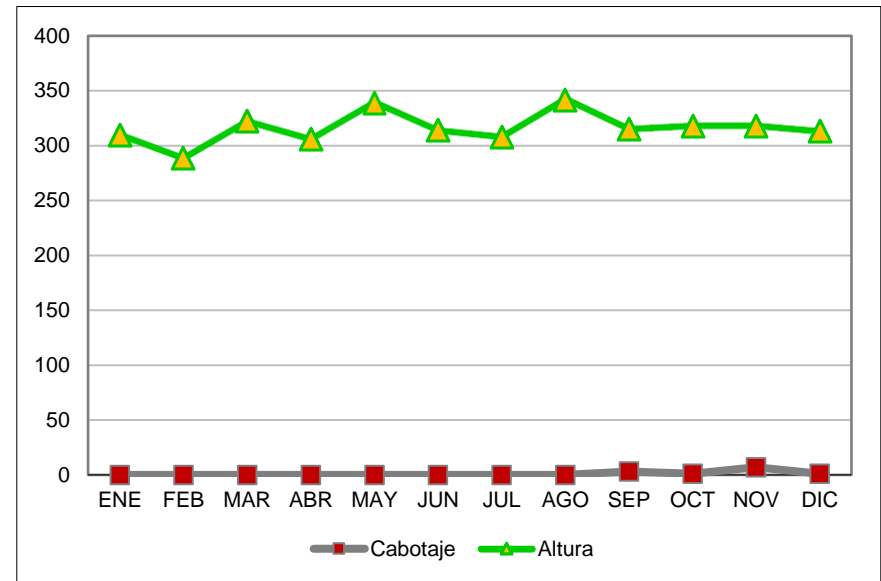

MESES	NÚMERO ACUMULADO DE BARCOS				
	CARGA	TOTAL	NACIONAL	%	EXTRANJERA
ENE	C. GENERAL	310	0	0%	310
FEB	C. GENERAL	599	0	0%	599
MAR	C. GENERAL	921	0	0%	921
ABR	C. GENERAL	1,227	0	0%	1,227
MAY	C. GENERAL	1,566	0	0%	1,566
JUN	C. GENERAL	1,880	0	0%	1,880
JUL	C. GENERAL	2,188	0	0%	2,188
AGO	C. GENERAL	2,530	0	0%	2,530
SEP	C. GENERAL	2,848	3	0%	2,845
OCT	C. GENERAL	3,167	4	0%	3,163
NOV	C. GENERAL	3,492	11	0%	3,481
DIC	C. GENERAL	3,806	12	0%	3,794

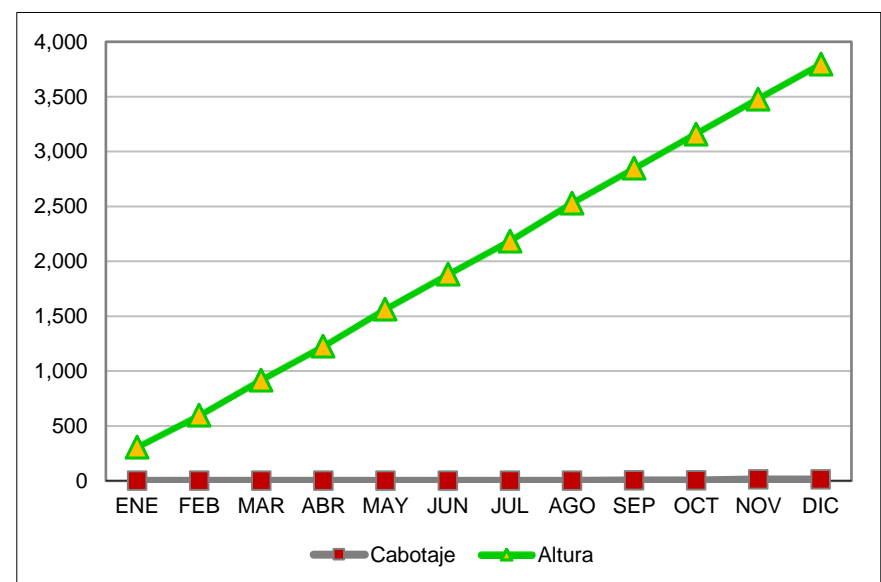

CARGA GENERAL

PARTICIPACIÓN TOTAL EN ALTURA 2015 / FRECUENCIA DE ARRIBOS

MESES	FRECUENCIA DE ARRIBOS				
	CARGA	TOTAL	NACIONAL	%	EXTRANJERA
ENE	C. GENERAL	502	0	0%	502
FEB	C. GENERAL	457	0	0%	457
MAR	C. GENERAL	507	0	0%	507
ABR	C. GENERAL	498	0	0%	498
MAY	C. GENERAL	538	0	0%	538
JUN	C. GENERAL	483	0	0%	483
JUL	C. GENERAL	529	0	0%	529
AGO	C. GENERAL	566	0	0%	566
SEP	C. GENERAL	521	3	1%	518
OCT	C. GENERAL	535	1	0%	534
NOV	C. GENERAL	544	7	1%	537
DIC	C. GENERAL	520	1	0%	519

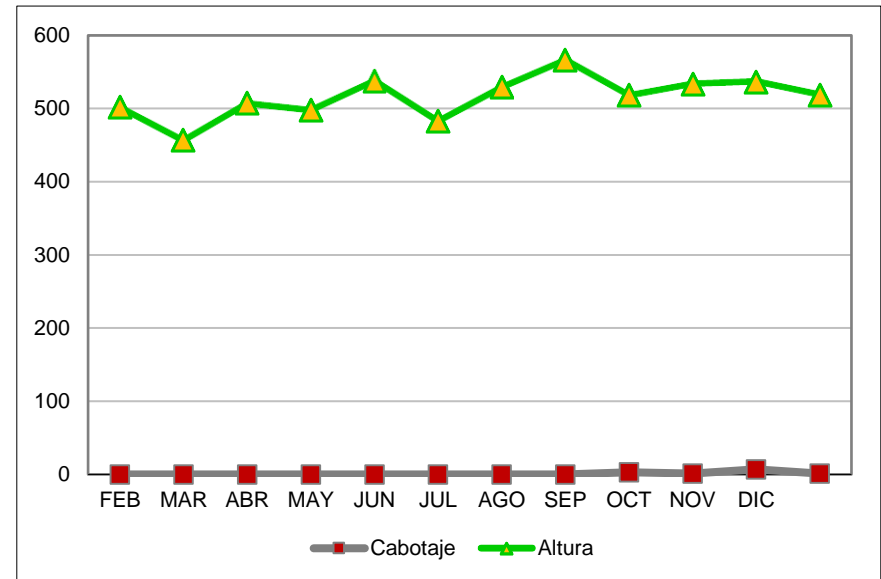

MESES	FRECUENCIA ACUMULADA DE ARRIBOS				
	CARGA	TOTAL	NACIONAL	%	EXTRANJERA
ENE	C. GENERAL	502	0	0%	502
FEB	C. GENERAL	959	0	0%	959
MAR	C. GENERAL	1,466	0	0%	1,466
ABR	C. GENERAL	1,964	0	0%	1,964
MAY	C. GENERAL	2,502	0	0%	2,502
JUN	C. GENERAL	2,985	0	0%	2,985
JUL	C. GENERAL	3,514	0	0%	3,514
AGO	C. GENERAL	4,080	0	0%	4,080
SEP	C. GENERAL	4,601	3	0%	4,598
OCT	C. GENERAL	5,136	4	0%	5,132
NOV	C. GENERAL	5,680	11	0%	5,669
DIC	C. GENERAL	6,200	12	0%	6,188

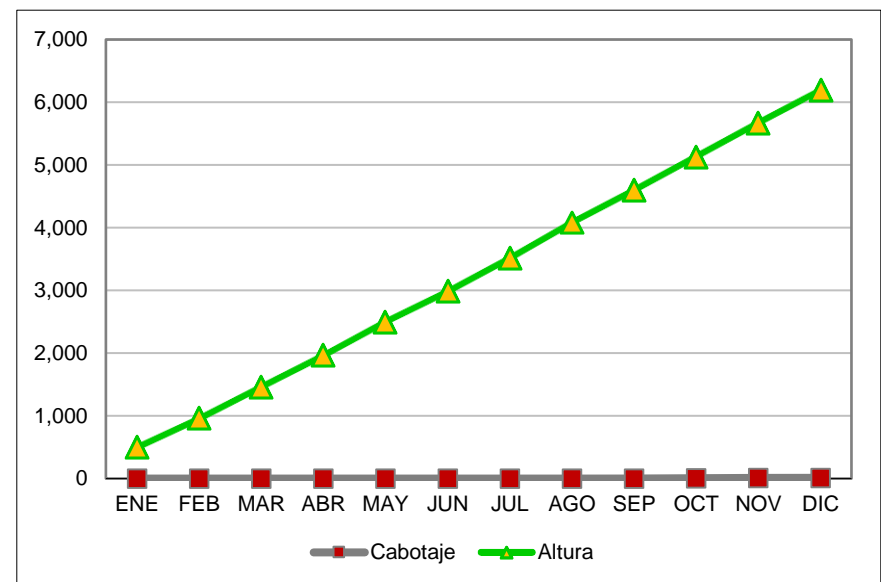

CARGA GENERAL

PARTICIPACIÓN TOTAL EN ALTURA 2015 / TONELADAS

MESES	TONELADAS				
	CARGA	TOTAL	NACIONAL	%	EXTRANJERA
ENE	G. AGRÍCOLA	898,681	0	0%	898,681
FEB	G. AGRÍCOLA	863,661	0	0%	863,661
MAR	G. AGRÍCOLA	1,210,657	0	0%	1,210,657
ABR	G. AGRÍCOLA	1,406,297	0	0%	1,406,297
MAY	G. AGRÍCOLA	1,355,338	0	0%	1,355,338
JUN	G. AGRÍCOLA	1,329,037	0	0%	1,329,037
JUL	G. AGRÍCOLA	1,274,178	0	0%	1,274,178
AGO	G. AGRÍCOLA	1,518,640	0	0%	1,518,640
SEP	G. AGRÍCOLA	1,627,134	0	0%	1,627,134
OCT	G. AGRÍCOLA	1,132,700	0	0%	1,132,700
NOV	G. AGRÍCOLA	1,037,393	0	0%	1,037,393
DIC	G. AGRÍCOLA	1,036,150	0	0%	1,036,150

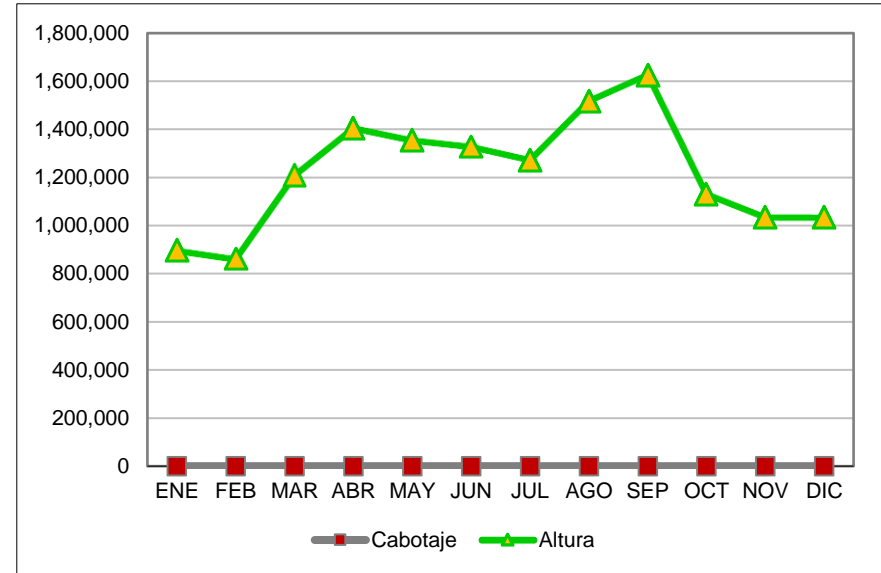

MESES	TONELADAS ACUMULADAS				
	CARGA	TOTAL	NACIONAL	%	EXTRANJERA
ENE	G. AGRÍCOLA	898,681	0	0%	898,681
FEB	G. AGRÍCOLA	1,762,342	0	0%	1,762,342
MAR	G. AGRÍCOLA	2,972,999	0	0%	2,972,999
ABR	G. AGRÍCOLA	4,379,296	0	0%	4,379,296
MAY	G. AGRÍCOLA	5,734,634	0	0%	5,734,634
JUN	G. AGRÍCOLA	7,063,671	0	0%	7,063,671
JUL	G. AGRÍCOLA	8,337,849	0	0%	8,337,849
AGO	G. AGRÍCOLA	9,856,489	0	0%	9,856,489
SEP	G. AGRÍCOLA	11,483,623	0	0%	11,483,623
OCT	G. AGRÍCOLA	12,616,323	0	0%	12,616,323
NOV	G. AGRÍCOLA	13,653,717	0	0%	13,653,717
DIC	G. AGRÍCOLA	14,689,866	0	0%	14,689,866

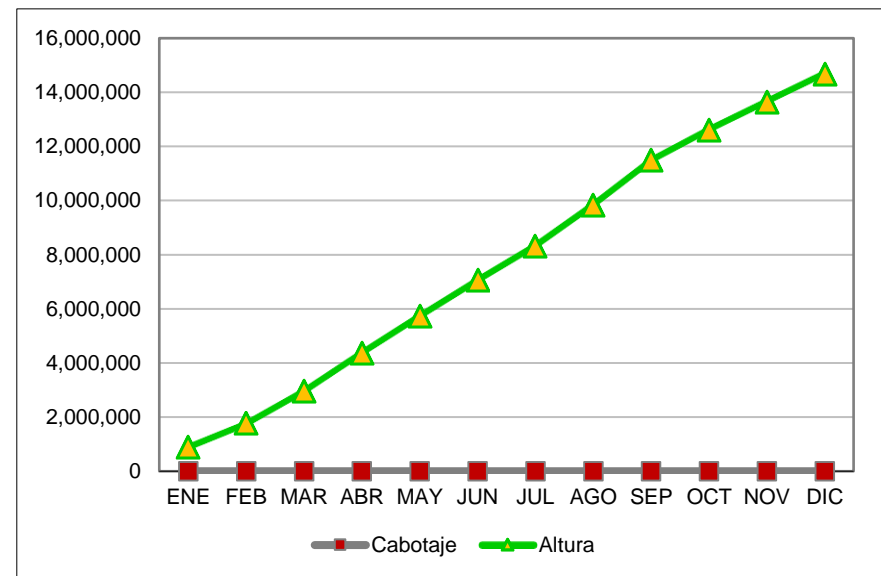

GRANEL AGRÍCOLA

PARTICIPACIÓN TOTAL EN ALTURA 2015 / NÚMEROS DE BARCOS

MESES	NÚMERO DE BARCOS				
	CARGA	TOTAL	NACIONAL	%	EXTRANJERA
ENE	G. AGRÍCOLA	26	0	0%	26
FEB	G. AGRÍCOLA	24	0	0%	24
MAR	G. AGRÍCOLA	34	0	0%	34
ABR	G. AGRÍCOLA	38	0	0%	38
MAY	G. AGRÍCOLA	34	0	0%	34
JUN	G. AGRÍCOLA	37	0	0%	37
JUL	G. AGRÍCOLA	41	0	0%	41
AGO	G. AGRÍCOLA	43	0	0%	43
SEP	G. AGRÍCOLA	46	0	0%	46
OCT	G. AGRÍCOLA	35	0	0%	35
NOV	G. AGRÍCOLA	29	0	0%	29
DIC	G. AGRÍCOLA	27	0	0%	27

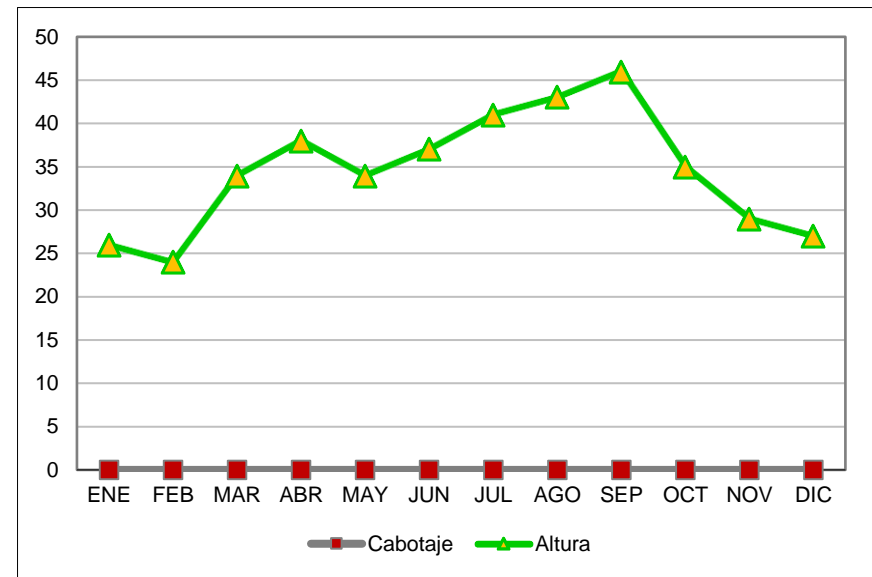

MESES	NÚMERO ACUMULADO DE BARCOS				
	CARGA	TOTAL	NACIONAL	%	EXTRANJERA
ENE	G. AGRÍCOLA	26	0	0%	26
FEB	G. AGRÍCOLA	50	0	0%	50
MAR	G. AGRÍCOLA	84	0	0%	84
ABR	G. AGRÍCOLA	122	0	0%	122
MAY	G. AGRÍCOLA	156	0	0%	156
JUN	G. AGRÍCOLA	193	0	0%	193
JUL	G. AGRÍCOLA	234	0	0%	234
AGO	G. AGRÍCOLA	277	0	0%	277
SEP	G. AGRÍCOLA	323	0	0%	323
OCT	G. AGRÍCOLA	358	0	0%	358
NOV	G. AGRÍCOLA	387	0	0%	387
DIC	G. AGRÍCOLA	414	0	0%	414

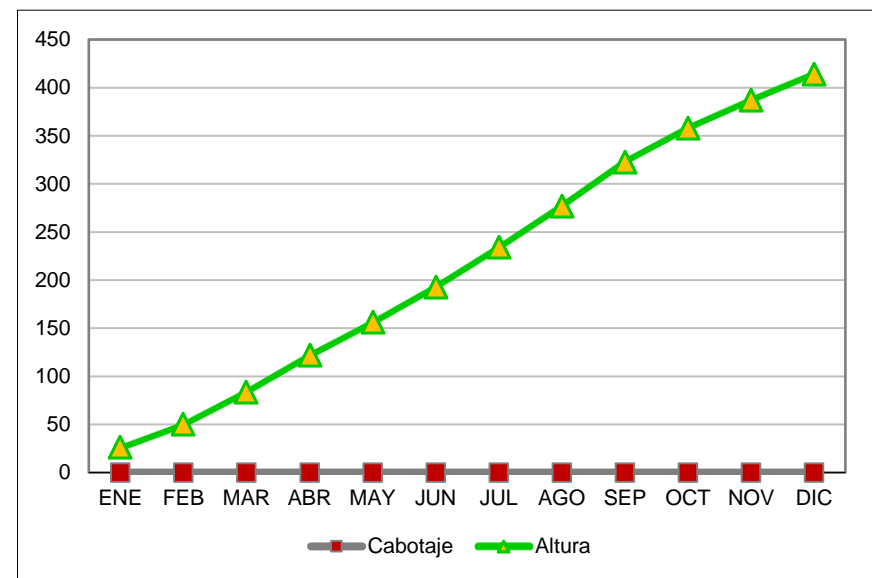

GRANEL AGRÍCOLA

PARTICIPACIÓN TOTAL EN ALTURA 2015 / FRECUENCIA DE ARRIBOS

MESES	FRECUENCIA DE ARRIBOS				
	CARGA	TOTAL	NACIONAL	%	EXTRANJERA
ENE	G. AGRÍCOLA	29	0	0%	29
FEB	G. AGRÍCOLA	27	0	0%	27
MAR	G. AGRÍCOLA	42	0	0%	42
ABR	G. AGRÍCOLA	46	0	0%	46
MAY	G. AGRÍCOLA	42	0	0%	42
JUN	G. AGRÍCOLA	46	0	0%	46
JUL	G. AGRÍCOLA	49	0	0%	49
AGO	G. AGRÍCOLA	50	0	0%	50
SEP	G. AGRÍCOLA	56	0	0%	56
OCT	G. AGRÍCOLA	37	0	0%	37
NOV	G. AGRÍCOLA	34	0	0%	34
DIC	G. AGRÍCOLA	34	0	0%	34

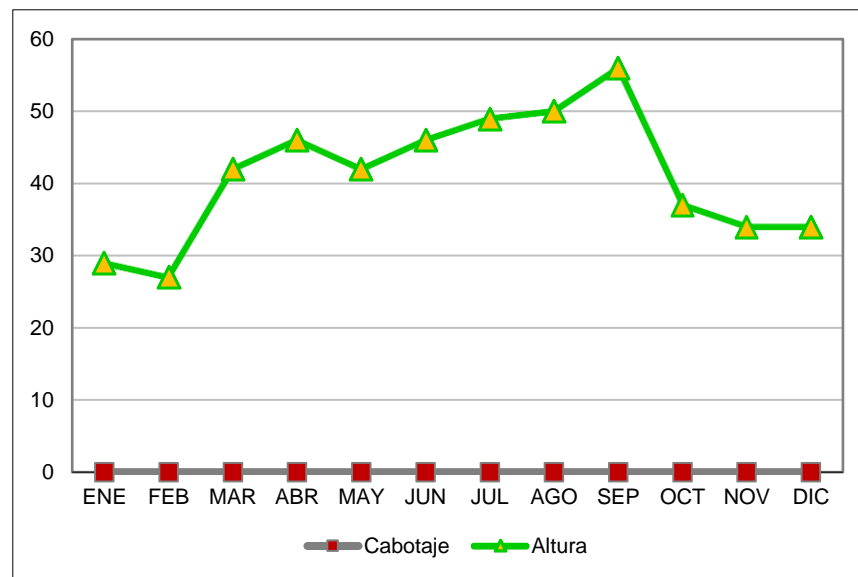

MESES	FRECUENCIA ACUMULADA DE ARRIBOS				
	CARGA	TOTAL	NACIONAL	%	EXTRANJERA
ENE	G. AGRÍCOLA	29	0	0%	29
FEB	G. AGRÍCOLA	56	0	0%	56
MAR	G. AGRÍCOLA	98	0	0%	98
ABR	G. AGRÍCOLA	144	0	0%	144
MAY	G. AGRÍCOLA	186	0	0%	186
JUN	G. AGRÍCOLA	232	0	0%	232
JUL	G. AGRÍCOLA	281	0	0%	281
AGO	G. AGRÍCOLA	331	0	0%	331
SEP	G. AGRÍCOLA	387	0	0%	387
OCT	G. AGRÍCOLA	424	0	0%	424
NOV	G. AGRÍCOLA	458	0	0%	458
DIC	G. AGRÍCOLA	492	0	0%	492

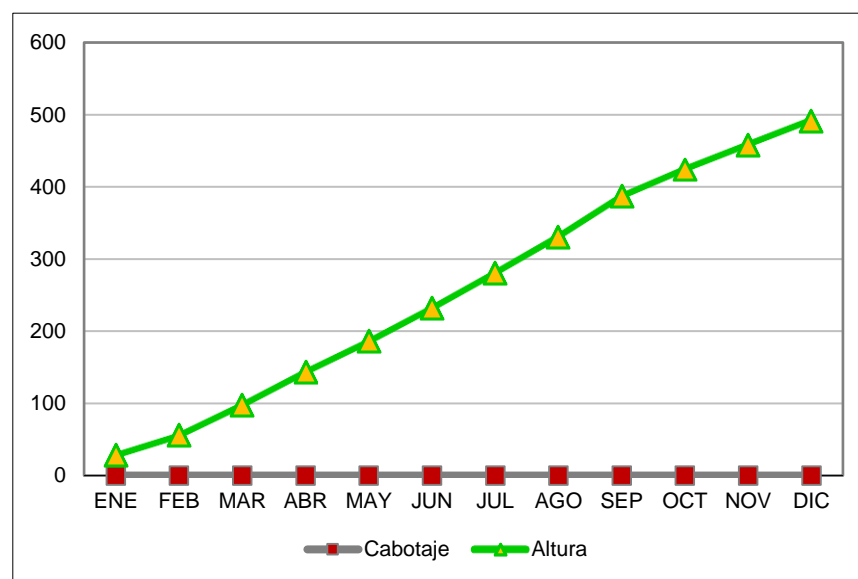

GRANEL AGRÍCOLA

PARTICIPACIÓN TOTAL EN ALTURA 2015 / TONELADAS

MESES	TONELADAS				
	CARGA	TOTAL	NACIONAL	%	EXTRANJERA
ENE	G. MINERAL	3,447,865	0	0%	3,447,865
FEB	G. MINERAL	3,411,613	13,150	0%	3,398,463
MAR	G. MINERAL	3,909,524	0	0%	3,909,524
ABR	G. MINERAL	4,284,601	0	0%	4,284,601
MAY	G. MINERAL	3,466,048	0	0%	3,466,048
JUN	G. MINERAL	4,235,554	0	0%	4,235,554
JUL	G. MINERAL	4,390,973	12,799	0%	4,378,175
AGO	G. MINERAL	3,706,611	12,800	0%	3,693,811
SEP	G. MINERAL	3,764,485	0	0%	3,764,485
OCT	G. MINERAL	4,010,745	0	0%	4,010,745
NOV	G. MINERAL	3,807,903	0	0%	3,807,903
DIC	G. MINERAL	3,152,488	40,100	1%	3,112,388

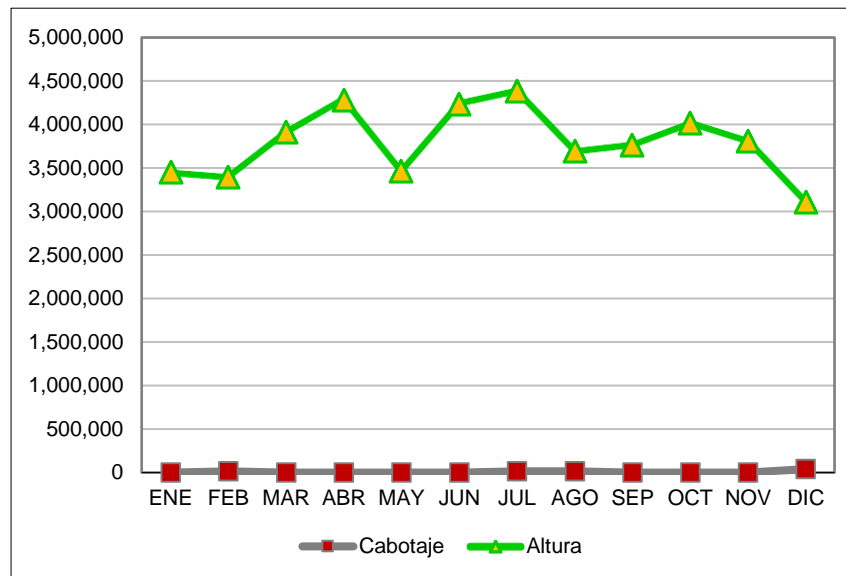

MESES	TONELADAS ACUMULADAS				
	CARGA	TOTAL	NACIONAL	%	EXTRANJERA
ENE	G. MINERAL	3,447,865	0	0%	3,447,865
FEB	G. MINERAL	6,859,478	13,150	0%	6,846,328
MAR	G. MINERAL	10,769,002	13,150	0%	10,755,852
ABR	G. MINERAL	15,053,604	13,150	0%	15,040,454
MAY	G. MINERAL	18,519,652	13,150	0%	18,506,502
JUN	G. MINERAL	22,755,206	13,150	0%	22,742,056
JUL	G. MINERAL	27,146,179	25,949	0%	27,120,231
AGO	G. MINERAL	30,852,791	38,749	0%	30,814,042
SEP	G. MINERAL	34,617,275	38,749	0%	34,578,527
OCT	G. MINERAL	38,628,020	38,749	0%	38,589,271
NOV	G. MINERAL	42,435,923	38,749	0%	42,397,174
DIC	G. MINERAL	45,588,411	78,849	0%	45,509,563

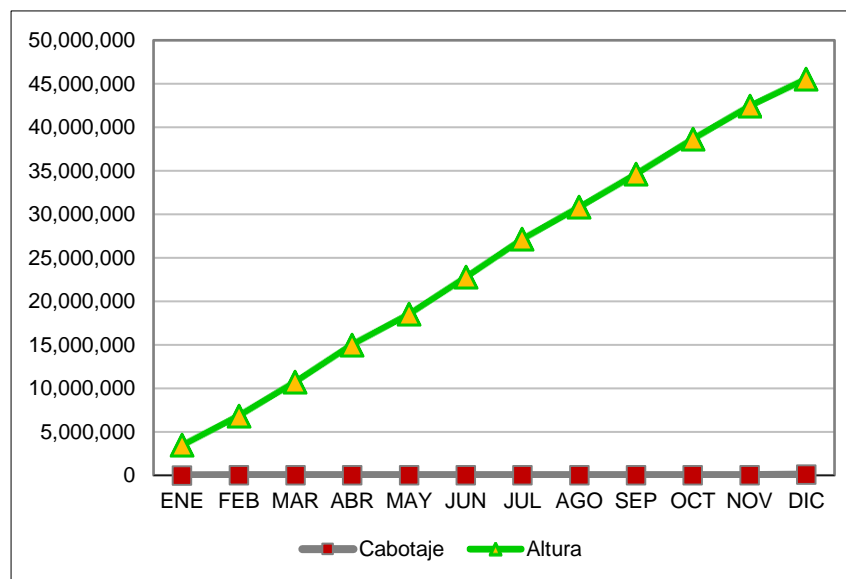

GRANEL MINERAL

PARTICIPACIÓN TOTAL EN ALTURA 2015 / NÚMEROS DE BARCOS

MESES	NÚMERO DE BARCOS				
	CARGA	TOTAL	NACIONAL	%	EXTRANJERA
ENE	G. MINERAL	72	0	0%	72
FEB	G. MINERAL	66	1	2%	65
MAR	G. MINERAL	79	0	0%	79
ABR	G. MINERAL	91	0	0%	91
MAY	G. MINERAL	82	0	0%	82
JUN	G. MINERAL	91	0	0%	91
JUL	G. MINERAL	89	1	1%	88
AGO	G. MINERAL	67	1	1%	66
SEP	G. MINERAL	77	0	0%	77
OCT	G. MINERAL	72	0	0%	72
NOV	G. MINERAL	67	0	0%	67
DIC	G. MINERAL	74	1	1%	73

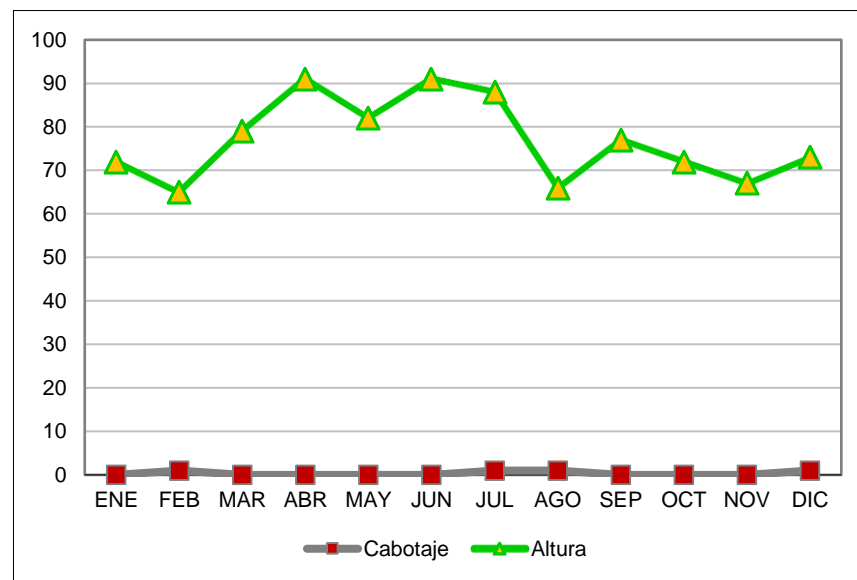

MESES	NÚMERO ACUMULADO DE BARCOS				
	CARGA	TOTAL	NACIONAL	%	EXTRANJERA
ENE	G. MINERAL	72	0	0%	72
FEB	G. MINERAL	138	1	1%	137
MAR	G. MINERAL	217	1	0%	216
ABR	G. MINERAL	308	1	0%	307
MAY	G. MINERAL	390	1	0%	389
JUN	G. MINERAL	481	1	0%	480
JUL	G. MINERAL	570	2	0%	568
AGO	G. MINERAL	637	3	0%	634
SEP	G. MINERAL	714	3	0%	711
OCT	G. MINERAL	786	3	0%	783
NOV	G. MINERAL	853	3	0%	850
DIC	G. MINERAL	927	4	0%	923

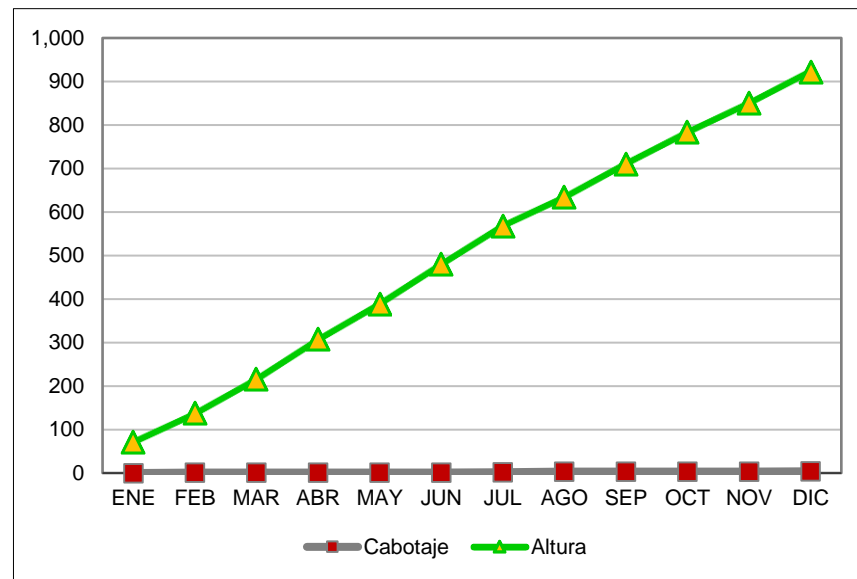

GRANEL MINERAL

PARTICIPACIÓN TOTAL EN ALTURA 2015 / FRECUENCIA DE ARRIBOS

MESES	FRECUENCIA DE ARRIBOS				
	CARGA	TOTAL	NACIONAL	%	EXTRANJERA
ENE	G. MINERAL	78	0	0%	78
FEB	G. MINERAL	72	1	1%	71
MAR	G. MINERAL	92	0	0%	92
ABR	G. MINERAL	109	0	0%	109
MAY	G. MINERAL	96	0	0%	96
JUN	G. MINERAL	106	0	0%	106
JUL	G. MINERAL	106	1	1%	105
AGO	G. MINERAL	79	1	1%	78
SEP	G. MINERAL	82	0	0%	82
OCT	G. MINERAL	79	0	0%	79
NOV	G. MINERAL	68	0	0%	68
DIC	G. MINERAL	79	1	1%	78

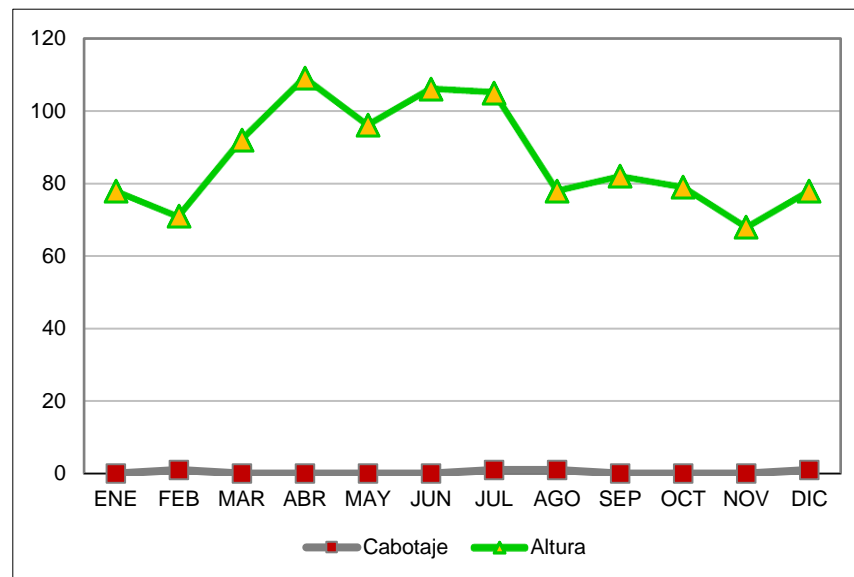

MESES	FRECUENCIA ACUMULADA DE ARRIBOS				
	CARGA	TOTAL	NACIONAL	%	EXTRANJERA
ENE	G. MINERAL	78	0	0%	78
FEB	G. MINERAL	150	1	1%	149
MAR	G. MINERAL	242	1	0%	241
ABR	G. MINERAL	351	1	0%	350
MAY	G. MINERAL	447	1	0%	446
JUN	G. MINERAL	553	1	0%	552
JUL	G. MINERAL	659	2	0%	657
AGO	G. MINERAL	738	3	0%	735
SEP	G. MINERAL	820	3	0%	817
OCT	G. MINERAL	899	3	0%	896
NOV	G. MINERAL	967	3	0%	964
DIC	G. MINERAL	1,046	4	0%	1,042

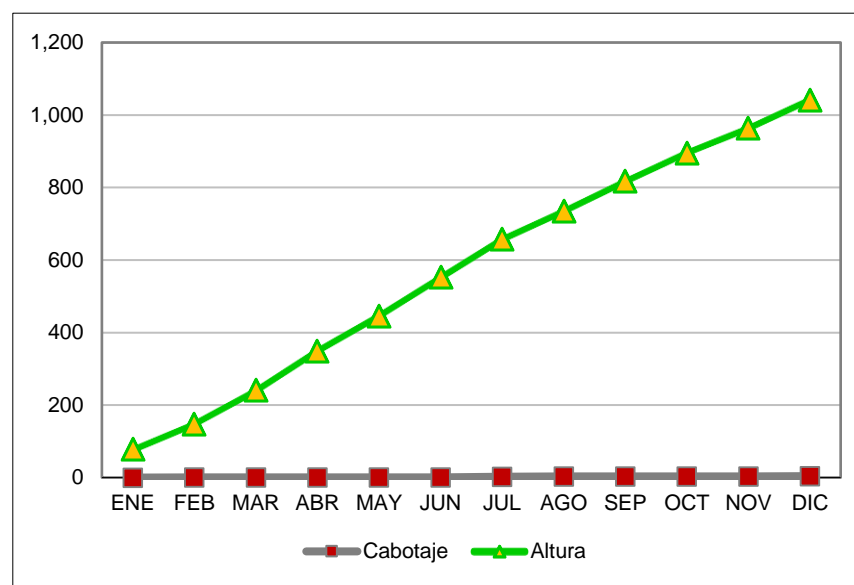

GRANEL MINERAL

PARTICIPACIÓN TOTAL EN ALTURA 2015 / TONELADAS

MESES	TONELADAS				
	CARGA	TOTAL	NACIONAL	%	EXTRANJERA
ENE	PETRÓLEO Y DERIV	7,853,010	0	0%	7,853,010
FEB	PETRÓLEO Y DERIV	7,706,230	5,434	0%	7,700,796
MAR	PETRÓLEO Y DERIV	7,520,993	65,243	1%	7,455,750
ABR	PETRÓLEO Y DERIV	7,256,493	43,495	1%	7,212,998
MAY	PETRÓLEO Y DERIV	6,684,986	27,857	0%	6,657,129
JUN	PETRÓLEO Y DERIV	6,474,916	21,803	0%	6,453,113
JUL	PETRÓLEO Y DERIV	8,169,179	86,221	1%	8,082,958
AGO	PETRÓLEO Y DERIV	6,887,470	23,006	0%	6,864,464
SEP	PETRÓLEO Y DERIV	7,235,790	40,641	1%	7,195,149
OCT	PETRÓLEO Y DERIV	6,942,310	56,404	1%	6,885,906
NOV	PETRÓLEO Y DERIV	7,530,679	19,289	0%	7,511,390
DIC	PETRÓLEO Y DERIV	6,583,032	74,583	1%	6,508,449

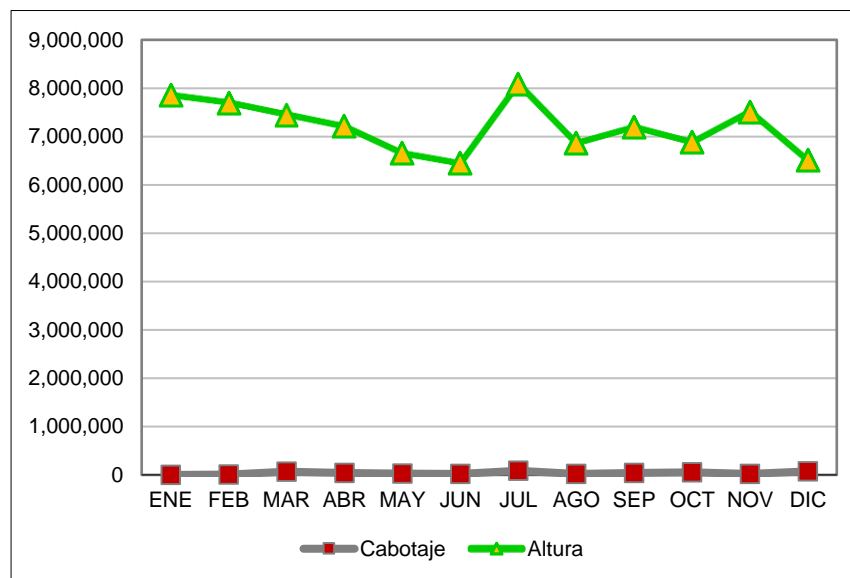

MESES	TONELADAS ACUMULADAS				
	CARGA	TOTAL	NACIONAL	%	EXTRANJERA
ENE	PETRÓLEO Y DERIV	7,853,010	0	0%	7,853,010
FEB	PETRÓLEO Y DERIV	15,559,240	5,434	0%	15,553,806
MAR	PETRÓLEO Y DERIV	23,080,233	70,677	0%	23,009,556
ABR	PETRÓLEO Y DERIV	30,336,725	114,172	0%	30,222,554
MAY	PETRÓLEO Y DERIV	37,021,711	142,029	0%	36,879,682
JUN	PETRÓLEO Y DERIV	43,496,628	163,832	0%	43,332,795
JUL	PETRÓLEO Y DERIV	51,665,806	250,053	0%	51,415,753
AGO	PETRÓLEO Y DERIV	58,553,277	273,059	0%	58,280,218
SEP	PETRÓLEO Y DERIV	65,789,066	313,700	0%	65,475,366
OCT	PETRÓLEO Y DERIV	72,731,376	370,104	1%	72,361,272
NOV	PETRÓLEO Y DERIV	80,262,055	389,393	0%	79,872,662
DIC	PETRÓLEO Y DERIV	86,845,087	463,976	1%	86,381,111

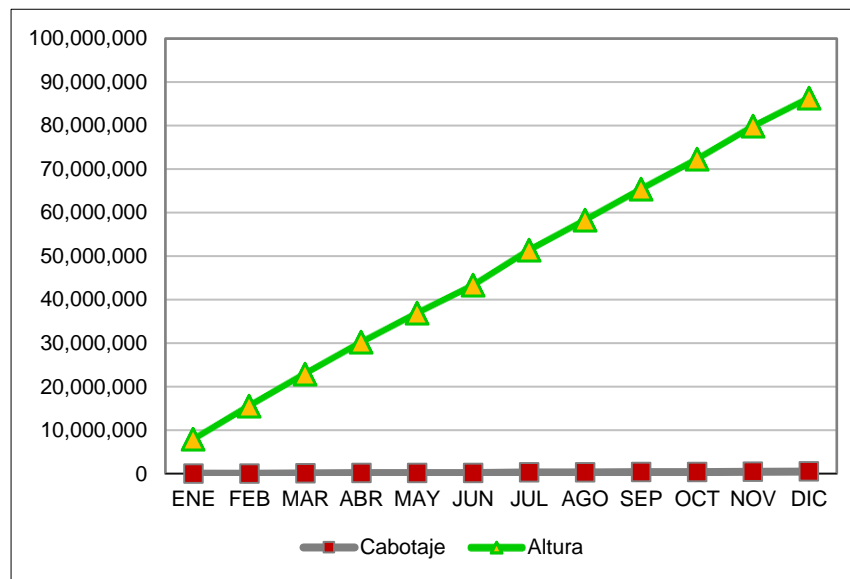

PETRÓLEO Y DERIVADOS

PARTICIPACIÓN TOTAL EN ALTURA 2015 / NÚMEROS DE BARCOS

MESES	NÚMERO DE BARCOS				
	CARGA	TOTAL	NACIONAL	%	EXTRANJERA
ENE	PETRÓLEO Y DERIV	118	0	0%	118
FEB	PETRÓLEO Y DERIV	119	1	1%	118
MAR	PETRÓLEO Y DERIV	122	1	1%	121
ABR	PETRÓLEO Y DERIV	118	1	1%	117
MAY	PETRÓLEO Y DERIV	116	1	1%	115
JUN	PETRÓLEO Y DERIV	108	1	1%	107
JUL	PETRÓLEO Y DERIV	130	2	2%	128
AGO	PETRÓLEO Y DERIV	113	1	1%	112
SEP	PETRÓLEO Y DERIV	112	1	1%	111
OCT	PETRÓLEO Y DERIV	112	1	1%	111
NOV	PETRÓLEO Y DERIV	114	1	1%	113
DIC	PETRÓLEO Y DERIV	116	1	1%	115

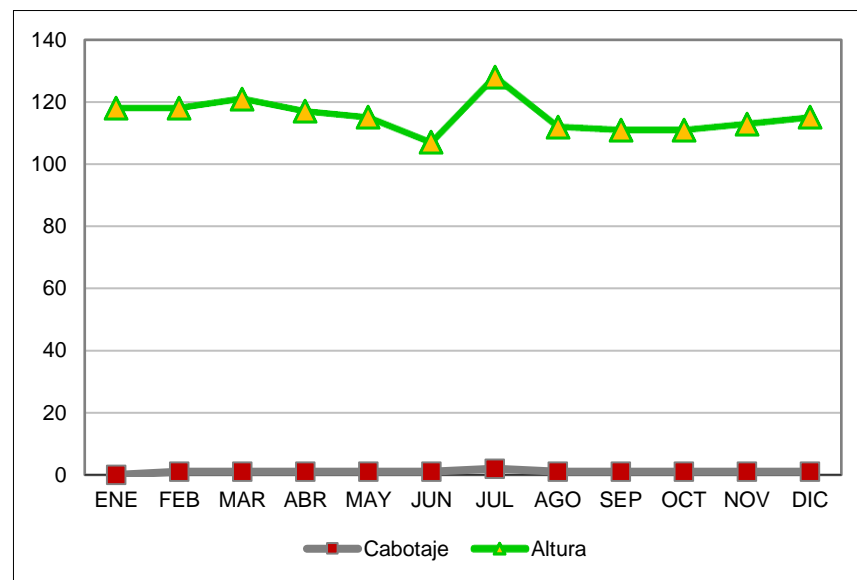

MESES	NÚMERO ACUMULADO DE BARCOS				
	CARGA	TOTAL	NACIONAL	%	EXTRANJERA
ENE	PETRÓLEO Y DERIV	118	0	0%	118
FEB	PETRÓLEO Y DERIV	237	1	0%	236
MAR	PETRÓLEO Y DERIV	359	2	1%	357
ABR	PETRÓLEO Y DERIV	477	3	1%	474
MAY	PETRÓLEO Y DERIV	593	4	1%	589
JUN	PETRÓLEO Y DERIV	701	5	1%	696
JUL	PETRÓLEO Y DERIV	831	7	1%	824
AGO	PETRÓLEO Y DERIV	944	8	1%	936
SEP	PETRÓLEO Y DERIV	1,056	9	1%	1,047
OCT	PETRÓLEO Y DERIV	1,168	10	1%	1,158
NOV	PETRÓLEO Y DERIV	1,282	11	1%	1,271
DIC	PETRÓLEO Y DERIV	1,398	12	1%	1,386

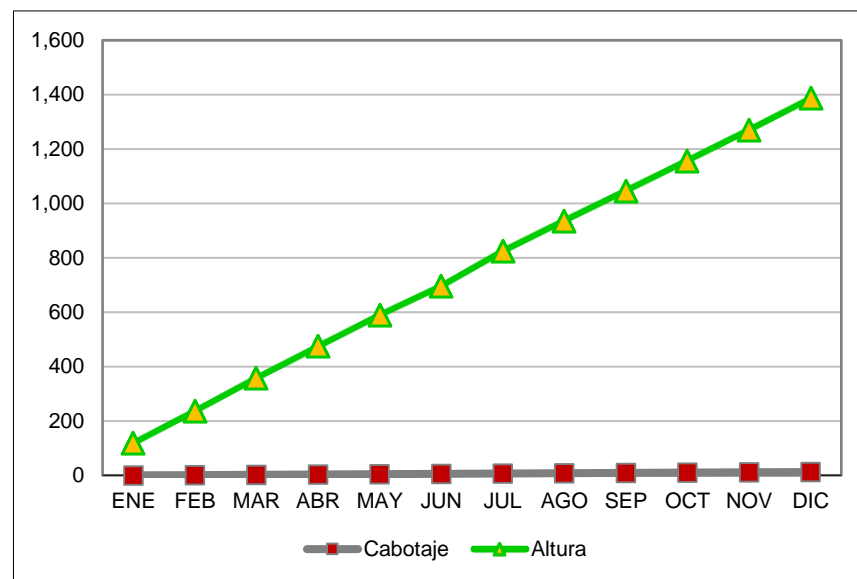

PETRÓLEO Y DERIVADOS

PARTICIPACIÓN TOTAL EN ALTURA 2015 / FRECUENCIA DE ARRIBOS

MESES	FRECUENCIA DE ARRIBOS				
	CARGA	TOTAL	NACIONAL	%	EXTRANJERA
ENE	PETRÓLEO Y DERIV	171	0	0%	171
FEB	PETRÓLEO Y DERIV	182	1	1%	181
MAR	PETRÓLEO Y DERIV	166	1	1%	165
ABR	PETRÓLEO Y DERIV	187	3	2%	184
MAY	PETRÓLEO Y DERIV	178	2	1%	176
JUN	PETRÓLEO Y DERIV	172	1	1%	171
JUL	PETRÓLEO Y DERIV	215	3	1%	212
AGO	PETRÓLEO Y DERIV	156	1	1%	155
SEP	PETRÓLEO Y DERIV	163	2	1%	161
OCT	PETRÓLEO Y DERIV	164	3	2%	161
NOV	PETRÓLEO Y DERIV	178	2	1%	176
DIC	PETRÓLEO Y DERIV	179	4	2%	175

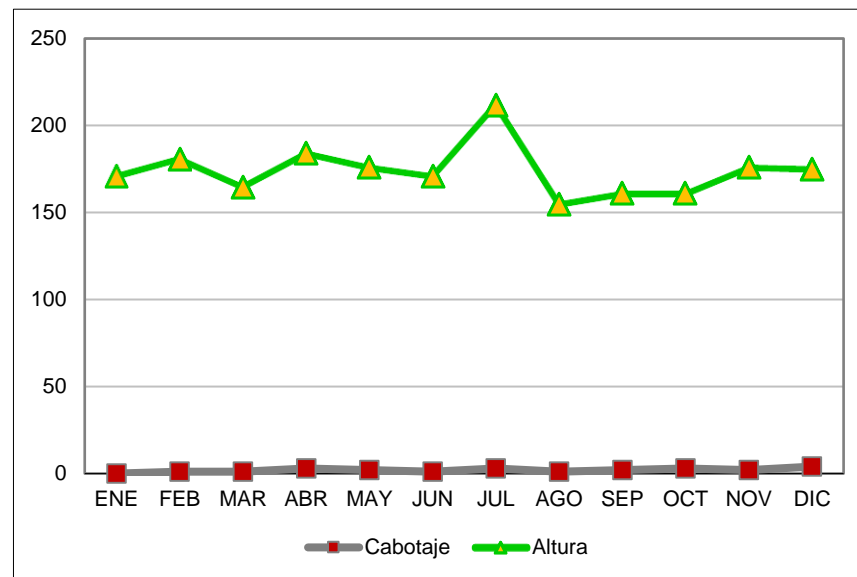

MESES	FRECUENCIA DE ARRIBOS				
	CARGA	TOTAL	NACIONAL	%	EXTRANJERA
ENE	PETRÓLEO Y DERIV	171	0	0%	171
FEB	PETRÓLEO Y DERIV	353	1	0%	352
MAR	PETRÓLEO Y DERIV	519	2	0%	517
ABR	PETRÓLEO Y DERIV	706	5	1%	701
MAY	PETRÓLEO Y DERIV	884	7	1%	877
JUN	PETRÓLEO Y DERIV	1,056	8	1%	1,048
JUL	PETRÓLEO Y DERIV	1,271	11	1%	1,260
AGO	PETRÓLEO Y DERIV	1,427	12	1%	1,415
SEP	PETRÓLEO Y DERIV	1,590	14	1%	1,576
OCT	PETRÓLEO Y DERIV	1,754	17	1%	1,737
NOV	PETRÓLEO Y DERIV	1,932	19	1%	1,913
DIC	PETRÓLEO Y DERIV	2,111	23	1%	2,088

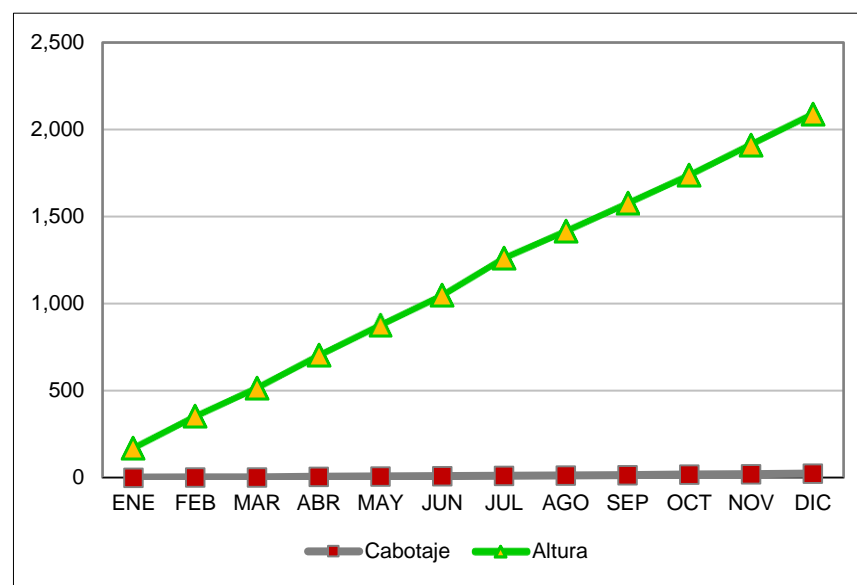

PARTICIPACIÓN TOTAL EN ALTURA 2015 / TONELADAS

MESES	TONELADAS				
	CARGA	TOTAL	NACIONAL	%	EXTRANJERA
ENE	FLUIDOS	1,083,893	0	0%	1,083,893
FEB	FLUIDOS	1,228,720	0	0%	1,228,720
MAR	FLUIDOS	1,374,770	0	0%	1,374,770
ABR	FLUIDOS	1,354,556	0	0%	1,354,556
MAY	FLUIDOS	1,012,164	0	0%	1,012,164
JUN	FLUIDOS	1,248,058	0	0%	1,248,058
JUL	FLUIDOS	1,236,905	0	0%	1,236,905
AGO	FLUIDOS	1,213,787	0	0%	1,213,787
SEP	FLUIDOS	1,146,521	0	0%	1,146,521
OCT	FLUIDOS	1,073,631	0	0%	1,073,631
NOV	FLUIDOS	1,068,599	0	0%	1,068,599
DIC	FLUIDOS	957,863	0	0%	957,863

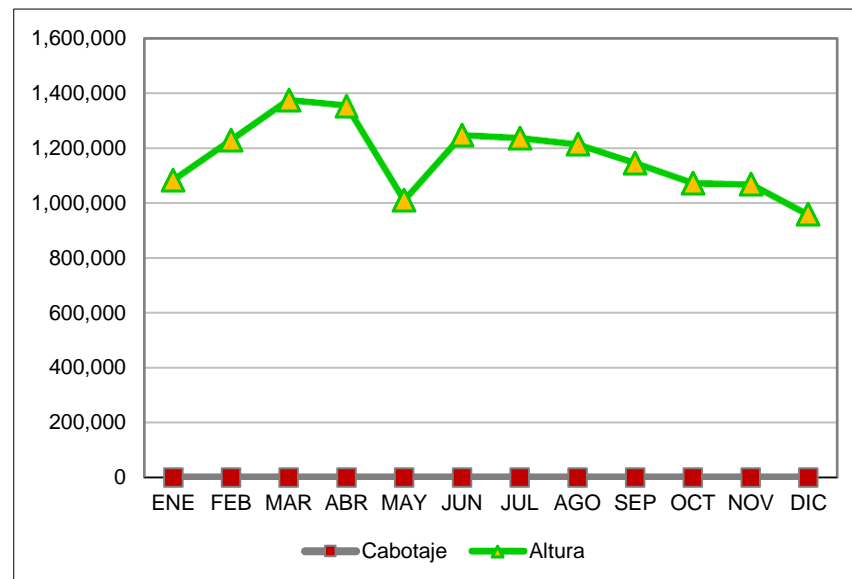

MESES	TONELADAS ACUMULADAS				
	CARGA	TOTAL	NACIONAL	%	EXTRANJERA
ENE	FLUIDOS	1,083,893	0	0%	1,083,893
FEB	FLUIDOS	2,312,613	0	0%	2,312,613
MAR	FLUIDOS	3,687,383	0	0%	3,687,383
ABR	FLUIDOS	5,041,939	0	0%	5,041,939
MAY	FLUIDOS	6,054,104	0	0%	6,054,104
JUN	FLUIDOS	7,302,161	0	0%	7,302,161
JUL	FLUIDOS	8,539,067	0	0%	8,539,067
AGO	FLUIDOS	9,752,853	0	0%	9,752,853
SEP	FLUIDOS	10,899,374	0	0%	10,899,374
OCT	FLUIDOS	11,973,005	0	0%	11,973,005
NOV	FLUIDOS	13,041,604	0	0%	13,041,604
DIC	FLUIDOS	13,999,467	0	0%	13,999,467

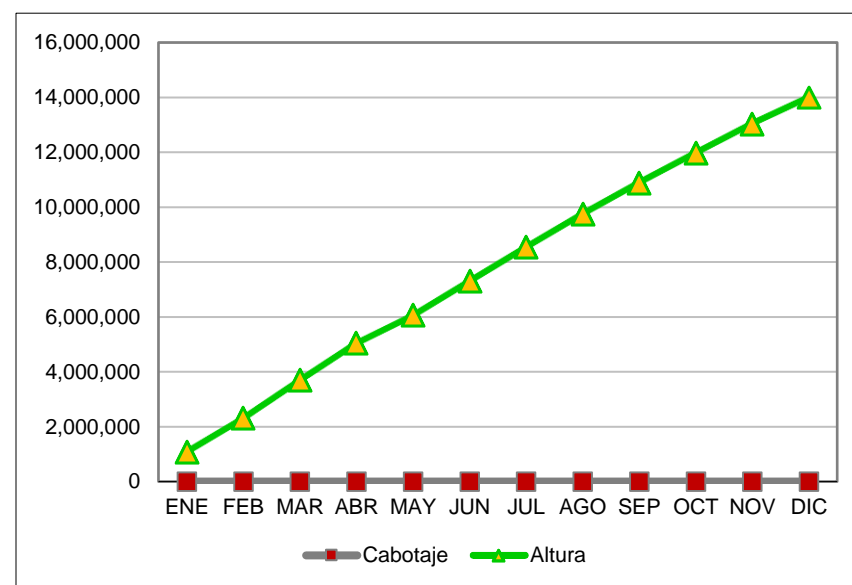

FLUIDOS

PARTICIPACIÓN TOTAL EN ALTURA 2015 / NÚMEROS DE BARCOS

MESES	NÚMERO DE BARCOS				
	CARGA	TOTAL	NACIONAL	%	EXTRANJERA
ENE	FLUIDOS	49	0	0%	49
FEB	FLUIDOS	54	0	0%	54
MAR	FLUIDOS	63	0	0%	63
ABR	FLUIDOS	60	0	0%	60
MAY	FLUIDOS	56	0	0%	56
JUN	FLUIDOS	47	0	0%	47
JUL	FLUIDOS	60	0	0%	60
AGO	FLUIDOS	59	0	0%	59
SEP	FLUIDOS	52	0	0%	52
OCT	FLUIDOS	57	0	0%	57
NOV	FLUIDOS	56	0	0%	56
DIC	FLUIDOS	57	0	0%	57

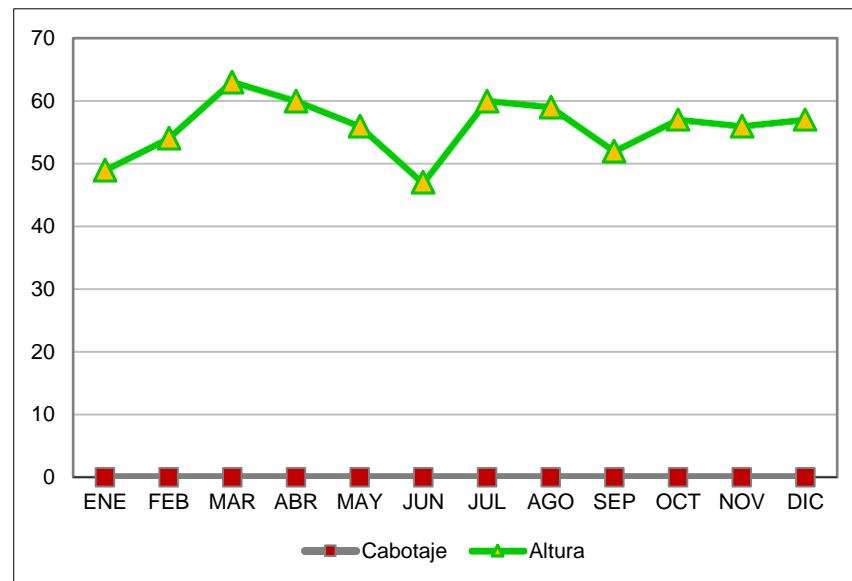

MESES	NÚMERO ACUMULADO DE BARCOS				
	CARGA	TOTAL	NACIONAL	%	EXTRANJERA
ENE	FLUIDOS	49	0	0%	49
FEB	FLUIDOS	103	0	0%	103
MAR	FLUIDOS	166	0	0%	166
ABR	FLUIDOS	226	0	0%	226
MAY	FLUIDOS	282	0	0%	282
JUN	FLUIDOS	329	0	0%	329
JUL	FLUIDOS	389	0	0%	389
AGO	FLUIDOS	448	0	0%	448
SEP	FLUIDOS	500	0	0%	500
OCT	FLUIDOS	557	0	0%	557
NOV	FLUIDOS	613	0	0%	613
DIC	FLUIDOS	670	0	0%	670

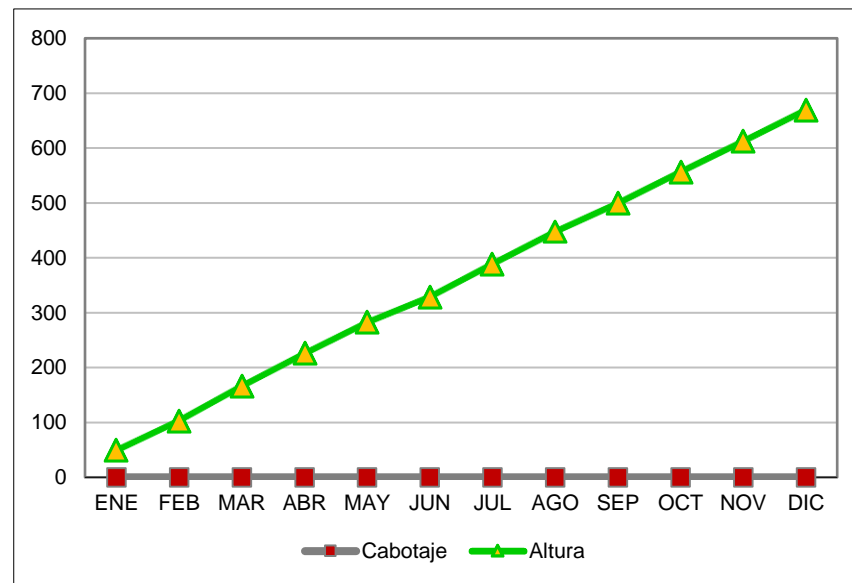

FLUIDOS

PARTICIPACIÓN TOTAL EN ALTURA 2015 / FRECUENCIA DE ARRIBOS

MESES	FRECUENCIA DE ARRIBOS				
	CARGA	TOTAL	NACIONAL	%	EXTRANJERA
ENE	FLUIDOS	77	0	0%	77
FEB	FLUIDOS	79	0	0%	79
MAR	FLUIDOS	93	0	0%	93
ABR	FLUIDOS	93	0	0%	93
MAY	FLUIDOS	90	0	0%	90
JUN	FLUIDOS	83	0	0%	83
JUL	FLUIDOS	96	0	0%	96
AGO	FLUIDOS	85	0	0%	85
SEP	FLUIDOS	91	0	0%	91
OCT	FLUIDOS	94	0	0%	94
NOV	FLUIDOS	88	0	0%	88
DIC	FLUIDOS	91	0	0%	91

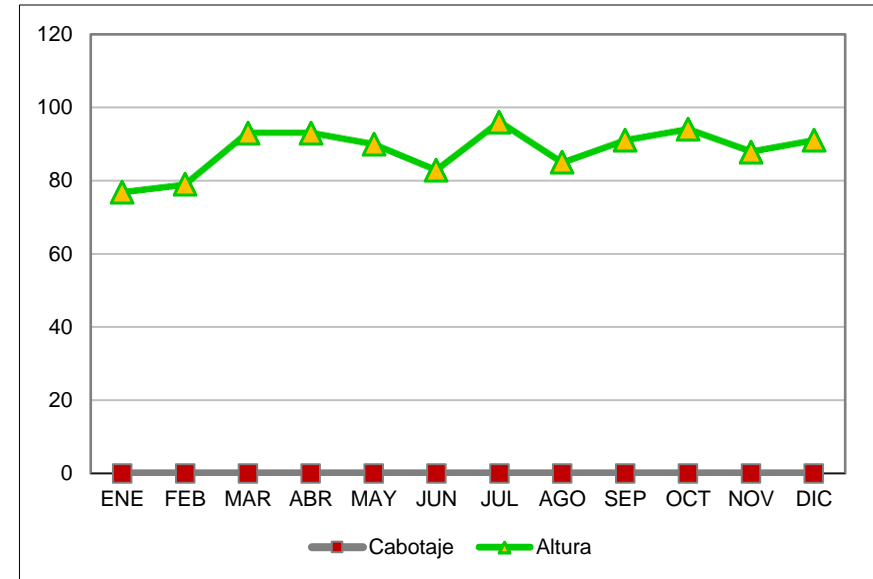

MESES	FRECUENCIA ACUMULADA DE ARRIBOS				
	CARGA	TOTAL	NACIONAL	%	EXTRANJERA
ENE	FLUIDOS	77	0	0%	77
FEB	FLUIDOS	156	0	0%	156
MAR	FLUIDOS	249	0	0%	249
ABR	FLUIDOS	342	0	0%	342
MAY	FLUIDOS	432	0	0%	432
JUN	FLUIDOS	515	0	0%	515
JUL	FLUIDOS	611	0	0%	611
AGO	FLUIDOS	696	0	0%	696
SEP	FLUIDOS	787	0	0%	787
OCT	FLUIDOS	881	0	0%	881
NOV	FLUIDOS	969	0	0%	969
DIC	FLUIDOS	1,060	0	0%	1,060

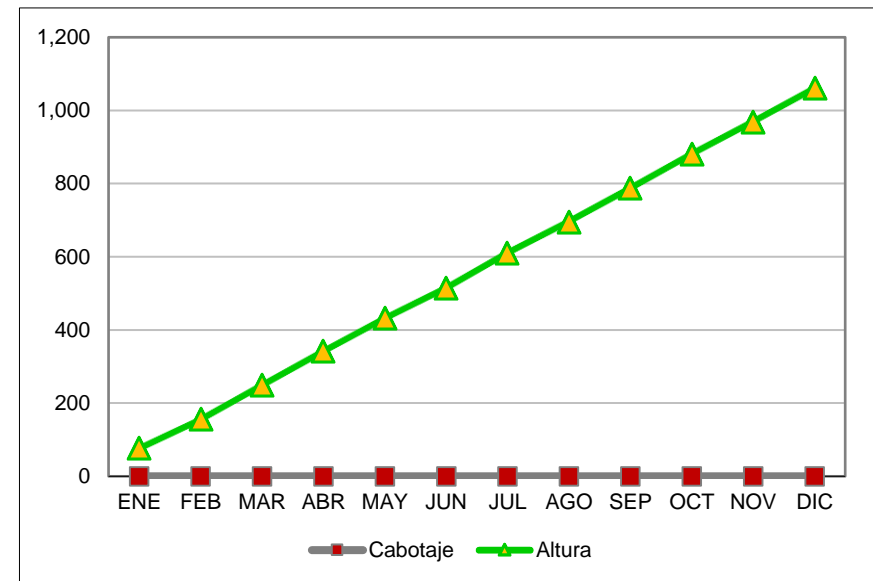

FLUIDOS