EL ARTE Y LA CULTURA SON CLAVE PARA EL DESARROLLO PERSONAL Y SOCIAL

CULTURA EN TU ESCUELA

EDUCAR PARA LA LIBERTAD Y LA CREATIVIDAD

POR ESO, FORMAN UN COMPONENTE ESENCIAL DEL NUEVO MODELO EDUCATIVO.

¿EN QUÉ CONSISTE?

SE ABRIRÁ LA CONVOCATORIA PARA INGRESAR A LA ORQUESTA SINFÓNICA JUVENIL DE MÉXICO Y CONFORMAR EL PRIMER CORO NACIONAL INFANTIL DE LA SEP

TODO CON UN SOLO OBJETIVO: QUE LAS NIÑAS, NIÑOS Y JÓVENES APRENDAN Y VALOREN EL ARTE Y LA CULTURA PARA QUE SEAN MÁS FELICES!

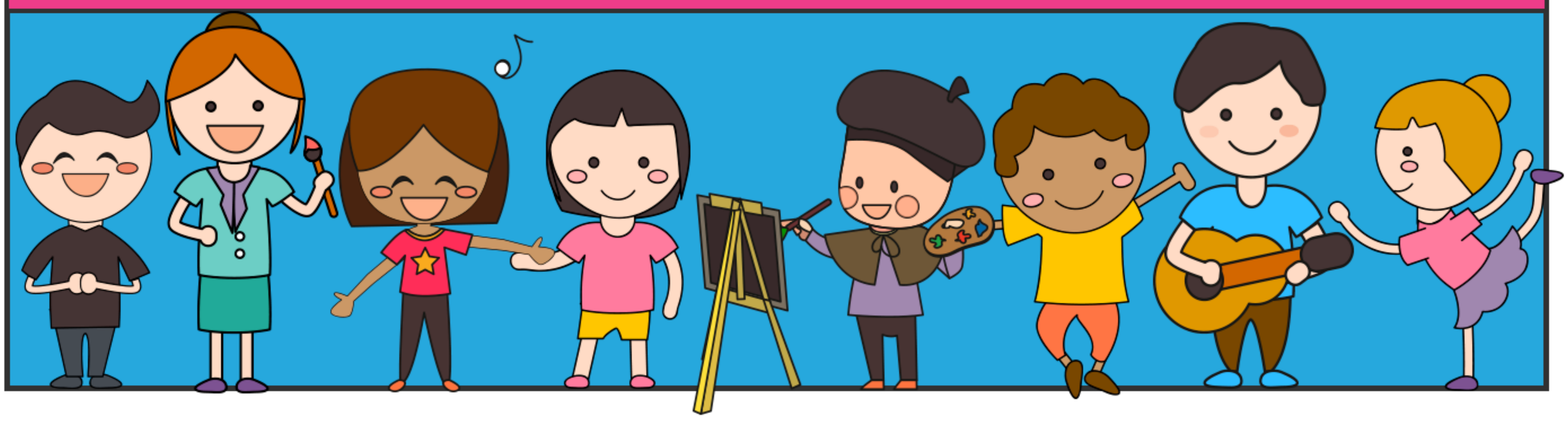

MÉXICO
GOBIERNO DE LA REPÚBLICA

SEP
SECRETARÍA DE EDUCACIÓN PÚBLICA

CULTURA
SECRETARÍA DE CULTURA

NUEVO MODELO EDUCATIVO