

Programa de Vigilancia Epidemiológica de la Roya del Cafeto en el estado de Veracruz

Recurso autorizado **\$ 8,000,000.00**

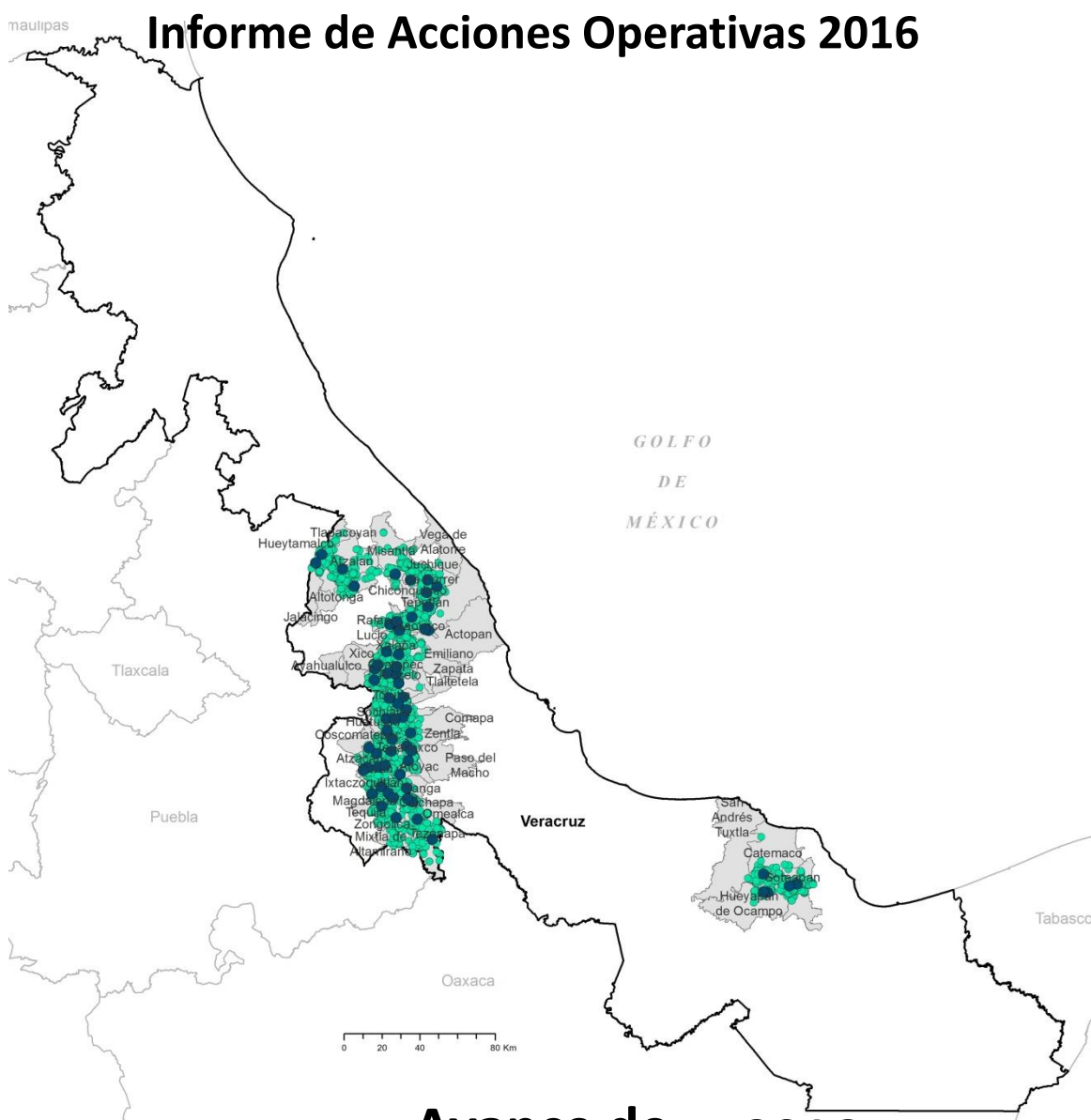

Informe de Acciones Operativas 2016

Roya del cafeto

\$ 5,500,000.00

Control de focos de infestación

\$ 2,500,000.00

Informe financiero

Financiero a Octubre

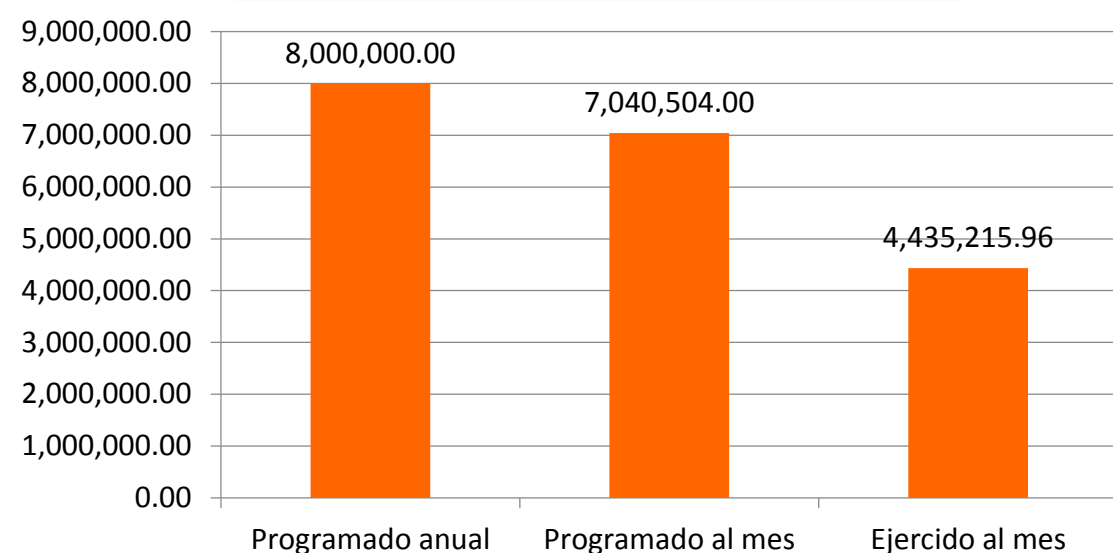

Avance de Acciones Operativas 2016

Durante el mes de octubre se cumplió el siguiente avance de acciones operativas del Programa de Vigilancia Epidemiológica de la Roya del cafeto

| Parcelas fijas | | |
|----------------|-------------------|------------------|
| Meta anual | Programado al mes | Realizado al mes |
| 2,658 | 2,238 | 2,301 |

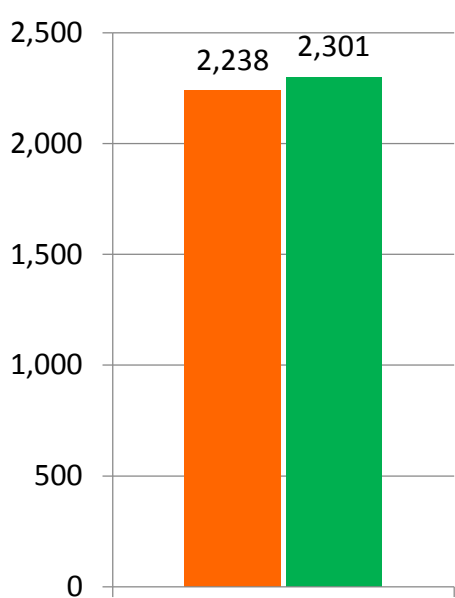

Revisión de parcelas fijas

86.6% de la meta anual

| Parcelas móviles | | |
|------------------|-------------------|------------------|
| Meta anual | Programado al mes | Realizado al mes |
| 5,316 | 4,476 | 4,547 |

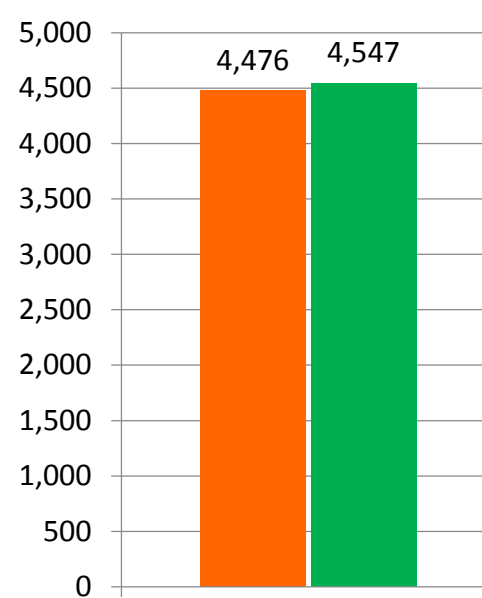

Revisión de parcelas móviles

85.5% de la meta anual

Durante el décimo mes del año se ha logrado un avance en las acciones operativas del Programa de Vigilancia Epidemiológica de la Roya del Cafeto

86.6 % en Parcelas fijas

85.5 % en Parcelas móviles

