

# Programa de Vigilancia Epidemiológica de la Roya del Cafeto en el Estado de México

Recurso autorizado **\$ 1,157,746.00**

## Informe de Acciones Operativas 2016

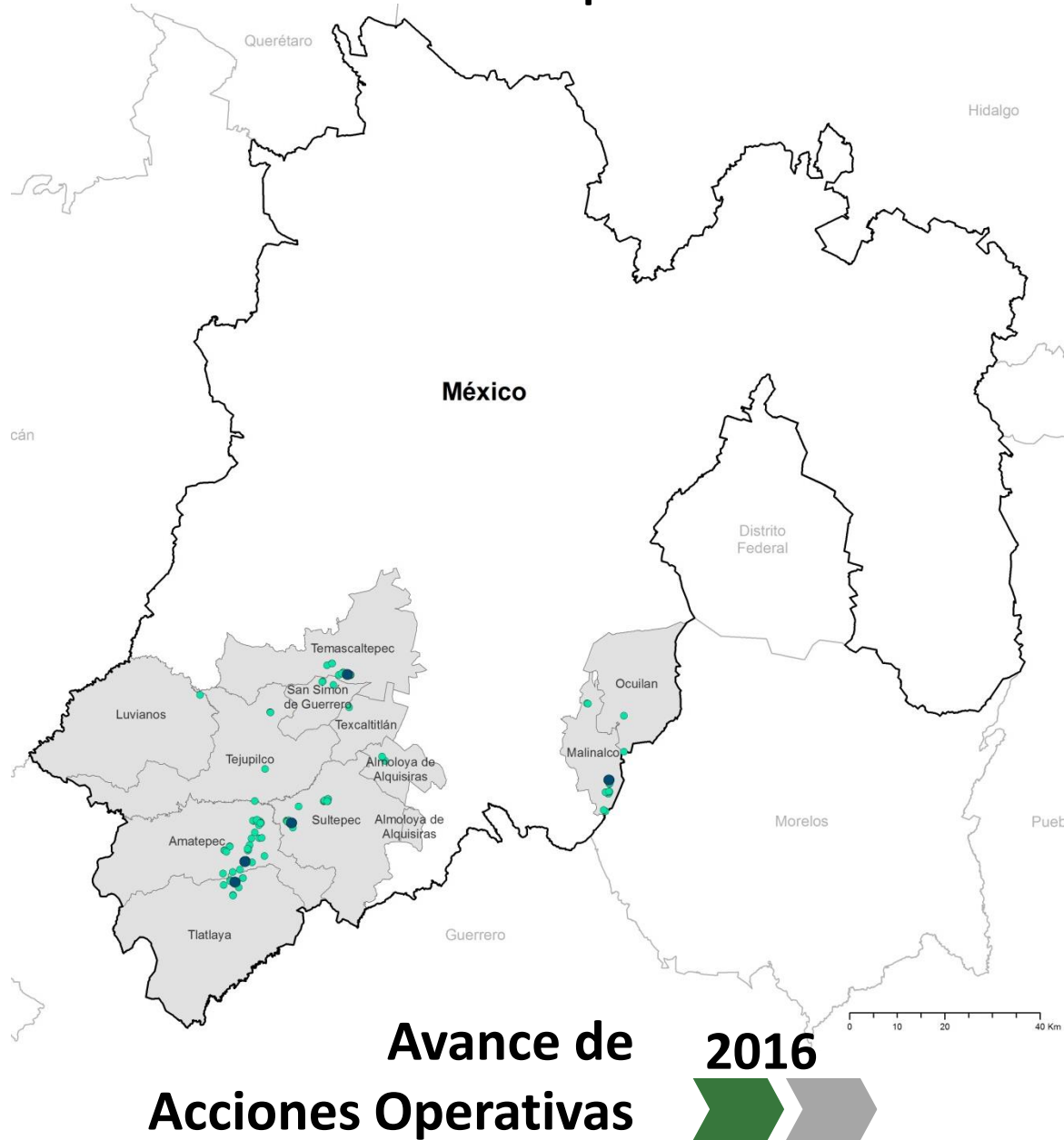

Durante el mes de julio se cumplió el siguiente avance de acciones operativas del Programa de Vigilancia Epidemiológica de la Roya del cafeto

<b>Roya del cafeto</b>	<b>\$ 820,740.00</b>
<b>Fondo de contingencia</b>	<b>\$ 337,006.00</b>
<b>Gasto administrativo</b>	<b>\$ 0.00</b>

## Informe financiero

### Financiero a Julio

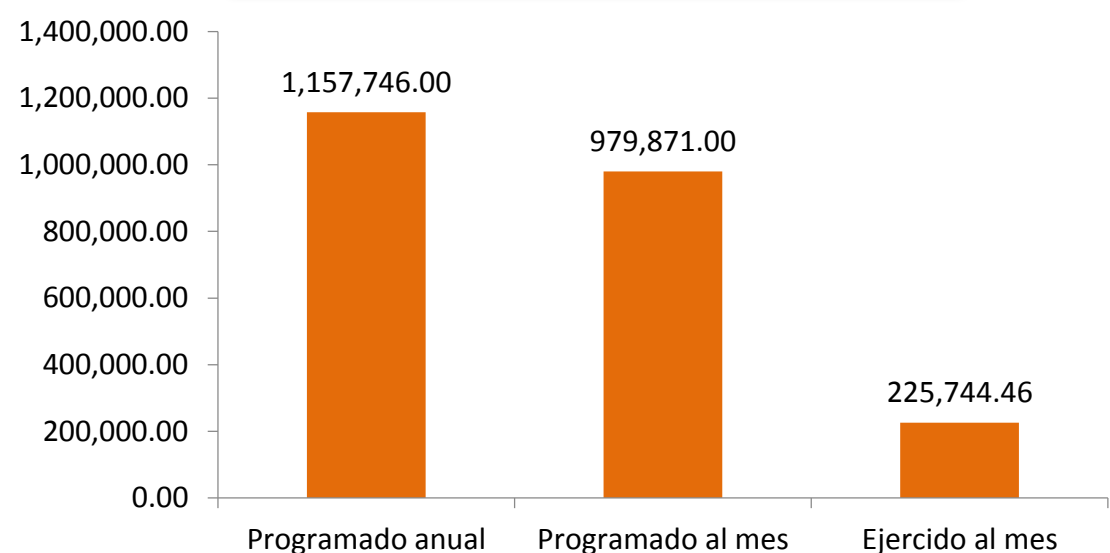

Parcelas fijas		
Meta anual	Programado al mes	Realizado al mes
200	105	53

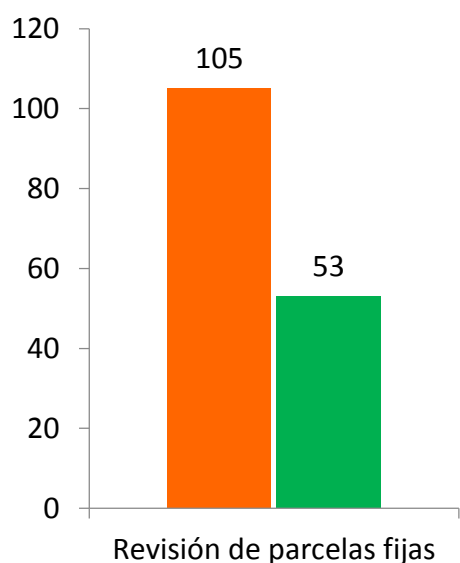

**26.5%** de la meta anual

Parcelas móviles		
Meta anual	Programado al mes	Realizado al mes
400	210	103

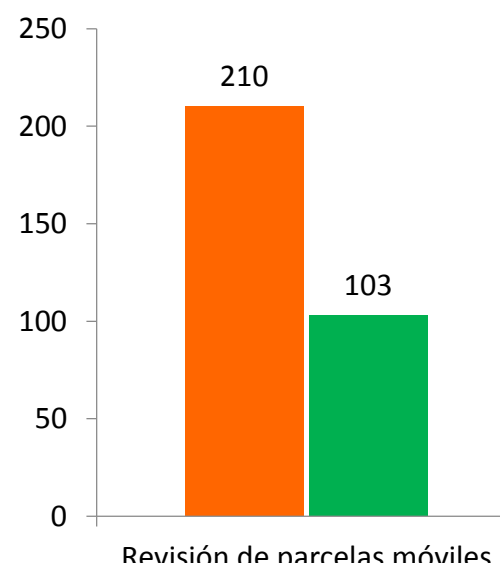

**25.8%** de la meta anual

Nota: Las actividades de revisión de Parcelas fijas y móviles presentan incumplimiento de metas debido a que se programaron en el mes de febrero, sin embargo, iniciaron en el mes de abril.

Durante el séptimo mes del año se ha logrado un avance en las acciones operativas del Programa de Vigilancia Epidemiológica de la Roya del Cafeto

**26.5 %** en Parcelas fijas

**25.8 %** en Parcelas móviles