SEGOB
SECRETARÍA DE GOBERNACIÓN

SECRETARÍA DE GOBERNACIÓN
INSTITUTO NACIONAL DE MIGRACIÓN

Aguascalientes

En este Paradero de Descanso encontrarás la presencia de la Policía Federal y Ángeles Verdes, realizando rondines.

Además de servicios como:

- Seguridad.
- Asistencia vial.

Carretera Panamericana
Km. 104, s/n C.P. 47270
Encarnación de Díaz, Jalisco.
Ubícalo en GoogleMaps
https://goo.gl/VKVLto

BIENVENIDO A CASA
PAISANO
NUESTRO COMPROMISO ERES TÚ

/programapaisano

SEGOB
SECRETARÍA DE GOBERNACIÓN

SECRETARÍA DE GOBERNACIÓN
INM
INSTITUTO NACIONAL DE MIGRACIÓN

Baja California

En este Paradero de Descanso encontrarás servicios médicos, mecánicos, sanitarios y espacio para descansar.

Encontrarás a los Ángeles Verdes, Policía Federal y personal de Caminos y Puentes.

Rosarito 35,
Predios Urbanos,22710, Rosarito, B.C.
Ubícalo en GoogleMaps
https://goo.gl/qmT5k9

BIENVENIDO A CASA
PAISANO
NUESTRO COMPROMISO ERES TÚ

/programapaisano

SEGOB
SECRETARÍA DE GOBERNACIÓN

SECRETARÍA DE GOBERNACIÓN
INM
INSTITUTO NACIONAL DE MIGRACIÓN

Baja California Sur

En este Paradero de Descanso encontrarás la presencia de la Policía Federal, Ángeles Verdes y personal del Instituto Nacional de Migración en un horario de 8 a 16 horas, así como presencia de SAGARPA las 24 horas.

Además de servicios como:

- Estacionamiento.
- Sanitarios.
- Inspección Estatal Fitozoosanitaria

Carretera Transpeninsular
Km. 21
La Paz, Baja California Sur
Ubícalo en GoogleMaps
https://goo.gl/62vCCH

BIENVENIDO A CASA
PAISANO
NUESTRO COMPROMISO ERES TÚ

/programapaisano

SEGOB
SECRETARÍA DE GOBERNACIÓN

SECRETARÍA DE GOBERNACIÓN
INM
INSTITUTO NACIONAL DE MIGRACIÓN

Chiapas

En este Paradero de Descanso encontrarás la presencia de la Policía Federal, Ángeles Verdes, Cruz Roja, Grupos BETA, personal del Instituto Nacional de Migración, así como presencia de Observadores y Observadoras Paisano en un horario de 9 a 18 horas, también algunos servicios como:

- Asistencia mecánica.
- Radio comunicación.
- Orientación e Información turística.
- Auxilio en accidentes.
- Asistencia y canalización de quejas y peticiones de ayuda.
- Amplio estacionamiento.
- Sanitarios.
- Tienda de abarrotes.
- Asistencia médica.

Autopista Tuxtla Gutierrez - Ocozocoautla
91+000 Tramo Montes Azules a Ocozocoautla
Km 22301
Ubícalo en GoogleMaps
https://goo.gl/7qsogN

BIENVENIDO A CASA
PAISANO
NUESTRO COMPROMISO ERES TÚ

/programapaisano

SEGOB
SECRETARÍA DE GOBERNACIÓN

SECRETARÍA DE GOBERNACIÓN
INSTITUTO NACIONAL DE MIGRACIÓN

Chihuahua

En este Paradero de Descanso encontrarás la presencia de la Policía Federal las 24 horas, Ángeles Verdes, Protección Civil, Personal del Grupo Beta, Cruz Roja y también Observadores y Observadoras Paisano así como:

- Vigilancia.
- Información turística.

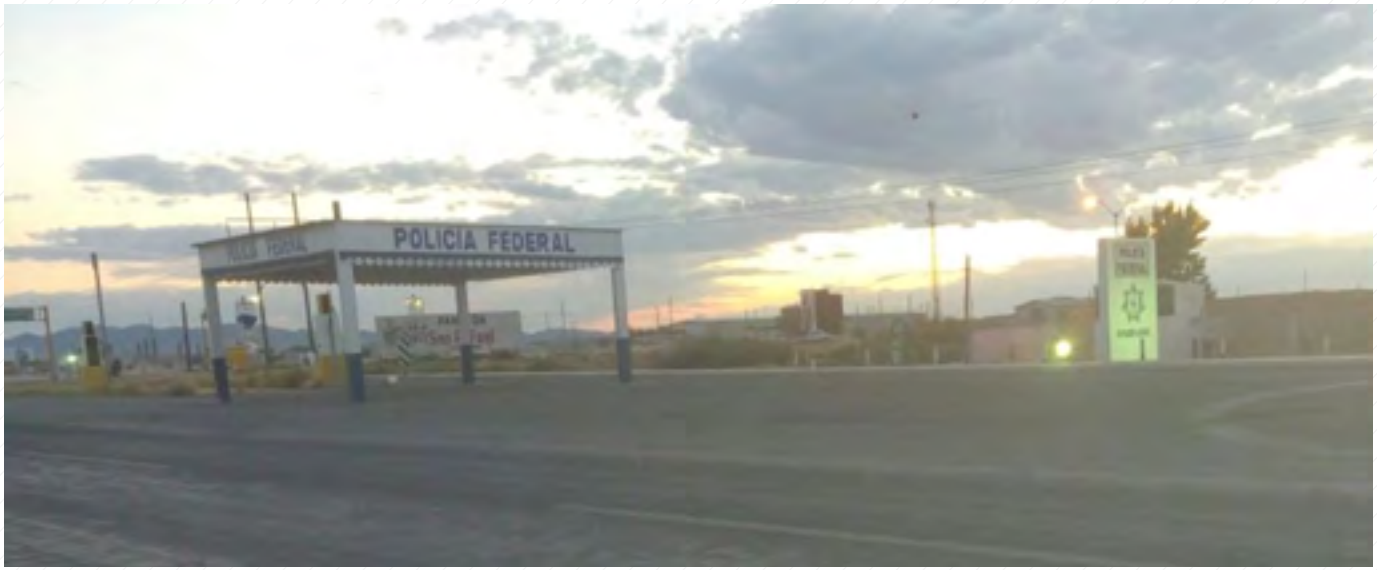

Carretera México 45
Ex Garita de Revisión
Km. 30 s/n
Ubícalo en GoogleMaps
https://goo.gl/xEeT6e

BIENVENIDO A CASA
PAISANO
NUESTRO COMPROMISO ERES TÚ

/programapaisano

SEGOB
SECRETARÍA DE GOBERNACIÓN

SECRETARÍA DE GOBERNACIÓN
INM
INSTITUTO NACIONAL DE MIGRACIÓN

Coahuila

En el primer Paradero de Descanso encontrarás presencia de la Comisión Federal y Estatal de Seguridad, Ángeles Verdes, Secretaría de Salud del Estado, así como presencia de Observadores y Observadoras Paisano, además de servicios como:

- Servicio Médico.
- Vigilancia.
- Asistencia y auxilio vial.

En el segundo encontrarás presencia de la Secretaría de la Defensa Nacional (SEDENA), Seguridad Privada, así como presencia de Observadores y Observadoras Paisano, así como:

- Vigilancia.

En el tercer Paradero hayarás a la Comisión Federal y Estatal de Seguridad, Ángeles Verdes y Secretaría de Salud del Estado, aunado a ello los siguientes servicios:

- Vigilancia.
- Servicio médico.
- Auxilio vial

Caseta de Cobro Carbonera
Carretera 57, Km. 12+300
Ubícalo en GoogleMaps
https://goo.gl/KlDMbC

Garita Km. 53
Carretera 57, Km. 53.400
Carretera a Piedras Negras.
Ubícalo en GoogleMaps
https://goo.gl/KlDMbC

México 57, 2502
Castaños, Coahuila de Zaragoza.
Ubícalo en GoogleMaps
https://goo.gl/88VBNf

BIENVENIDO A CASA
PAISANO
NUESTRO COMPROMISO ERES TÚ

/programapaisano

SEGOB
SECRETARÍA DE GOBERNACIÓN

SECRETARÍA DE GOBERNACIÓN
INM
INSTITUTO NACIONAL DE MIGRACIÓN

Durango

En este Paradero de Descanso encontrarás la presencia de la Policía Municipal, Protección Civil, Cruz Roja, Ángeles Verdes, Policía Federal así como presencia de Observadores y Observadoras Paisano en un horario de 12 a 22 horas, además de servicios como:

- Gasolinera.
- Minisuper.
- Vulcanizadora.

BIENVENIDO A CASA
PAISANO
NUESTRO COMPROMISO ERES TÚ

/programapaisano

Gasolinera "Punto Gas"
Carretera No. 40 KM 150.5, casi al llegar a la entrada del Municipio de Cuencamé.
Ubícalo en GoogleMaps
https://goo.gl/e89na7

SEGOB
SECRETARÍA DE GOBERNACIÓN

SECRETARÍA DE GOBERNACIÓN
INM
INSTITUTO NACIONAL DE MIGRACIÓN

Estado de México

Los Paraderos de Descanso del Programa Paisano en el Estado de México funcionan como puntos de seguridad, por parte de la Comisión de Seguridad Ciudadana, además, encontrarás apoyo mecánico, orientación y atención por parte de dos Observadores Paisano quienes en conjunto cubren un desde las 9 hasta las 16 horas.

También puedes detenerte para recibir información turística proporcionada por el Gobierno del Estado.

En estos Paraderos encontrarás presencia del Instituto Nacional de Migración, la Coordinación de Asuntos Internacionales del Gobierno del Estado de México y la Secretaria de Salud.

Temascaltepec, Carretera Federal Toluca - Ciudad Altamirano, Km. 67
Paraje desviación a Valle de Bravo.
Ubícalo en GoogleMaps
https://goo.gl/NUSJnl

Atlacomulco, Autopista Toluca - Atlacomulco, a 100 metros de la plaza de cobro "El Cotecito", del lado derecho.
Ubícalo en GoogleMaps
https://goo.gl/AFYeDY

Av. Morelos a la altura del monumento al Bicentenario, Ciudad de Toluca.
Ubícalo en GoogleMaps
https://goo.gl/FQWcEy

BIENVENIDO A CASA
PAISANO
NUESTRO COMPROMISO ERES TÚ

/programapaisano

SEGOB
SECRETARÍA DE GOBERNACIÓN

SECRETARÍA DE GOBERNACIÓN
INM
INSTITUTO NACIONAL DE MIGRACIÓN

Guanajuato

En el primer Paradero de Descanso encontrarás a las y los Observadres Paisano, supervisiones diarias de la Dirección Municipal de Desarrollo Social de San Luis de la Paz, presencia de la Policía Federal, con un destacamento a 500 metros y personal del Instituto Nacional de Migración 2 veces por semana, además de servicios como:

- Venta de alimentos.
- Combustible.
- Sanitarios.
- Regaderas.
- Hospedaje (a unos metros).
- Servicio médico (a unos metros).
- Servicio mecánico.

En el segundo Paradero encontrarás la presencia de CAPUFE, Policía Federal y Ángeles Verdes con patrullaje continuo, además de servicios como:

- Venta de alimentos.
- Combustible.
- Sanitarios.
- Servicio médico.
- Equipo de auxilio vial.

San Luis de la Paz
"La Estación"
Ubícalo en GoogleMaps
https://goo.gl/5zKpZ8

Caseta Salamanca.
Ubícalo en GoogleMaps
https://goo.gl/9KJCMH

BIENVENIDO A CASA
PAISANO
NUESTRO COMPROMISO ERES TÚ

/programapaisano

Hidalgo

En estos Paraderos de Descanso encontrarás la presencia de Seguridad Pública y Protección Civil Municipal, así como presencia de Observadores y Observadoras Paisano en un horario de 9 a 15 horas.

La Secretaría de Seguridad Pública Municipal (SSPM) tiene presencia las 24 horas así como rondines.

Entronque Cuicuilco
Huejutla - San Felipe Orizatlán.
Ubícalo en GoogleMaps
https://goo.gl/I5NfNk

Carretera Pachuca - Cd. Valles
Km. 68.5
Col. El Tephe, Ixmiquilpan, Hidalgo.
Ubícalo en GoogleMaps
https://goo.gl/UNx9pa

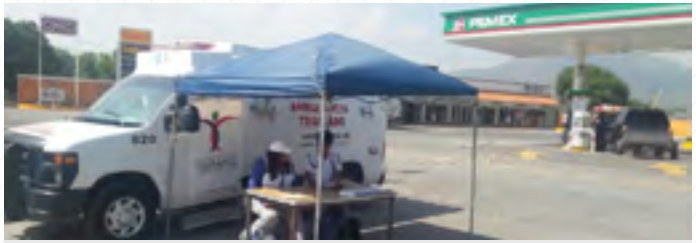

Carretera México - Laredo
Km. 26.5
El Arenal, Hidalgo.
Ubícalo en GoogleMaps
https://goo.gl/PfN2OD

Av. Reforma s/n entre las Calles Cuitláhuac y Francisco Zarco, Km 28 frente al Hotel Arly, Mixquiahuala Hidalgo.
Ubícalo en GoogleMaps
https://goo.gl/bFbZv5

Autopista México - Pachuca
Km 85D, Tizayuca, Hidalgo.
Ubícalo en GoogleMaps
https://goo.gl/g9232L

Carretera Estatal Tulancingo - Agua Blanca, a la altura del Crucero Metepec - Tenango de Doria, Metepec, Hidalgo.
Ubícalo en GoogleMaps
https://goo.gl/RAiyZx

Hidalgo

En estos Paraderos de Descanso encontrarás la presencia de Seguridad Pública y Protección Civil Municipal, así como presencia de Observadores y Observadoras Paisano en un horario de 9 a 15 horas.

La Secretaría de Seguridad Pública Municipal (SSPM) tiene presencia las 24 horas así como rondines.

Carretera México - Laredo
Carretera 85
Santiago de Anaya, Hidalgo.
Ubícalo en GoogleMaps
https://goo.gl/DFxMwG

Carretera México – Tampico
Km 210 Barrio Cuatlacalca,
Molango de Escamilla, Hidalgo.
Ubícalo en GoogleMaps
https://goo.gl/eBxNSZ

Carretera México - Laredo
a la altura de la Comunidad Caxuxi,
San Salvador.
Ubícalo en GoogleMaps
https://goo.gl/K9s1AH

San Agustín Tlaxiaca, Hidalgo.
Ubícalo en GoogleMaps
https://goo.gl/vMljtC

SEGOB
SECRETARÍA DE GOBERNACIÓN

SECRETARÍA DE GOBERNACIÓN
INSTITUTO NACIONAL DE MIGRACIÓN

Jalisco

En este Paradero de Descanso encontrarás la presencia de Policía Federal las 24 horas, Ángeles Verdes con rondines de manera intermitente y Secretaría de Salud por las mañanas, además de servicios como:

- Baños.
- Cafetería.
- Estacionamiento.
- Seguridad privada.
- Gasolinera.
- Auxilio mecánico.
- Primeros Auxilios.

Caseta del Arenal
Carretera Federal 15 D México - Nogales
Km. 11+000
Ubícalo en GoogleMaps
https://goo.gl/5nuEA0

BIENVENIDO A CASA
PAISANO
NUESTRO COMPROMISO ERES TÚ

/programapaisano

SEGOB
SECRETARÍA DE GOBERNACIÓN

SECRETARÍA DE GOBERNACIÓN
INM
INSTITUTO NACIONAL DE MIGRACIÓN

Michoacán

En este Paradero de Descanso encontrarás la presencia del Instituto Nacional de Migración, Comisión Estatal de Derechos Humanos y Ángeles Verdes, quienes estarán brindando información y orientación de manera gratuita de 10:00 a 15:00 horas.

La Policía Federal realiza rondines continuos y permanece alerta de cualquier llamada.

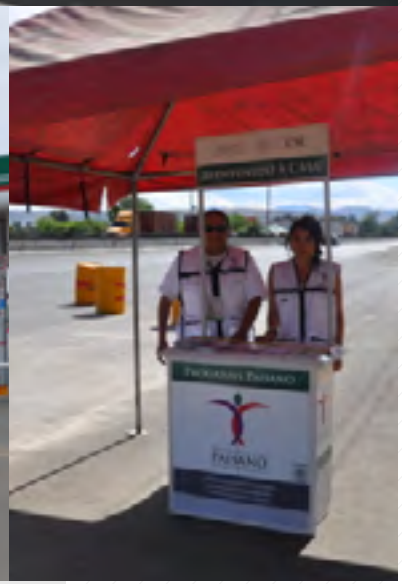

Entrada al municipio de Tarímbaro a 10 Kms. de Morelia.
Ubícalo en GoogleMaps
https://goo.gl/kWcbKU

BIENVENIDO A CASA
PAISANO
NUESTRO COMPROMISO ERES TÚ

/programapaisano

Morelos

En estos Paraderos de Descanso encontrarás presencia de la Policía Federal y Ángeles Verdes en un horario de 9 a 19 horas, además de servicios como:

- Gasolinera.
- Tienda de auto-servicio.
- Sanitarios.
- Cafetería (sólo en el segundo Paradero).

Carretera Cuautla a Izúcar de Matamoros
Km. 81.1
Villa de Ayala, Morelos.
Ubícalo en GoogleMaps
https://goo.gl/gvB1Sm

Autopista México - Cuernavaca
Km. 49
Col. Fierro del Toro, Huitzilac, Morelos.
Ubícalo en GoogleMaps
https://goo.gl/11U6U5

BIENVENIDO A CASA
PAISANO
NUESTRO COMPROMISO ERES TÚ

/programapaisano

SEGOB
SECRETARÍA DE GOBERNACIÓN

SECRETARÍA DE GOBERNACIÓN
INM
INSTITUTO NACIONAL DE MIGRACIÓN

Nayarit

En este Paradero de Descanso encontrarás la presencia de los Ángeles Verdes, así como presencia de los y las Observadoras Paisano, además de Alas de la Gente en un horario de 9 a 14 horas, además de servicios como:

- Sanitarios.
- Tiendas de auto-servicio.

Los Ángeles Verdes y Alas de la Gente se encontrarán de manera intermitente.

Caseta de Cobro Trapichillo
Ubícalo en GoogleMaps
https://goo.gl/61HA2G

BIENVENIDO A CASA
PAISANO
NUESTRO COMPROMISO ERES TÚ

/programapaisano

SEGOB
SECRETARÍA DE GOBERNACIÓN

SECRETARÍA DE GOBERNACIÓN
INSTITUTO NACIONAL DE MIGRACIÓN

Nuevo León

La Fuerza Civil de la Secretaría de Seguridad Pública del Estado, ubicará una unidad con 5 elementos en el horario de 9 a 21 horas.

Secretaría de Salud, instalará una unidad móvil integrada por un médico y un enfermero se brindará orientación y atención médica, toma de presión arterial y consulta médica los martes y jueves en un horario pendiente por definir durante la vigencia del Operativo Paisano de invierno.

La Policía Federal efectuará recorridos de seguridad y vigilancia.

Angeles Verdes instalará del 16 al 30 de diciembre, una unidad que brindará primeros auxilios, atención mecánica e información turística.

- Restaurante
- Cafetería.
- Estacionamiento.
- Vulcanizadora.
- Caseta telefónica.
- Sanitarios.
- Regaderas.
- Gasolinera.

BIENVENIDO A CASA
PAISANO
NUESTRO COMPROMISO ERES TÚ

/programapaisano

Carretera Matehuala - Saltillo
Km. 108 s/n
Galeana, Nuevo León.
Ubícalo en GoogleMaps
https://goo.gl/pP50t5

SEGOB
SECRETARÍA DE GOBERNACIÓN

SECRETARÍA DE GOBERNACIÓN
INM
INSTITUTO NACIONAL DE MIGRACIÓN

Oaxaca

En el Paradero de Oaxaca encontrarás atención del Programa Paisano de 9 a 18 horas, así como información turística por parte de la Secretaría de Turismo Municipal de 12 a 16 horas y Policía Municipal las 24 horas.

Carretera Internacional, la altura de la Colonia La Joya, Trinidad de Viguera
Oaxaca.
Ubícalo en GoogleMaps
http://goo.gl/maps/bBXwl

BIENVENIDO A CASA
PAISANO
NUESTRO COMPROMISO ERES TÚ

/programapaisano

SEGOB
SECRETARÍA DE GOBERNACIÓN

SECRETARÍA DE GOBERNACIÓN
INM
INSTITUTO NACIONAL DE MIGRACIÓN

Puebla

Estos Paradero de Descanso cuentan con la presencia de la Policía Federal, Ángeles Verdes y la Secretaría de Salud que brindan atención las 24 horas de viernes a domingo, así como presencia de Observadoras y Observadores Paisano los días sábados y domingos en un horario de 9 a 13 horas.

Caseta Amozoc- Perote
Km. 1 140 D
Autopista Federal
Ubícalo en GoogleMaps
https://goo.gl/SIHd0a

Zona Mixteca, Vía Atlixcayotl
Km. 6+000
Carretera 438 D
Ubícalo en GoogleMaps
https://goo.gl/4Pz5Rh

BIENVENIDO A CASA
PAISANO
NUESTRO COMPROMISO ERES TÚ

/programapaisano

SEGOB
SECRETARÍA DE GOBERNACIÓN

SECRETARÍA DE GOBERNACIÓN
INM
INSTITUTO NACIONAL DE MIGRACIÓN

Querétaro

En este Paradero de Descanso encontrarás la presencia de la Policía Estatal y personal del Instituto Nacional de Migración, además de servicios como:

- Gasolinera.
- Sanitarios.
- Restaurantes.
- Tienda de auto-servicio.
- Estacionamiento.
- Hotel cercano.

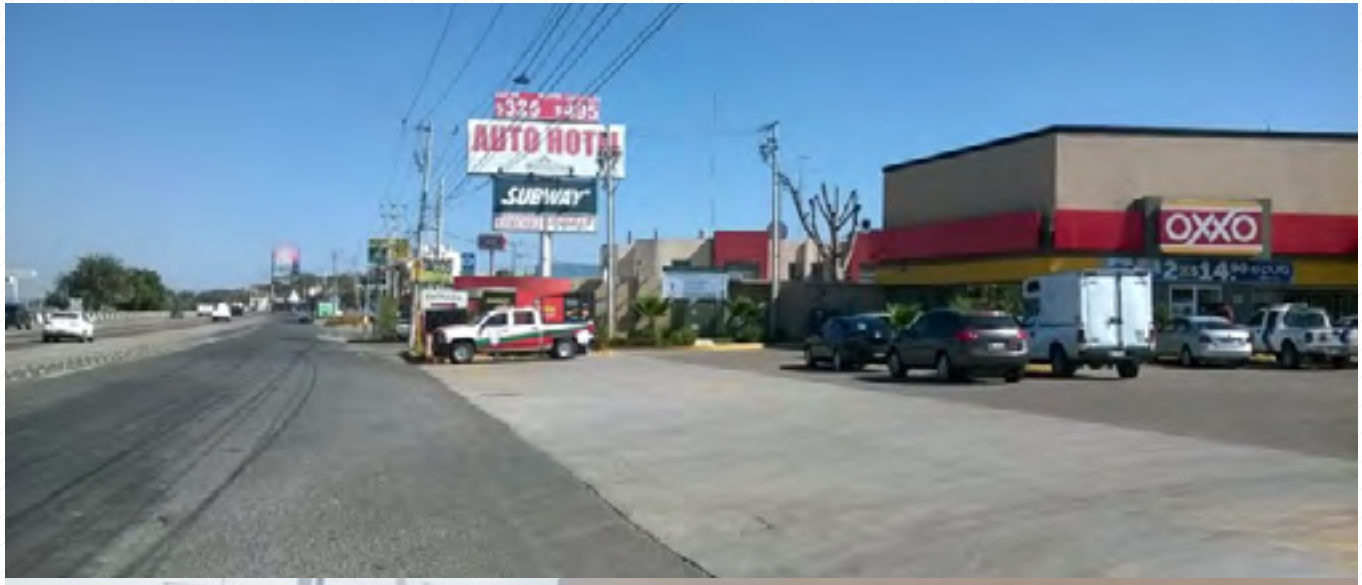

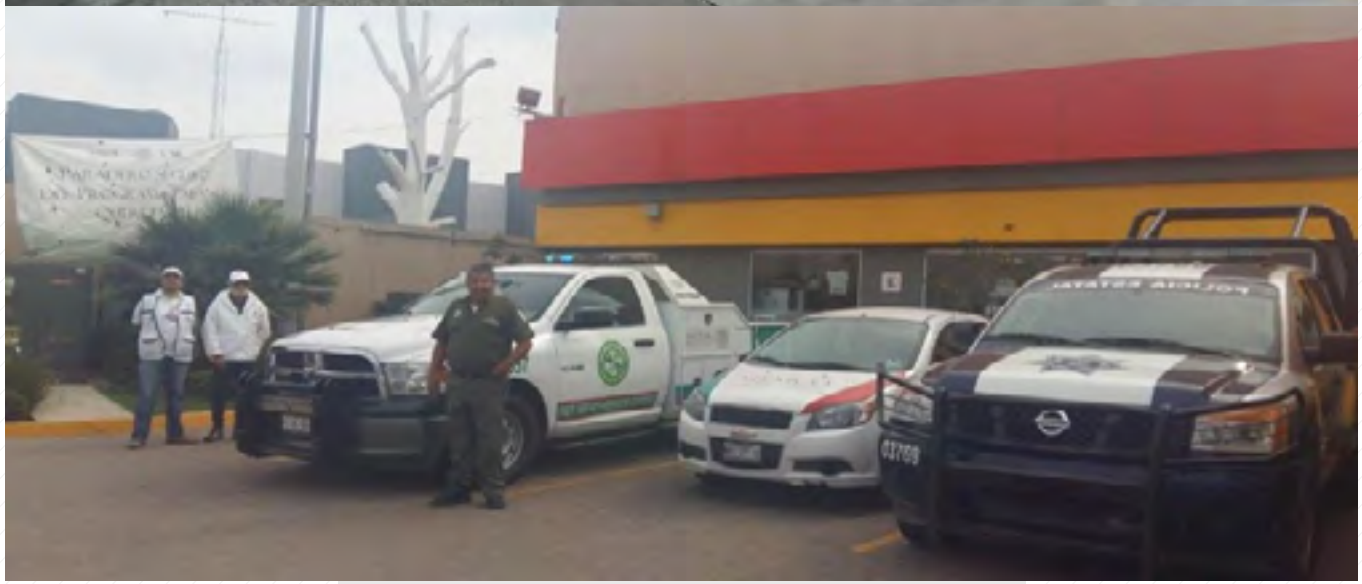

Carretera México - Querétaro
Km. 200
Santiago de Querétaro, Querétaro.
Ubícalo en GoogleMaps
https://goo.gl/maps/JkxvT

BIENVENIDO A CASA
PAISANO
NUESTRO COMPROMISO ERES TÚ

/programapaisano

SEGOB
SECRETARÍA DE GOBERNACIÓN

SECRETARÍA DE GOBERNACIÓN
INM
INSTITUTO NACIONAL DE MIGRACIÓN

San Luis Potosí

En el primer Paradero de Descanso encontrarás presencia de la Policía Federal todo el día, Ángeles Verdes a través de recorridos y personal del Instituto Nacional de Migración de 9 a 14 horas, además de servicios como:

- Gasolinera.
- Tienda de abarrotes.
- Restaurante.
- Pensión externa a un costado de la gasolinera y área de descanso (con un costo de $30 pesos).
- Regaderas.

En el segundo encontrarás presencia de la Policía Federal y Ángeles Verdes con recorridos y personal del Instituto Nacional de Migración de 9 a 14 horas, además de servicios como:

- Gasolinera.
- Tienda de abarrotes.
- Restaurante.
- Cafetería.

Carretera 57 México - Piedras Negras
Km. 53+900
Tramo Matehuala - San Luis Potosí
Ubícalo en GoogleMaps
https://goo.gl/DyX84u

Carretera 57 México - Piedras Negras
Km. 155
Tramo San Luis Potosí - Santiago de Querétaro
Ubícalo en GoogleMaps
https://goo.gl/WYkPQZ

BIENVENIDO A CASA
PAISANO
NUESTRO COMPROMISO ERES TÚ

/programapaisano

SEGOB
SECRETARÍA DE GOBERNACIÓN

SECRETARÍA DE GOBERNACIÓN
INM
INSTITUTO NACIONAL DE MIGRACIÓN

Sonora

En este Paradero de Descanso encontrarás la presencia de Turismo, Policía Federal, Cruz Roja , Ángeles Verdes, Contraloría Social y Comisión Estatal de Derechos Humanos.
Por parte de las autoridades de auxilio se realizarán recorridos, además encontrarás servicios como:

- Gasolinera.
- Venta de alimentos.
- Sanitarios.
- Caseta telefónica.
- Información turística.

BIENVENIDO A CASA
PAISANO
NUESTRO COMPROMISO ERES TÚ

/programapaisano

Carretera Federal 15, Km 14.5
Tramo Nogales - Hermosillo
Caseta de cobro 152.
Ubícalo en GoogleMaps
https://goo.gl/maps/sJMmqz23i7E2

SEGOB
SECRETARÍA DE GOBERNACIÓN

SECRETARÍA DE GOBERNACIÓN
INM
INSTITUTO NACIONAL DE MIGRACIÓN

Tamaulipas

En este Paradero de Descanso encontrarás la presencia de la Policía Federal, Protección Civil, Cuerpo de Bomberos, Ángeles Verdes y Ayuntamiento de San Fernando, quienes darán rondines y estarán pendientes de cualquier llamada:

- Baños.
- Gasolinera a 5 minutos.
- Tienda de auto-servicio.

BIENVENIDO A CASA
PAISANO
NUESTRO COMPROMISO ERES TÚ

/programapaisano

Carretera 101 y 97 “Y” General Francisco Villa Ejido Ampliación la Loma San Fernando – Matamoros y Reynosa - Matamoros.
Ubícalo en GoogleMaps
https://goo.gl/isrjaG

SEGOB
SECRETARÍA DE GOBERNACIÓN

SECRETARÍA DE GOBERNACIÓN
INM
INSTITUTO NACIONAL DE MIGRACIÓN

Tlaxcala

En este Paradero de Descanso encontrarás la presencia de la Dirección General del Centro de la Secretaría de Comunicaciones y Transportes, Policía Federal y Ángeles Verdes quienes estarán realizando rondines, también encontrarás servicios como:

- Seguridad.
- Servicio mecánico.
- Servicio médico.
- Información turística.

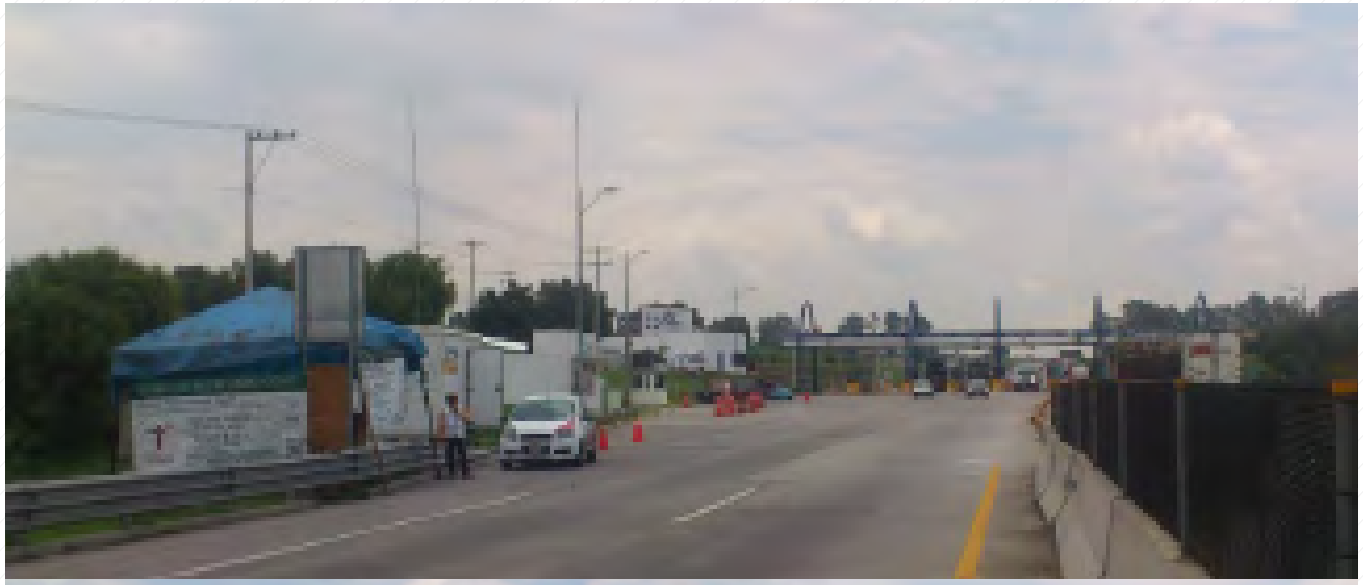

Autopista "Arco Norte"
Km. 222
Ixtacuixtla de Mariano Matamoros, Tlaxcala.
Ubícalo en GoogleMaps
https://goo.gl/b8iTyP

BIENVENIDO A CASA
PAISANO
NUESTRO COMPROMISO ERES TÚ

/programapaisano

SEGOB
SECRETARÍA DE GOBERNACIÓN

SECRETARÍA DE GOBERNACIÓN
INM
INSTITUTO NACIONAL DE MIGRACIÓN

Yucatán

En este Paradero de Descanso encontrarás la presencia de la Policía Federal realizando rondines, Secretaría de Seguridad Pública, Ángeles Verdes, Policía Municipal, personal del Instituto Nacional de Migración, Dirección de Turismo del H. Ayuntamiento y el Instituto para el Desarrollo de la Cultura Maya (INDEMAYA) en un horario de 8 a 20 horas, además de servicios como:

- Vigilancia.
- Auxilio vial.
- Sanitarios.
- Servicio Médico del Ayuntamiento.
- Estacionamiento Público.
- Asesoría Turística.
- Asesoría de Programas para Migrantes.

Carretera principal Merida - Chetumal
Calle 53 s/n por 48 y 50, Centro, A un costado del estacionamiento del Palacio Municipal
Ubícalo en GoogleMaps
https://goo.gl/sCziu3

BIENVENIDO A CASA
PAISANO
NUESTRO COMPROMISO ERES TÚ

/programapaisano

SEGOB
SECRETARÍA DE GOBERNACIÓN

SECRETARÍA DE GOBERNACIÓN
INM
INSTITUTO NACIONAL DE MIGRACIÓN

Zacatecas

En este Paradero de Descanso encontrarás la presencia de la Secretaría de Seguridad Pública y la Secretaría de la defensa Nacional (SEDENA) las 24 horas, así como la presencia de Observadores y Observadoras Paisano en un horario de 9 a 18 horas, además de servicios como:

- Seguridad.
- Sanitarios.
- Información turística y de Derechos Humanos.

Carretera Federal 49
Unidad Regional de Seguridad (UNIRSE)
Río Grande, Zacatecas.
Ubícalo en GoogleMaps
https://goo.gl/XXobia

BIENVENIDO A CASA
PAISANO
NUESTRO COMPROMISO ERES TÚ

/programapaisano