

**SALUD**  
SECRETARÍA DE SALUD



# *Boletín* EPIDEMIOLÓGICO

*Sistema Nacional de Vigilancia Epidemiológica*  
*Sistema Único de Información*



DIRECCIÓN GENERAL  
DE EPIDEMIOLOGÍA

NÚMERO 47 | VOLUMEN 33 | SEMANA 47 | DEL 20 AL 26 DE NOVIEMBRE DEL 2016

## ÍNDICE

• Editorial semanal.....	3
• Cápsulas Efemérides.....	12
• Casos de notificación inmediata y semanal.....	13
<b>Casos por entidad federativa:</b>	
• Enfermedades prevenibles por vacunación.....	14
• Enfermedades infecciosas y parasitarias del aparato digestivo.....	22
• Enfermedades infecciosas del aparato respiratorio.....	27
• Enfermedades de transmisión sexual.....	29
• Enfermedades transmisibles por vector.....	33
• Enfermedades zoonóticas.....	37
• Otras enfermedades exantemáticas.....	39
• Enfermedades transmisibles.....	40
• Enfermedades de interés local, regional o institucional.....	44
• Enfermedades bajo vigilancia sindromática.....	46
• Enfermedades no transmisibles.....	49
• Trastornos de la nutrición.....	58
• Displasias y neoplasias.....	60
• Defectos al nacimiento.....	62
• Enfermedades neurológicas y de salud.....	64
• Accidentes.....	65



El Boletín Epidemiológico Sistema Nacional de Vigilancia Epidemiológica Sistema Único de Información, es una publicación semanal editada por la Secretaría de Salud, a través de la Dirección General de Epidemiología (DGE), calle Francisco de P. Miranda 177, 5° piso, Col. Unidad Lomas de Plateros, Delegación Álvaro Obregón, C.P. 01480, Tel. (55) 5337-1600, <http://www.gob.mx/salud/acciones-y-programas/direccion-general-de-epidemiologia-boletin-epidemiologico>, [boletin@dgepi.salud.gob.mx](mailto:boletin@dgepi.salud.gob.mx). Certificado de Reserva de Derechos al Uso Exclusivo No. 04-2015-111310232900-203, ISSN: "En Trámite", otorgado por el Instituto Nacional del Derecho de Autor. Editor responsable: Dr. Cuitláhuac Ruiz Matus. Responsable de la última actualización, Dr. Arturo Revuelta Herrera.

Nota: El contenido de los artículos es única y exclusivamente responsabilidad de los autores y no refleja necesariamente la postura de la DGE.

Queda prohibida la reproducción total o parcial de los contenidos e imágenes de la publicación sin previa autorización de la Secretaría de Salud.

## — SITUACIÓN EPIDEMIOLÓGICA DE LA TRIQUINOSIS —

**L**a Triquinelosis también llamada triquinosis, es una zoonosis parasitaria de notificación obligatoria, que se adquiere por consumo de carne infectada con quiste de *Trichinella spp*; su impacto es variable y creciente en particular en los países en desarrollo. <sup>[1] [2] [3]</sup>

Se ha reconocido al menos ocho especies de *Trichinella*: *T. spiralis*, *T. pseudospiralis*, *T. nativa*, *T. murelli*, *T. nelsoni*, *T. britovi*, *T. papuae* y *T. zimbabwensis*. El agente etiológico casual de la enfermedad es *Trichinella spiralis*, es la especie involucrada con más frecuencia en todo el mundo, el nematodo mide de 1.5 - 4  $\mu\text{m}$  de largo por 50 - 80  $\mu\text{m}$  de ancho. <sup>[1] [2] [3] [4] [5]</sup>

### *ANTECEDENTES HISTÓRICOS*

La Triquinosis tiene su origen en Asia, desplazándose posteriormente al continente Europeo con las invasiones mongólicas del siglo XIII y las importaciones de cerdos desde China en el siglo XVIII. Los primeros brotes de la enfermedad se presentaron a finales del siglo XIX. <sup>[1] [2]</sup>

Las primeras observaciones de quistes de *Trichinella* fueron realizadas en músculos procedentes de autopsias de cadáveres humanos en el Hospital Guy de Londres por Peacock en 1828 y por Hilton en 1833, sin establecer la naturaleza del agente. El descubrimiento de *Trichinella spp* se debe a James Paget, estudiante del primer año de medicina, que observó en los músculos de un hombre que había muerto de tuberculosis en el Hospital San Bartolomé de Londres, “el gusano en su capsula”. Para 1835, el zoólogo Richard Owen denominó al parásito *Trichina spiralis* y posteriormente *Trichinella spiralis*. <sup>[5] [6]</sup>

En animales la primera investigación de *Trichinella* fue realizada por el doctor Joseph Leydi en 1846 en Filadelfia, quien encontró quistes en porciones de carne cruda y cocida del cerdo, similares a los que observo en los músculos de cadáveres humanos. En Alemania, Herbst describió que un animal que come carne infectada desarrolla el parásito en sus músculos; también logró infectar un tejón con carne de cerdo contaminada y posteriormente alimentó con la carne del tejón a tres perros, reproduciendo la enfermedad. <sup>[5]</sup>

Leuckart en 1856 y Virchow en 1859 demostraron que en el nuevo huésped, las larvas de *Trichinella* son liberadas de los quistes por la digestión después de la ingestión de carne contaminada y se desarrollan posteriormente en el intestino. Zenker en 1860 observó los parásitos en los músculos de una joven muerta en Dresden, a consecuencias de una enfermedad que se diagnosticó como “tifoidea”,

y que semanas antes había comido carne de cerdo; encontró los parásitos en el intestino y larvas enquistadas en la carne. Después de los severos brotes en Alemania en 1863, Virchow sugirió la práctica de inspección triquineloscópica en todos los cerdos sacrificados, lo que fue establecida en 1866. [5]

En México la *Trichinella spiralis* fue identificada por primera vez por el Dr. Manuel Toussaint en un trozo de tejido muscular, a quien en varias ocasiones había llamado la atención el puntilleo blanquizco que se observaba en los músculos de algunos cadáveres. Para 1943, Mazzotti y Chavira examinaron 527 diafragmas humanos, procedentes de autopsias practicadas en hospitales de la Ciudad de México. La técnica consistió en examen directo de 2 mg de músculo molido, comprimido entre dos láminas, y la digestión artificial del resto del diafragma para tratar de asilar los embriones de triquina. Del total de los diafragmas estudiados el 4% estaban infectados. [7]

## EPIDEMIOLOGÍA

La triquinosis probablemente se originó en las poblaciones de animales silvestres de las regiones árticas y subárticas; posteriormente se extendió a otras especies de zonas templadas y tropicales, en la actualidad se considera como una enfermedad de distribución mundial (Ver Imagen 1). El reservorio está constituido por animales domésticos como: cerdo, perro, gato, caballo, rata; y por animales salvajes como: zorro, jabalí, oso, lobo, lince, puma, leopardo y león. [1] [5] [8]

IMAGEN 1. DISTRIBUCIÓN MUNDIAL DE TRICHINELLA SPP.

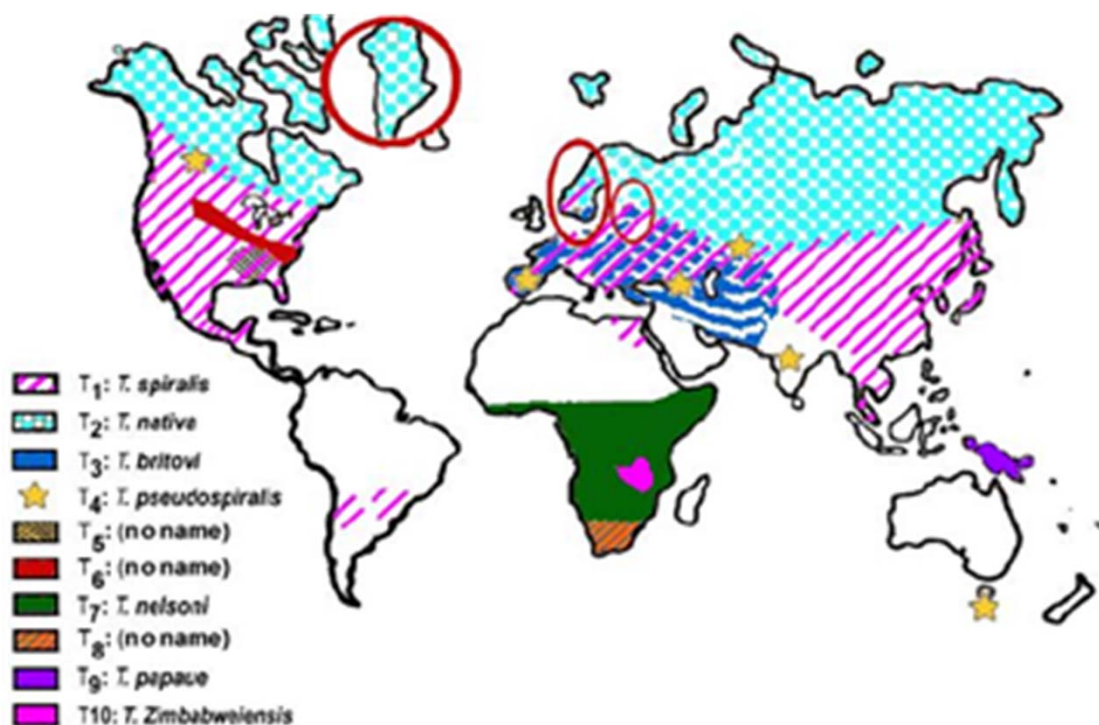

La enfermedad humana habitualmente se presenta en forma de brotes localizados o casos diseminados debido a la comercialización de uno o más productos infectados. Los brotes son más frecuentes en los países en desarrollo. La Triquinosis tiene prevalencia estacional relacionada con la faena doméstica de cerdos y la elaboración de los subproductos para el consumo familiar o la venta limitada. La susceptibilidad es universal y está en riesgo la población que consume carne de cerdo, caballo o animales salvajes. La persistencia de esta enfermedad está asociada a la pobreza, la falta de controles sanitarios y a los hábitos alimentarios. <sup>[1] [5]</sup>

### *FISIOPATOGENIA Y CUADRO CLÍNICO*

El ciclo parasitario se relaciona estrechamente con los signos y síntomas presentados y es similar en el ser humano y en los animales. El período de incubación varía de 1-2 días a 2-8 semanas. <sup>[3] [9]</sup> La magnitud del cuadro clínico depende del grado de invasión muscular, del estado inmunológico del hospedero y de la cantidad de larvas ingeridas (Ver Imagen 2). <sup>[1] [4] [10]</sup>

Gould divide el desarrollo de la enfermedad en tres periodos, que corresponden al proceso de invasión del hospedero por el parásito: <sup>[1] [5]</sup>

1. *Intestinal*: desarrollo y multiplicación del parásito en el intestino, tiene una duración de 2 a 3 días. Los primeros síntomas aparecen de 24 a 72 horas después de la ingestión de alimentos infectados

1. y corresponde a una gastroenteritis no específica: náuseas, vómito, diarrea y fiebre mayor que 38 °C.
2. *Muscular*: corresponde a la etapa de invasión de las larvas migratorias en el músculo; los síntomas dependerán del grado de invasión muscular y de la inmunidad del hospedero. Las manifestaciones son cefalea y dolor muscular principalmente en extremidades, región intercostal y músculos del globo ocular, además de edema facial, disnea, tos dolorosa, eosinofilia y en los casos graves meningitis, encefalitis, miocarditis, coma y la muerte.
3. *Convalecencia*: corresponde a la fase de encapsulación o enquistamiento de los parásitos; hacia la segunda o tercera semana después de la presentación de la enfermedad se genera inmunidad, y los síntomas desaparecen. En las infecciones severas puede presentarse complicaciones crónicas.

El curso clínico de la Triquinosis humana es irregular, las infecciones ligeras pueden ser asintomáticas, las masivas producen diversas manifestaciones, de las cuales dos son características: la eosinofilia que se presenta en el 80% de los pacientes y el edema suborbital. <sup>[5]</sup>

### *DIAGNÓSTICO*

El diagnóstico de la enfermedad se basa en tres criterios: el antecedente de ingesta de carne de cerdo o sus derivados contaminada, el cuadro clínico y las pruebas de laboratorio. <sup>[1]</sup>

Los métodos auxiliares de laboratorio van desde el recuento leucocitario, la eosinofilia y la cuantificación de las enzimas creatinin-fosfoquinasa, lactodeshidrogenas y aldolasa; y las pruebas inmunoserológicas como, el ensayo de inmunoadsorción ligado a enzimas (ELISA), la inmunofluorescencia indirecta y el *Western Blot* (WB).<sup>[9]</sup>

La serología tiene un gran valor diagnóstico ya que la inmunoglobulina G (IgG) puede ser detectada de 15-60 días después de la ingesta de larvas. Actualmente el diagnóstico de triquinosis en humanos no cuenta con una “prueba de oro”, sin embargo, el WB es considerado como prueba de elección para la confirmación de la enfermedad.<sup>[9]</sup>

### TRATAMIENTO

El tratamiento inmediato con fármacos antiparasitarios ayuda a prevenir la progresión de la enfermedad matando a los parásitos adultos y evitando la liberación de larvas. Se recomienda el tratamiento con: Mebendazol de 200-400 mg, tres veces al día durante 3 días seguido de 400-500 mg tres veces al día durante 10 días; Albendazol de 400 mg dos veces al día durante 8 a 14 días o Tiabendazol de 25-50 mg/kg/día durante 5 días.<sup>[1][11][12]</sup>

**IMAGEN 2. CICLO VITAL DEL PARÁSITO *T. SPIRALIS*.**

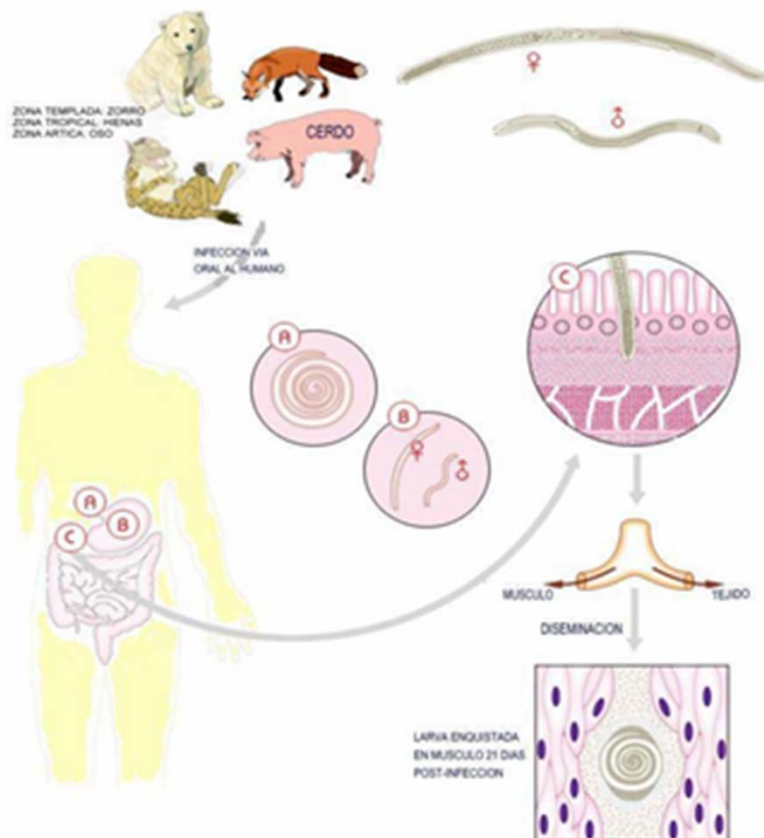

## PANORAMA EN MÉXICO

En general en nuestro país se tiene poco conocimiento de la enfermedad, y en los estudios epidemiológicos existentes por histopatología *post mortem* de humanos, se han observado prevalencias del 50%, mientras que en hospitales es de 4-15%.<sup>[13]</sup>

En México, la Triquinosis o Triquinaeosis es un padecimiento de Vigilancia Epidemiológica, dentro del grupo de las Zoonosis, que obliga a la notificación de casos de manera semanal e inmediata en presencia de brotes con su respectivo seguimiento y estudio. En cuanto a la Clasificación Internacional de Enfermedades en su décima revisión (CIE-10), pertenece al grupo de las Helminthiasis del Capítulo I: Ciertas enfermedades infecciosas y parasitarias con el código B75.<sup>[14][15]</sup>

Actualmente existen métodos, norma y reglamentos para la industrialización sanitaria y comercialización de la carne; a pesar de estas medidas de prevención y control, en algunos lugares del país el control sanitario sigue siendo bajo, aunado a la presencia de cerdos de traspatio en condiciones higiénicas y dietéticas deficientes, hacen que la carne de cerdo actúe como la principal fuente de contaminación.<sup>[10][16]</sup>

Desde 1976 hasta la fecha se tiene registro de brotes esporádicos en los estados de Aguascalientes, Baja California Sur, Chiapas, Chihuahua, Ciudad de México, Durango, Estado de México, Guanajuato, Hidalgo, Jalisco, Nuevo León, Sonora, Sinaloa, Tabasco y Zacatecas. El brote más grande registrado ocurrió en Chihuahua con

166 casos, de los cuales 59 requirió hospitalización. La principal fuente de infección de los casos se relacionó al consumo de chorizo o de “carnitas” de cerdo mal cocida o cruda.<sup>[4][8][13][16][17]</sup>

Se recolectó el total de casos registrados a través de los Anuarios de Morbilidad de la Dirección General de Epidemiología; debido a la dificultad o baja incidencia de detección de la enfermedad, no se tiene registro de todos los años.<sup>[18]</sup>

Los años con información obtenida fueron: de 1990-1994, 2000-2002, 2014-2015 y casos hasta la semana epidemiológica (SE) número 31 de 2016, logrando los siguientes resultados:

- Durante el periodo de estudio se tiene un total de 1 122 casos registrados de Triquinosis.
- Los estados con mayor número de casos registrados desde 1990 al 2016 son: Hidalgo 216, Chihuahua 113, Veracruz 81, Jalisco 76 y Oaxaca 55 (Ver Gráfica 1).
- Para 1990 el total de casos fueron 238 y para 2016 de 2 casos. (Ver Gráfica 2).
- Durante el periodo de estudio del año 1990 hasta la SE 31 del 2016, el grupo de edad más afectado fue de 5 a 14 años con el 30.7%, seguido del de 25 a 44 años con el 21.2% y de 1 a 4 años con 18.5%.
- Por fuente de notificación en primer lugar se encuentra el Instituto Mexicano del Seguro Social con un registro del 50.3%, seguido de la Secretaría de Salud con 30.6% y el Instituto de Seguridad y Servicios Sociales de los Trabajadores del Estado con 11.8%.

**GRÁFICA 1. DISTRIBUCIÓN TOTAL DE CASOS DE TRIQUINOSIS EN MÉXICO, 1990-2016\***

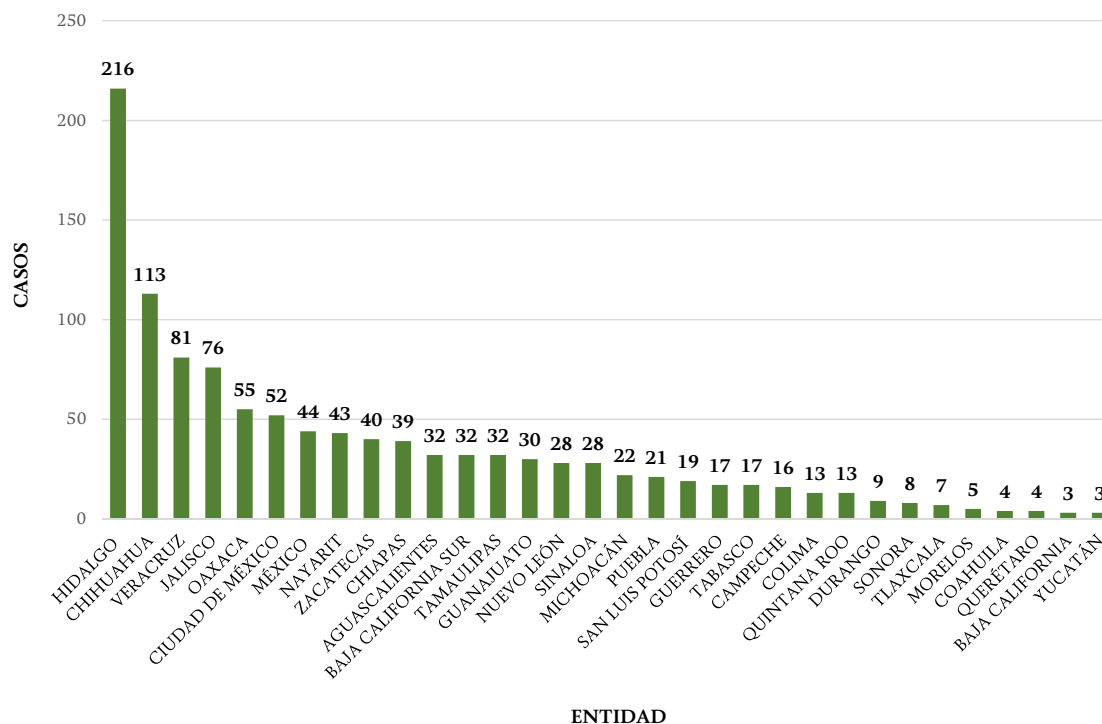

FUENTE: Boletines de Morbilidad 1990-2015 /Boletín Epidemiológico SE 31 de 2016. Dirección General de Epidemiología.

\*Información del año 2016 hasta la SE 31. N= 1 122 casos.

**GRÁFICA 2. DISTRIBUCIÓN DE CASOS POR AÑO EN MÉXICO, 1990 AL 2016\***

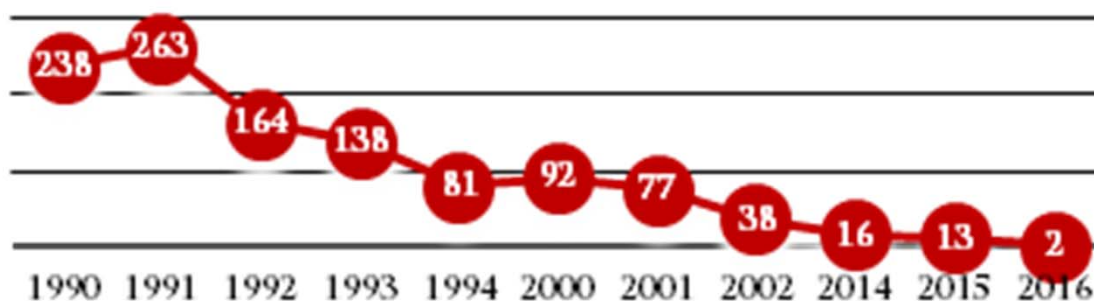

FUENTE: Boletines de Morbilidad 1990-2015 /Boletín Epidemiológico SE 31 de 2016. Dirección General de Epidemiología.

\*Información del año 2016 hasta la SE 31. N= 1 122 casos.



### *MEDIDAS DE PREVENCIÓN Y CONTROL:*

El principal objetivo es la disminución de casos de Triquinosis en humanos, las medidas de prevención y control se enfocan en los siguientes puntos: <sup>[5] [12] [16]</sup>

#### **a) Exportaciones ganaderas**

- No alimentar a los cerdos con desperdicios o residuos de comida probable contaminada.
- Realizar buena higiene, control y eliminación de roedores.
- Eliminación de cadáveres de cerdos u otros animales.
- Realizar la notificación de infestación a las autoridades veterinarias correspondientes.

#### **b) Mataderos**

- Controles oficiales sistemáticos para descartar la presencia del parásito en la carne de cerdo a través del examen de las muestras del diafragma, músculos intercostales, base de la lengua y maseteros.
- Control sanitario de matanzas domiciliarias y cacerías.

#### **c) Consumidores**

- Consumo de carne y productos cárnicos de establecimientos autorizados
- Prohibición de matanzas clandestinas
- Consumo de carne de cerdo y sus derivados de establecimientos autorizados.
- Cocción doméstica de la carne de cerdo sometiéndola a temperatura elevada en agua hirviendo o aceite.
- Notificación a la autoridad correspondiente ante la presencia de alimentos sospechosos.

### *CONCLUSIÓN*

En México las medidas de prevención y control, la vigilancia epidemiológica tanto en el ser humano y en los animales realizadas por el Sector Salud en conjunto con otras instituciones, la aplicación de herramientas, normas y reglamentos han marcado la disminución de casos de Triquinosis en humanos.

Aun así, actualmente existe en algunas regiones del país, desconocimiento de la enfermedad, lo que dificulta su diagnóstico y tratamiento temprano con la correspondiente notificación y registro de los casos. Así también la continua práctica de matanza de traspatio y rastros clandestinos propicia un problema de salud. Es importante reforzar las acciones de prevención y control, capacitación del personal y ubicación de establecimientos clandestinos para su cancelación.

*DISTRIBUCIÓN DE CASOS DE TRIQUINOSIS EN MÉXICO, 1990-2016\**

ENTIDAD FEDERATIVA	1990	1991	1992	1993	1994	2000	2001	2002	2014	2015	2016*	TOTAL
AGUASCALIENTES	4	5	10	8	2	0	3	0	0	0	0	32
BAJA CALIFORNIA	0	0	0	0	0	3	0	0	0	0	0	3
BAJA CALIFORNIA SUR	0	0	13	12	1	0	0	6	0	0	0	32
CAMPECHE	0	0	0	0	14	0	0	0	2	0	0	16
COAHUILA	3	1	0	0	0	0	0	0	0	0	0	4
COLIMA	12	0	1	0	0	0	0	0	0	0	0	13
CHIAPAS	3	10	2	0	1	7	10	5	0	1	0	39
CHIHUAHUA	0	10	13	13	1	42	34	0	0	0	0	113
CIUDAD DE MÉXICO	10	14	12	5	11	0	0	0	0	0	0	52
DURANGO	3	0	1	0	0	0	5	0	0	0	0	9
GUANAJUATO	2	1	1	7	8	1	3	0	0	7	0	30
GUERRERO	1	0	3	1	3	0	0	7	1	0	1	17
HIDALGO	85	101	17	3	3	2	3	0	2	0	0	216
JALISCO	14	26	7	13	2	0	7	3	3	0	1	76
MÉXICO	5	16	7	8	4	3	1	0	0	0	0	44
MICHOACÁN	4	2	9	1	4	0	0	0	1	1	0	22
MORELOS	0	3	0	1	0	0	0	0	1	0	0	5
NAYARIT	5	15	17	0	3	3	0	0	0	0	0	43
NUEVO LEÓN	8	6	0	6	5	0	0	1	0	2	0	28
OAXACA	13	10	15	2	0	14	0	0	1	0	0	55
PUEBLA	2	2	1	4	6	0	6	0	0	0	0	21
QUERÉTARO	0	3	0	1	0	0	0	0	0	0	0	4
QUINTANA ROO	0	7	4	1	1	0	0	0	0	0	0	13
SAN LUIS POTOSÍ	4	10	0	0	2	0	3	0	0	0	0	19
SINALOA	0	2	2	10	2	5	1	2	4	0	0	28
SONORA	4	2	1	0	0	0	0	0	0	1	0	8
TABASCO	0	0	4	1	3	2	0	5	1	1	0	17
TAMAULIPAS	4	5	6	17	0	0	0	0	0	0	0	32
TLAXCALA	2	0	0	3	1	0	1	0	0	0	0	7
VERACRUZ	46	5	0	12	0	9	0	9	0	0	0	81
YUCATÁN	0	0	0	0	2	1	0	0	0	0	0	3
ZACATECAS	4	7	18	9	2	0	0	0	0	0	0	40
<b>TOTAL</b>	<b>238</b>	<b>263</b>	<b>164</b>	<b>138</b>	<b>81</b>	<b>92</b>	<b>77</b>	<b>38</b>	<b>16</b>	<b>13</b>	<b>9</b>	<b>1 122</b>

FUENTE: Boletines de Morbilidad 1990-2015 /Boletín Epidemiológico SE 31 de 2016. Dirección General de Epidemiología.

\*Información del año 2016 hasta la SE 31. N=1 122 casos.

**REFERENCIAS:**

1. González Ayala, S y Cecchini Diego M. Triquinosis. Diagnóstico e investigación epidemiológica de las enfermedades transmitidas por los alimentos. Organización Panamericana de la Salud.
2. Pereira A y Pérez M. Triquinosis. Parasitología. Universidad de Santiago.
3. Ambrosioni J, Cecchini D, Castellaro P, Biscione F, Lloveras S y Orduna T. Triquinosis: aspectos epidemiológicos, clínicos y de laboratorio. Estudio retrospectivo a 10 años (1994-2003). Enfermedades Infecciosas y Microbiología Clínica 2006. Vol. 24 pp 440-4.
4. Martínez Barbabosa I, Vázquez Tsuji O, Romero Cabello r, Gutiérrez Quiroz M, García Yáñez Y, Fernández Presas AM y Campos Rivera T. Búsqueda de *Trichinella spiralis* en carne de cerdo que se expende en carnicerías del Distrito Federal. Veterinaria, México. Universidad Nacional Autónoma de México. Vol. 32, No. 2, 2001, pp 141-144.
5. Enfermedades Transmitidas por alimentos. Ficha Técnica No. 4: Triquinosis. Administración Nacional de Medicamentos, Alimentos y Tecnología Médica.
6. Builes Cuartas LM y Laverde Trujillo LM. Triquinosis una zoonosis parasitaria. Revista Medicina Veterinaria y Zootecnia. Vol. 4, No. 2. 2009, pp 130-136.
7. Mazzotti L. Triquinosis en México. Instituto de Salubridad y Enfermedades tropicales, México, D.F. Octubre 1953.
8. Chávez Guajardo EG, Saldivar Elías S, Muñoz Escobedo JJ y Moreno García MA. Trichinellosis una zoonosis vigente. Revista Electrónica de Veterinaria. Vol. VII, No. 6. 2006, pp 1-19.
9. Randazzo V, Francisco La Sala L y Costamagna SR. Determinantes de infestación durante un brote de trichinellosis en el sudoeste de la provincia de Buenos Aires. Acta Bioquímica Clínica Latinoamericana. Parasitología. 2013.
10. Chávez Ruvalcaba MI, Reveles Hernández RG, Saldivar Elías SJ, Muñoz Escobedo JJ, Morales Vallarta MR y Moreno García MA. Evaluación del abendazol, ivermectina y nitazoxanida en infección causada por *Trichinella spiralis* en modelo suino. Archivos Venezolanos de Farmacología Clínica y Terapéutica. Vol. 25, No. 2. 2006, pp 78-84.
11. Reveles Hernández RG, Saldivar Elías SJ, Maldonado Tapia C, Muñoz Escobedo JJ y Moreno García MA. Evaluación de la infección de *Trichinella spiralis* en cerdos gonadectomizados, Zacatecas, México.
12. Triquinosis. Centers for Disease Control and Prevention, Agosto 2016.
13. Vázquez Tsuji O y Campos Rivera T. Epidemiología de la triquinosis en México. Revista de Enfermedades Infecciosas en Pediatría, 2012. Vol. XXVI, No. 101.
14. Norma Oficial Mexicana NOM-017-SSA2-2012, Para la Vigilancia Epidemiológica.
15. Revisión Clasificación Internacional de Enfermedades 10.
16. Martínez Alarcón DV y Salinas Tobón MR. Detección temprana de trichinellosis porcina en México. Cartas al editor. Salud Pública de México, Instituto Nacional de Salud Pública. Vol. 54, No. 5. 2012, pp 459-462.
17. Tay Zavala J, Sánchez Vega J, Ruiz Sánchez D, Calderón Romero L, García Yáñez Y, Alonso T, Martínez Chacón JF y Rivas C. Estado actual de nuestros conocimientos sobre trichinellosis en la República mexicana, reporte de nuevas localidades infectadas. Revista de la Facultad de Medicina, 2014. Vol. 47, No. 3.
18. Anuarios de Morbilidad, 1990-2016. Dirección General de Epidemiología.

Dra. Yazmín Hernández López  
Médica Especialista en Epidemiología

CÁPSULA INFORMATIVA: 10 de dic. –“Día Internacional de los Derechos Humanos”.

## El Día Internacional de los Derechos Humanos, se celebra mundialmente el 10 de Diciembre.

*La UNESCO se creó en 1945 para estrechar la colaboración mediante la educación, la ciencia, la cultura, la comunicación y la información.*



<https://...www.eljuridistaoposiciones.com>

*“La promoción de los Derechos Humanos continúa siendo una misión esencial, no solo en el Día de los Derechos Humanos, si no cada día del año, para cada mujer y cada hombre en todo el mundo.”*

**E**l Día de los Derechos se celebra en todo el mundo el 10 de diciembre. Este día tiene su origen en el año 1950, desde entonces personas de todo el mundo se unen para conmemorar la existencia de la Carta Internacional de Derechos Humanos, un conjunto de leyes internacionales que velan por el cumplimiento de los derechos de todas las personas como seres humanos. Marcan el comienzo de un esfuerzo renovado de protección y promoción de los derechos humanos más significativos de las últimas décadas.

Los objetivos orientan la función de liderazgo de la UNESCO encaminada a promover la educación de calidad para todos e impulsar la Iniciativa Mundial. **“Los Derechos Humanos”** y la educación para la ciudadanía mundial deberían, ser elementos fundamentales de la agenda para después de 2015.

Referencias:

- 1.- <http://www.unesco.org/new/es/unesco/events/prizes-and-celebrations/celebrations/international-days/human-rights-day-2014#.VkN1JIUveUk>
- 2.- [http://www.enredate.org/cas/dias\\_mundiales/dia\\_de\\_los\\_derechos\\_humanos](http://www.enredate.org/cas/dias_mundiales/dia_de_los_derechos_humanos)
- 3.- <http://www.wincalendar.com/es/Dia-de-los-Derechos-Humanos>

La Declaración Universal es la base y el punto de partida de muchos otros tratados de derechos humanos, como la Convención sobre los Derechos del Niño. Desde la firma de la Declaración, se ha ido ampliando la legislación de derechos humanos, para abarcar normas concretas relativas a la mujer, la infancia, las personas con discapacidad, las minorías, los trabajadores migrantes y otros grupos vulnerables, que ahora son titulares de derechos que los protegen de prácticas discriminatorias frecuentes desde hacia largo tiempo en muchas sociedades.

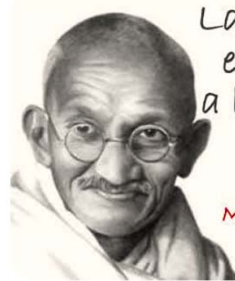

*La violencia  
es el miedo  
a los ideales  
de los  
demás.  
Mahatma Gandhi*

Dra. Beatriz Calderón Cruz  
Jefa del Departamento de Análisis de  
Información Epidemiológica  
C. Graciela Guillén Domínguez  
Área de Publicaciones  
Dirección de Información Epidemiológica  
Dirección General de Epidemiología  
Secretaría de Salud

CUADRO 1. Casos nuevos de enfermedades de notificación inmediata hasta la semana 47 del 2016

ENFERMEDAD	CIE-10ª REV.	EN LA SEMANA	ACUMULADO	MEDIANA SEMANAL	EN LA SEMANA	ACUMULADO
		2016	2016	2011-2015	2015	2015
Cólera	A00	-	1	-	-	-
Parálisis Flácida Aguda en < 15 años	U98	4	541	14	8	504
•Poliomielitis	A80	-	-	-	-	-
Difteria	A36	-	-	-	-	-
Enfermedad febril exantemática		61	3 739	63	63	4 328
•Sarampión	B05	-	-	-	-	-
Síndrome coqueluchoide		8	1 803	7	67	2 317
•Tos ferina	A37	-	632	-	7	826
Tétanos neonatal	A33	-	2	-	-	-
Tétanos	A34, A35	-	26	-	1	28
Rabia humana por perro	A82	-	-	-	-	-
Dengue no Grave (confirmados)	A90	565	13 101	933	872	18 907
Dengue con Signos de Alarma y Dengue Grave:	A91, A92.0					
•Confirmados		99	3 409	323	206	4 677
•En estudio		166	2 698	481	1 173	3057
Paludismo por <i>P. falciparum</i>	B50	-	-	-	-	-
Síndrome de Inmunodeficiencia Adquirida~	B20-B24	51	4 199	112	112	3 711
Influenza	J09-J11	19	9 554	n.d.	13	1 621
Enfermedad por Virus Chikungunya	A92.0	12	716	n.d.	290	11 050
Infección por Virus Zika	U06.9	87	6 836	n.d.	n.d.	n.d.
Tifo epidémico	A75.0	-	-	n.d.	n.d.	n.d.
Tifo murino	A75.2	-	257	n.d.	n.d.	n.d.
Fiebre Manchada	A77.0	-	82	n.d.	n.d.	n.d.
Otras rickettsiosis	A79	5	146	n.d.	n.d.	n.d.

§FUENTE: SINAVE/DGE/Salud 2016. Información preliminar de casos confirmados.

Los casos de enfermedades prevenibles por vacunación son por semana de inicio.

~ El total no incluye extranjeros en tránsito por México.

CUADRO 2. Casos nuevos de enfermedades de vigilancia convencional hasta la semana 46 del 2016

ENFERMEDAD	CIE-10ª REV.	EN LA SEMANA	ACUMULADO	MEDIANA SEMANAL	EN LA SEMANA	ACUMULADO
		2016	2016	2011-2015	2015	2015
Enfermedades infecciosas intestinales	A01-A03, A04, A05, A06.0-A06.3, A06.9, A07.0-A07.2, A07.9, A08-A09	76 776	4 489 409	86 537	85 675	4 947 432
Infecciones respiratorias agudas	J00-J06, J20, J21 excepto J02.0, J03.0	455 245	20 520 344	580 054	467 111	20 881 666
Hepatitis virales	B15 - B19	269	10 679	471	259	12 905
Paludismo por <i>P. vivax</i>	B51	18	497	8	6	471
Tuberculosis respiratoria	A15-A16	249	14 407	278	272	15 295
Meningitis tuberculosa	A17.0	1	213	4	11	221

FUENTE: SINAVE/DGE/Salud 2016. Información preliminar, incluye casos probables.

Simbología

( - ) : no se presentaron casos en la semana.

n.a. : no aplica

n.d. : información no disponible.

s.n. : sin notificación por la entidad federativa.

**CUADRO 3. Casos por entidad federativa de Enfermedades Prevenibles por Vacunación hasta la semana epidemiológica 46 del 2016**

ENTIDAD FEDERATIVA	Enteritis Debida a Rotavirus CIE-10 <sup>a</sup> REV. A08.0				Meningitis Tuberculosa CIE-10 <sup>a</sup> REV. A17.0			
	2016			2015	2016			2015
	Sem.	Acum.		Acum.	Sem.	Acum.		Acum.
		M	F			M	F	
Aguascalientes	-	14	8	5	-	-	2	1
Baja California	-	86	119	447	-	21	10	35
Baja California Sur	-	1	4	1	-	-	-	-
Campeche	-	4	2	2	-	-	-	2
Coahuila	-	22	22	56	-	-	2	1
Colima	-	2	6	22	-	-	1	-
Chiapas	4	155	121	107	-	1	3	5
Chihuahua	-	2	1	24	-	9	6	12
Distrito Federal	-	2	1	15	-	8	6	20
Durango	-	-	-	8	-	-	1	7
Guanajuato	-	121	79	60	1	6	6	8
Guerrero	-	12	11	34	-	2	3	5
Hidalgo	-	7	4	39	-	1	-	-
Jalisco	-	14	14	32	-	4	1	7
México	1	16	8	8	-	-	-	7
Michoacán	-	3	4	3	-	-	-	-
Morelos	-	2	2	17	-	-	1	2
Nayarit	-	1	1	2	-	3	1	2
Nuevo León	-	46	45	64	-	3	3	9
Oaxaca	-	3	1	2	-	7	2	5
Puebla	-	27	16	22	-	7	5	7
Querétaro	-	-	3	1	-	5	2	9
Quintana Roo	1	5	2	39	-	-	-	-
San Luis Potosí	-	11	7	7	-	3	2	3
Sinaloa	1	21	18	69	-	6	4	9
Sonora	-	17	11	67	-	10	4	13
Tabasco	3	5	7	16	-	4	1	2
Tamaulipas	-	46	45	68	-	1	-	3
Tlaxcala	-	4	2	2	-	-	-	-
Veracruz	-	9	6	16	-	23	15	40
Yucatán	-	1	3	13	-	3	3	4
Zacatecas	-	5	2	6	-	1	1	3
<b>TOTAL</b>	<b>10</b>	<b>664</b>	<b>575</b>	<b>1 274</b>	<b>1</b>	<b>128</b>	<b>85</b>	<b>221</b>

FUENTE: SINAVE/DGE/Salud 2016. Información preliminar, incluye casos probables.

**CUADRO 3.1 Casos por entidad federativa de Enfermedades Prevenibles por Vacunación hasta la semana epidemiológica 47 del 2016**

ENTIDAD FEDERATIVA	§Tétanos Neonatal CIE-10ª REV. A33				§Tétanos CIE-10ª REV. A34, A35			
	2016			2015	2016			2015
	Sem.	Acum.		Acum.	Sem.	Acum.		Acum.
		M	F			M	F	
Aguascalientes	-	-	-	-	-	-	-	-
Baja California	-	-	-	-	-	1	-	-
Baja California Sur	-	-	-	-	-	-	-	1
Campeche	-	-	-	-	-	-	-	-
Coahuila	-	-	-	-	-	-	-	1
Colima	-	-	-	-	-	1	-	-
Chiapas	-	-	1	-	-	5	1	3
Chihuahua	-	-	-	-	-	-	-	1
Distrito Federal	-	-	-	-	-	1	-	-
Durango	-	-	-	-	-	-	-	1
Guanajuato	-	-	-	-	-	2	-	-
Guerrero	-	-	-	-	-	3	-	3
Hidalgo	-	-	-	-	-	-	-	-
Jalisco	-	-	-	-	-	1	-	2
México	-	-	-	-	-	-	-	-
Michoacán	-	1	-	-	-	1	-	-
Morelos	-	-	-	-	-	-	-	1
Nayarit	-	-	-	-	-	-	-	-
Nuevo León	-	-	-	-	-	-	-	2
Oaxaca	-	-	-	-	-	2	-	-
Puebla	-	-	-	-	-	-	-	1
Querétaro	-	-	-	-	-	-	-	-
Quintana Roo	-	-	-	-	-	-	-	-
San Luis Potosí	-	-	-	-	-	1	1	-
Sinaloa	-	-	-	-	-	-	-	1
Sonora	-	-	-	-	-	-	-	3
Tabasco	-	-	-	-	-	-	-	1
Tamaulipas	-	-	-	-	-	-	-	1
Tlaxcala	-	-	-	-	-	1	-	1
Veracruz	-	-	-	-	-	3	-	4
Yucatán	-	-	-	-	-	2	-	1
Zacatecas	-	-	-	-	-	-	-	-
<b>TOTAL</b>	-	1	1	-	-	24	2	28

§FUENTE: SINAVE/DGE/Salud 2016. Información preliminar de casos confirmados.

**CUADRO 3.2 Casos por entidad federativa de Enfermedades Prevenibles por Vacunación hasta la semana epidemiológica 47; Meningitis Meningocócica hasta la 46 del 2016**

ENTIDAD FEDERATIVA	§Tos Ferina CIE-10ª REV. A37				Meningitis Meningocócica CIE-10ª REV. A39.0			
	2016			2015	2016			2015
	Sem.	Acum.		Acum.	Sem.	Acum.		Acum.
	M	F			M	F		
Aguascalientes	-	1	2	7	-	-	-	-
Baja California	-	32	32	21	-	1	-	2
Baja California Sur	-	5	8	10	-	-	-	-
Campeche	-	4	-	10	-	1	1	-
Coahuila	-	7	7	96	-	-	-	-
Colima	-	1	1	3	-	-	-	-
Chiapas	-	32	54	68	-	-	-	-
Chihuahua	-	7	5	21	-	-	-	1
Distrito Federal	-	34	38	28	-	-	3	-
Durango	-	7	7	28	-	-	-	-
Guanajuato	-	8	13	16	-	-	-	-
Guerrero	-	-	-	1	2	1	1	-
Hidalgo	-	4	-	5	-	-	-	-
Jalisco	-	16	10	23	-	-	-	-
México	-	33	31	50	-	-	-	-
Michoacán	-	11	12	15	-	-	-	-
Morelos	-	2	5	26	-	-	-	-
Nayarit	-	11	7	12	-	-	-	-
Nuevo León	-	23	26	124	-	-	-	-
Oaxaca	-	3	4	35	-	-	-	-
Puebla	-	-	1	-	-	-	-	-
Querétaro	-	5	5	15	-	-	-	-
Quintana Roo	-	2	2	-	-	-	-	-
San Luis Potosí	-	-	7	76	-	-	-	-
Sinaloa	-	8	9	1	-	-	-	-
Sonora	-	27	24	75	-	1	-	1
Tabasco	-	2	2	14	-	-	-	-
Tamaulipas	-	4	7	10	-	2	-	-
Tlaxcala	-	2	2	4	-	-	-	-
Veracruz	-	4	3	5	-	1	1	-
Yucatán	-	4	8	20	-	-	-	-
Zacatecas	-	1	-	7	-	-	-	-
<b>TOTAL</b>	-	<b>300</b>	<b>332</b>	<b>826</b>	<b>2</b>	<b>7</b>	<b>6</b>	<b>4</b>

§FUENTE: SINAVE/DGE/Salud 2016. Información preliminar de casos confirmados.

FUENTE: SINAVE/DGE/Salud 2016. Información preliminar, incluye casos probables.



**CUADRO 3.3 Casos por entidad federativa de Enfermedades Prevenibles por Vacunación hasta la semana epidemiológica 46 del 2016**

ENTIDAD FEDERATIVA	Enfermedad Invasiva por Neumococo CIE-10 <sup>a</sup> REV. A40.3, G00.1, J13				Infecciones Invasivas por <i>Haemophilus influenzae</i> CIE-10 <sup>a</sup> REV. A41.3, G00.0, J14			
	2016			2015	2016			2015
	Sem.	Acum.		Acum.	Sem.	Acum.		Acum.
	M	F			M	F		
Aguascalientes	-	-	-	-	-	-	-	-
Baja California	-	-	-	3	-	1	1	-
Baja California Sur	-	-	-	-	-	-	-	-
Campeche	-	-	-	-	-	-	-	-
Coahuila	-	-	-	2	-	11	11	-
Colima	-	-	-	-	-	1	-	-
Chiapas	-	-	1	3	-	-	5	5
Chihuahua	-	-	1	1	-	-	1	-
Distrito Federal	-	-	-	1	-	-	-	-
Durango	-	-	-	-	-	-	-	-
Guanajuato	-	-	-	-	-	-	-	-
Guerrero	-	1	-	1	-	-	1	1
Hidalgo	-	-	-	-	-	-	-	-
Jalisco	-	5	-	5	-	-	-	-
México	-	-	-	-	-	1	1	-
Michoacán	-	-	6	1	-	-	-	-
Morelos	-	-	-	-	-	-	-	-
Nayarit	-	-	-	-	-	-	-	-
Nuevo León	-	-	-	4	-	-	-	-
Oaxaca	-	-	1	-	-	1	-	-
Puebla	-	-	-	-	-	-	-	-
Querétaro	-	-	-	-	-	-	-	-
Quintana Roo	-	-	-	-	-	-	-	-
San Luis Potosí	-	-	-	-	-	-	-	-
Sinaloa	-	1	2	-	-	-	-	-
Sonora	-	-	-	-	-	-	-	-
Tabasco	-	1	2	2	-	-	1	-
Tamaulipas	-	1	2	-	-	-	1	-
Tlaxcala	-	-	-	-	-	-	-	-
Veracruz	-	-	4	1	-	-	-	-
Yucatán	-	-	-	-	-	-	-	-
Zacatecas	-	1	-	-	-	-	-	-
<b>TOTAL</b>	-	10	19	24	-	15	22	6

FUENTE: SINAVE/DGE/Salud 2016. Información preliminar, incluye casos probables.

**CUADRO 3.4 Casos por entidad federativa de Enfermedades Prevenibles por Vacunación hasta la semana epidemiológica 46; Rubéola hasta la semana 47 del 2016**

ENTIDAD FEDERATIVA	Varicela CIE-10ª REV. B01				§Rubéola CIE-10ª REV. B06			
	2016			2015	2016			2015
	Sem.	Acum.		Acum.	Sem.	Acum.		Acum.
		M	F			M	F	
Aguascalientes	43	1 346	1 154	4 252	-	-	-	-
Baja California	71	2 715	2 184	4 465	-	-	-	-
Baja California Sur	23	1 555	1 337	1 844	-	-	-	-
Campeche	11	937	843	1 661	-	-	-	-
Coahuila	58	2 857	2 522	5 159	-	-	-	-
Colima	5	869	774	1 601	-	-	-	-
Chiapas	26	863	840	2 858	-	-	-	-
Chihuahua	102	2 544	2 345	7 237	-	-	-	-
Distrito Federal	249	5 647	5 193	12 311	-	-	-	-
Durango	36	1 095	1 025	2 498	-	-	-	-
Guanajuato	107	2 671	2 547	7 183	-	-	-	-
Guerrero	50	1 813	1 788	4 127	-	-	-	-
Hidalgo	86	1 951	1 792	4 817	-	-	-	-
Jalisco	112	4 753	4 294	11 393	-	-	-	-
México	314	7 014	6 529	15 531	-	-	-	-
Michoacán	36	1 473	1 313	3 849	-	-	-	-
Morelos	29	917	928	2 566	-	-	-	-
Nayarit	16	1 073	982	1 902	-	-	-	-
Nuevo León	149	6 644	6 175	10 221	-	-	-	-
Oaxaca	21	1 636	1 620	3 859	-	-	-	-
Puebla	89	2 037	1 967	6 151	-	-	-	-
Querétaro	60	1 415	1 325	4 643	-	-	-	-
Quintana Roo	38	1 366	1 095	3 448	-	-	-	-
San Luis Potosí	81	1 962	2 057	4 503	-	-	-	-
Sinaloa	58	2 592	2 255	5 730	-	-	-	-
Sonora	50	1 634	1 655	4 927	-	-	-	-
Tabasco	40	1 175	1 005	2 883	-	-	-	-
Tamaulipas	60	3 674	3 428	6 653	-	-	-	-
Tlaxcala	43	573	583	1 701	-	-	-	-
Veracruz	107	4 109	3 780	7 835	-	-	-	-
Yucatán	18	1 820	1 564	4 626	-	-	-	-
Zacatecas	49	1 255	1 391	2 688	-	-	-	-
<b>TOTAL</b>	<b>2 237</b>	<b>73 985</b>	<b>68 290</b>	<b>165 122</b>	<b>-</b>	<b>-</b>	<b>-</b>	<b>-</b>

FUENTE: SINAVE/DGE/Salud 2016. Información preliminar, incluye casos probables.

§FUENTE: SINAVE/DGE/Salud 2016. Información preliminar de casos confirmados.

**CUADRO 3.5 Casos por entidad federativa de Enfermedades Prevenibles por Vacunación hasta la semana epidemiológica 46 del 2016**

ENTIDAD FEDERATIVA	Hepatitis Vírica A CIE-10ª REV. B15				Hepatitis Vírica B CIE-10ª REV. B16			
	2016			2015	2016			2015
	Sem.	Acum.		Acum.	Sem.	Acum.		Acum.
		M	F			M	F	
Aguascalientes	-	2	5	19	-	1	1	4
Baja California	1	44	44	205	-	23	9	54
Baja California Sur	5	125	102	100	-	3	1	4
Campeche	2	21	28	52	-	3	1	7
Coahuila	-	42	34	70	2	6	10	10
Colima	-	8	15	58	-	2	-	1
Chiapas	17	213	201	322	-	8	2	8
Chihuahua	2	75	78	161	-	3	3	7
Distrito Federal	15	296	221	588	1	71	15	112
Durango	13	132	93	160	-	2	1	4
Guanajuato	18	224	246	528	2	12	1	14
Guerrero	3	78	78	251	-	9	2	4
Hidalgo	6	134	116	350	-	21	8	15
Jalisco	9	187	173	467	-	41	14	61
México	14	125	130	361	-	46	26	67
Michoacán	3	126	118	527	-	4	3	6
Morelos	-	84	68	182	-	4	2	12
Nayarit	1	106	92	205	-	5	1	10
Nuevo León	2	35	21	109	1	22	4	36
Oaxaca	1	128	135	527	-	9	11	11
Puebla	3	84	71	228	-	37	5	36
Querétaro	21	266	267	482	-	3	2	6
Quintana Roo	-	24	32	87	-	8	4	22
San Luis Potosí	4	66	72	230	-	9	1	14
Sinaloa	43	442	335	682	3	32	24	37
Sonora	2	135	117	342	-	11	3	34
Tabasco	2	77	78	93	-	11	3	13
Tamaulipas	3	46	62	199	1	23	10	22
Tlaxcala	-	13	13	205	-	3	-	3
Veracruz	2	103	85	324	2	34	8	36
Yucatán	3	151	115	463	-	11	1	22
Zacatecas	3	61	52	175	-	3	-	4
<b>TOTAL</b>	<b>198</b>	<b>3 653</b>	<b>3 297</b>	<b>8 752</b>	<b>12</b>	<b>480</b>	<b>176</b>	<b>696</b>

FUENTE: SINAVE/DGE/Salud 2016. Información preliminar, incluye casos probables.

**CUADRO 3.6 Casos por entidad federativa de Enfermedades Prevenibles por Vacunación hasta la semana epidemiológica 46; Influenza hasta la 47 del 2016**

ENTIDAD FEDERATIVA	Parotiditis Infecciosa CIE-10ª REV. B26				§Influenza CIE-10ª REV. J09-J11			
	2016			2015	2016			2015
	Sem.	Acum.		Acum.	Sem.	Acum.		Acum.
		M	F			M	F	
Aguascalientes	-	3	1	8	-	145	160	43
Baja California	3	114	73	207	-	75	80	32
Baja California Sur	1	55	38	56	-	110	119	21
Campeche	-	21	22	38	1	24	24	28
Coahuila	-	19	18	44	-	58	60	31
Colima	-	17	34	24	-	65	91	27
Chiapas	1	26	21	57	1	52	66	14
Chihuahua	8	120	108	212	-	88	98	52
Distrito Federal	1	92	107	194	1	526	551	125
Durango	-	10	10	19	-	67	89	16
Guanajuato	2	51	57	75	-	82	112	32
Guerrero	-	68	52	125	-	76	88	41
Hidalgo	-	8	10	24	-	167	164	63
Jalisco	5	165	190	204	-	239	307	93
México	6	101	96	208	-	434	476	125
Michoacán	-	34	36	112	-	175	184	41
Morelos	1	23	26	56	-	130	140	41
Nayarit	2	15	23	47	1	79	100	10
Nuevo León	-	99	115	181	-	139	161	140
Oaxaca	1	51	27	87	-	108	102	31
Puebla	2	37	54	101	-	259	244	42
Querétaro	2	23	26	31	-	111	152	84
Quintana Roo	-	34	24	64	4	81	62	46
San Luis Potosí	1	42	34	93	-	137	180	65
Sinaloa	4	85	61	246	-	75	87	34
Sonora	3	89	77	130	-	84	119	20
Tabasco	1	19	28	65	2	71	75	27
Tamaulipas	4	99	84	146	-	32	47	20
Tlaxcala	2	18	13	30	-	283	303	77
Veracruz	1	90	82	147	2	277	342	96
Yucatán	3	22	18	37	7	81	127	51
Zacatecas	1	43	34	48	-	156	158	53
<b>TOTAL</b>	<b>55</b>	<b>1 693</b>	<b>1 599</b>	<b>3 116</b>	<b>19</b>	<b>4 486</b>	<b>5 068</b>	<b>1 621</b>

FUENTE: SINAVE/DGE/Salud 2016. Información preliminar, incluye casos probables.

§FUENTE: SINAVE/DGE/Salud 2016. Información preliminar de casos confirmados.

**CUADRO 3.7 Casos por entidad federativa de Enfermedades Prevenibles por Vacunación hasta la semana 46; Síndrome de Rubéola Congénita hasta la semana 47 del 2016**

ENTIDAD FEDERATIVA	§Síndrome de Rubéola Congénita CIE-10ª REV. P35.0				Infección por Virus de Papiloma Humano CIE-10ª REV. B97.7			
	2016			2015	2016			2015
	Sem.	Acum.		Acum.	Sem.	Acum.		Acum.
		M	F			M	F	
Aguascalientes	-	-	-	-	5	6	25	125
Baja California	-	-	-	-	1	21	245	268
Baja California Sur	-	-	-	-	2	7	259	163
Campeche	-	-	-	-	-	25	45	75
Coahuila	-	-	-	-	12	16	526	604
Colima	-	-	-	-	1	4	149	169
Chiapas	-	-	-	-	2	16	863	2 675
Chihuahua	-	-	-	-	9	26	301	516
Distrito Federal	-	-	-	-	100	63	6 668	6 246
Durango	-	-	-	-	1	1	161	138
Guanajuato	-	-	-	-	19	9	1 199	1 129
Guerrero	-	-	-	-	1	10	489	1 086
Hidalgo	-	-	-	-	6	15	1 004	1 392
Jalisco	-	-	-	-	67	142	1 957	2 393
México	-	-	-	-	21	48	585	920
Michoacán	-	-	-	-	-	14	421	2 018
Morelos	-	-	-	-	-	1	10	8
Nayarit	-	-	-	-	-	13	139	325
Nuevo León	-	-	-	-	68	15	2 106	2 073
Oaxaca	-	-	-	-	5	49	277	323
Puebla	-	-	-	-	10	106	508	1 319
Querétaro	-	-	-	-	2	-	313	389
Quintana Roo	-	-	-	-	48	4	429	881
San Luis Potosí	-	-	-	-	8	72	274	688
Sinaloa	-	-	-	-	9	53	533	1 077
Sonora	-	-	-	-	14	20	670	636
Tabasco	-	-	-	-	2	11	335	618
Tamaulipas	-	-	-	-	11	81	700	1 056
Tlaxcala	-	-	-	-	2	87	68	197
Veracruz	-	-	-	-	10	18	552	658
Yucatán	-	-	-	-	-	10	146	108
Zacatecas	-	-	-	-	3	8	190	325
<b>TOTAL</b>	-	-	-	-	439	971	22 147	30 598

§FUENTE: SINAVE/DGE/Salud 2016. Información preliminar de casos confirmados.

FUENTE: SINAVE/DGE/Salud 2016. Información preliminar, incluye casos probables.

**CUADRO 4. Casos por entidad federativa de Enfermedades Infecciosas y Parasitarias del Aparato Digestivo hasta la semana epidemiológica 46; Cólera hasta la 47 del 2016**

ENTIDAD FEDERATIVA	§Cólera CIE-10ª REV. A00			Fiebre Tifoidea CIE-10ª REV. A01.0			Fiebre Paratifoidea A CIE-10ª REV. A01.1					
	2016		2015	2016		2015	2016		2015			
	Sem.	Acum.		Acum.	Sem.	Acum.		Acum.	Sem.	Acum.		Acum.
		M	F			M	F			M	F	
Aguascalientes	-	-	-	4	151	235	318	1	149	249	324	
Baja California	-	-	-	17	238	645	1 567	5	60	121	208	
Baja California Sur	-	-	-	2	38	53	59	2	19	52	117	
Campeche	-	-	-	8	81	235	414	1	33	83	268	
Coahuila	-	-	-	33	509	1 177	2 515	2	54	64	190	
Colima	-	-	-	3	47	128	113	2	8	29	11	
Chiapas	-	-	-	79	1 018	1 944	4 928	11	329	695	2 124	
Chihuahua	-	-	-	2	510	1 266	2 585	11	170	483	259	
Distrito Federal	-	-	-	2	44	46	50	1	64	55	117	
Durango	-	-	-	2	14	57	55	-	2	7	15	
Guanajuato	-	-	-	22	141	297	420	1	7	33	16	
Guerrero	-	-	-	27	401	905	1 772	8	82	232	317	
Hidalgo	-	-	-	-	12	17	50	-	-	2	-	
Jalisco	-	-	-	13	148	269	412	13	195	450	1 127	
México	-	-	-	5	53	91	146	1	46	101	146	
Michoacán	-	-	-	16	163	409	606	3	29	48	113	
Morelos	-	-	-	4	59	105	324	-	8	20	42	
Nayarit	-	-	1	5	73	168	443	2	84	104	73	
Nuevo León	-	-	-	11	160	510	808	1	110	113	339	
Oaxaca	-	-	-	2	152	284	701	3	17	49	118	
Puebla	-	-	-	5	94	178	289	-	47	92	292	
Querétaro	-	-	-	3	19	94	189	-	2	3	3	
Quintana Roo	-	-	-	-	1	2	14	5	170	197	599	
San Luis Potosí	-	-	-	8	99	263	602	3	24	47	199	
Sinaloa	-	-	-	210	2 141	6 306	9 493	8	71	147	468	
Sonora	-	-	-	7	69	152	248	2	22	53	122	
Tabasco	-	-	-	23	332	815	3 006	43	501	826	1 709	
Tamaulipas	-	-	-	128	1 689	4 059	5 722	6	169	343	864	
Tlaxcala	-	-	-	1	22	42	45	1	91	171	116	
Veracruz	-	-	-	25	562	1 211	2 318	10	233	472	781	
Yucatán	-	-	-	-	9	25	98	-	6	9	32	
Zacatecas	-	-	-	29	695	1 475	2 654	4	40	119	367	
<b>TOTAL</b>	-	-	1	696	9 744	23 463	42 964	150	2 842	5 469	11 476	

§FUENTE: SINAVE/DGE/Salud 2016. Información preliminar de casos confirmados.

FUENTE: SINAVE/DGE/Salud 2016. Información preliminar, incluye casos probables.

**CUADRO 4.1 Casos por entidad federativa de Enfermedades Infecciosas y Parasitarias del Aparato Digestivo hasta la semana epidemiológica 46 del 2016**

ENTIDAD FEDERATIVA	Otras Salmonelosis CIE-10ª REV. A02				Shigelosis CIE-10ª REV. A03				Infecciones Intestinales por Otros Organismos y las mal definidas CIE-10ª REV. A04, A08-A09 excepto A08.0			
	2016			2015	2016			2015	2016			2015
	Sem.	Acum.		Acum.	Sem.	Acum.		Acum.	Sem.	Acum.		Acum.
		M	F			M	F			M	F	
Aguascalientes	18	486	868	1 020	1	19	26	28	1 157	48 020	50 787	102 886
Baja California	44	537	1 092	1 851	-	12	17	39	3 070	48 771	56 536	130 033
Baja California Sur	3	48	104	141	-	7	4	8	738	18 225	21 356	40 921
Campeche	23	320	755	1 286	-	26	30	90	814	20 821	24 076	48 140
Coahuila	13	360	814	1 597	-	15	13	37	2 403	57 284	69 708	133 555
Colima	3	54	74	155	-	2	6	17	571	18 254	20 527	38 089
Chiapas	352	6 859	12 478	18 314	12	195	293	684	2 640	67 781	83 590	165 115
Chihuahua	38	742	1 842	2 290	6	40	36	55	2 418	60 888	80 042	138 839
Distrito Federal	6	180	277	376	-	29	18	36	4 808	124 344	152 545	316 510
Durango	-	14	14	8	-	29	14	27	1 607	45 147	54 620	97 917
Guanajuato	3	275	504	371	-	9	14	39	2 093	69 935	82 957	166 322
Guerrero	37	496	1 079	1 122	11	342	450	878	1 665	45 102	56 363	121 325
Hidalgo	1	74	130	234	-	8	11	20	1 196	34 327	40 094	82 647
Jalisco	53	727	1 405	2 212	1	46	70	100	3 755	116 094	129 920	299 416
México	36	628	1 012	1 808	-	63	93	133	9 174	236 343	279 278	540 168
Michoacán	35	570	1 295	1 638	-	10	9	51	2 079	60 268	73 255	147 562
Morelos	5	76	124	426	1	8	14	21	1 387	38 978	47 565	102 663
Nayarit	29	696	1 435	3 395	-	21	25	73	981	28 899	33 964	65 285
Nuevo León	11	123	308	293	-	24	21	42	4 120	90 363	108 148	218 097
Oaxaca	12	424	837	1 248	-	157	202	364	969	58 118	70 107	145 350
Puebla	64	1 613	3 032	5 198	5	84	100	285	2 279	69 684	84 146	173 488
Querétaro	-	106	191	220	-	5	5	27	1 282	38 143	44 124	92 914
Quintana Roo	49	631	1 468	612	-	10	14	18	1 007	22 056	24 182	54 816
San Luis Potosí	13	163	442	923	4	23	30	81	1 454	40 553	48 071	96 086
Sinaloa	42	562	1 427	2 064	-	13	11	38	1 694	48 041	58 850	128 840
Sonora	13	213	511	691	1	34	46	46	2 158	62 502	73 683	130 653
Tabasco	154	2 416	5 015	7 336	1	102	146	226	2 032	41 467	47 354	105 228
Tamaulipas	39	821	2 047	2 549	-	45	78	108	2 427	57 296	69 309	150 708
Tlaxcala	7	157	337	570	-	6	12	14	1 069	24 012	27 332	52 350
Veracruz	158	2 735	5 465	7 467	-	40	56	118	3 361	84 470	103 227	201 970
Yucatán	10	162	308	394	-	53	61	91	1 739	44 163	50 706	110 381
Zacatecas	20	381	915	1 040	1	27	29	53	1 591	43 151	50 099	81 121
<b>TOTAL</b>	<b>1 291</b>	<b>23 649</b>	<b>47 605</b>	<b>68 849</b>	<b>44</b>	<b>1 504</b>	<b>1 954</b>	<b>3 847</b>	<b>69 738</b>	<b>1 863 500</b>	<b>2 216 521</b>	<b>4 479 395</b>

FUENTE: SINAVE/DGE/Salud 2016. Información preliminar, incluye casos probables.

**CUADRO 4.2 Casos por entidad federativa de Enfermedades Infecciosas y Parasitarias del Aparato Digestivo hasta la semana epidemiológica 46 del 2016**

ENTIDAD FEDERATIVA	Intoxicación Alimentaria Bacteriana CIE-10ª REV. A05				Amebiasis Intestinal CIE-10ª REV. A06.0-A06.3, A06.9				Absceso Hepático Amebiano CIE-10ª REV. A06.4			
	2016			2015	2016			2015	2016			2015
	Sem.	Acum.		Acum.	Sem.	Acum.		Acum.	Sem.	Acum.		Acum.
		M	F			M	F			M	F	
Aguascalientes	-	12	17	11	48	2 014	2 360	4 635	-	4	1	2
Baja California	37	791	1 005	1 933	29	601	714	1 854	1	13	8	10
Baja California Sur	3	88	137	142	23	632	714	1 295	-	2	3	5
Campeche	1	28	35	85	68	1 456	1 806	3 701	-	-	-	2
Coahuila	20	691	893	1 582	51	1 143	1 198	3 076	-	4	2	-
Colima	17	131	176	185	30	1 122	1 303	2 314	-	29	25	11
Chiapas	10	386	511	1 079	334	8 955	11 462	23 719	-	14	21	39
Chihuahua	9	722	960	1 549	33	957	1 202	2 926	-	2	5	13
Distrito Federal	15	235	350	734	91	2 944	3 776	7 671	-	4	2	37
Durango	-	33	9	73	38	794	995	1 982	-	10	4	6
Guanajuato	-	138	157	373	54	1 611	1 943	3 717	-	7	5	4
Guerrero	7	475	661	1 301	245	6 190	8 106	17 329	1	18	9	30
Hidalgo	-	54	76	93	164	4 246	5 438	11 209	-	18	9	31
Jalisco	124	2 262	2 557	5 151	113	3 352	4 043	8 604	-	35	18	44
México	18	500	601	1 365	261	6 943	8 868	19 861	1	18	13	17
Michoacán	-	39	59	119	42	1 464	1 772	3 893	-	10	10	14
Morelos	7	146	193	643	84	1 721	2 260	4 286	-	2	-	5
Nayarit	1	23	20	117	48	2 334	2 855	6 159	-	4	4	10
Nuevo León	33	807	892	3 476	52	1 118	1 345	3 106	-	9	1	3
Oaxaca	7	282	405	686	191	6 986	9 284	17 505	1	5	6	24
Puebla	15	314	368	487	207	6 027	7 506	15 989	-	6	6	10
Querétaro	5	165	184	414	33	594	860	1 631	1	8	3	7
Quintana Roo	-	2	2	6	71	1 592	1 765	4 052	-	-	2	12
San Luis Potosí	15	345	489	1 373	106	1 894	2 539	5 526	-	5	8	10
Sinaloa	10	387	437	1 327	110	2 785	3 833	8 694	1	68	20	61
Sonora	7	567	763	1 042	40	955	1 274	2 669	-	20	7	34
Tabasco	15	407	531	918	196	3 828	4 319	9 187	-	4	6	22
Tamaulipas	20	461	597	1 083	81	1 613	2 263	4 242	-	2	2	10
Tlaxcala	-	23	25	60	59	1 387	1 809	3 633	-	1	1	-
Veracruz	13	405	480	955	260	6 440	8 230	16 649	-	3	4	37
Yucatán	-	7	8	37	131	3 815	4 741	10 129	-	5	12	11
Zacatecas	8	234	282	394	82	1 908	2 087	4 106	-	18	8	20
<b>TOTAL</b>	<b>417</b>	<b>11 160</b>	<b>13 880</b>	<b>28 793</b>	<b>3 375</b>	<b>89 421</b>	<b>112 670</b>	<b>235 349</b>	<b>6</b>	<b>348</b>	<b>225</b>	<b>541</b>

FUENTE: SINAVE/DGE/Salud 2016. Información preliminar, incluye casos probables.



**CUADRO 4.3 Casos por entidad federativa de Enfermedades Infecciosas y Parasitarias del Aparato Digestivo hasta la semana epidemiológica 46 del 2016**

ENTIDAD FEDERATIVA	Otras Infecciones Intestinales debidas a Protozoarios CIE-10 <sup>a</sup> REV. A07.0, A07.2, A07.9				Giardiasis CIE-10 <sup>a</sup> REV. A07.1				Otras Helmintiasis CIE-10 <sup>a</sup> REV. B65-B67, B70-B76, B78, B79, B81-B83			
	2016			2015	2016			2015	2016			2015
	Sem.	Acum.		Acum.	Sem.	Acum.		Acum.	Sem.	Acum.		Acum.
	M	F			M	F			M	F		
Aguascalientes	2	462	407	832	1	83	82	170	20	657	745	1 570
Baja California	6	159	172	434	3	42	51	146	67	1 058	1 270	3 075
Baja California Sur	3	40	44	99	3	62	50	102	36	1 033	1 307	2 670
Campeche	28	514	536	853	2	61	98	136	19	525	604	1 491
Coahuila	3	247	315	735	4	49	86	78	22	474	579	1 321
Colima	11	213	296	526	-	60	76	101	22	876	1 069	1 877
Chiapas	162	3 924	4 815	8 640	12	346	447	922	157	4 293	5 738	11 579
Chihuahua	4	247	273	1 070	2	44	44	80	41	904	1 217	2 223
Distrito Federal	43	1 112	1 504	2 712	14	262	376	658	131	2 692	3 556	7 178
Durango	1	29	40	16	-	9	14	39	1	132	135	216
Guanajuato	12	359	511	1 288	3	33	32	75	27	618	769	968
Guerrero	30	1 085	1 314	3 673	21	272	406	687	138	3 116	4 239	8 609
Hidalgo	27	568	722	2 021	2	58	87	120	66	1 462	1 858	3 615
Jalisco	21	488	592	1 596	9	164	162	356	146	4 107	5 458	11 456
México	58	639	806	1 820	15	305	588	687	265	6 213	7 611	16 125
Michoacán	18	623	806	1 557	-	47	50	102	34	770	970	2 049
Morelos	1	279	373	990	-	59	69	148	66	1 435	2 004	3 677
Nayarit	18	887	1 066	2 402	-	84	107	247	36	1 102	1 435	2 982
Nuevo León	7	274	287	613	3	69	92	177	17	523	562	1 315
Oaxaca	33	1 776	2 240	4 243	10	184	244	457	78	2 485	3 052	6 145
Puebla	16	992	1 225	2 620	5	158	172	390	80	2 632	3 286	7 477
Querétaro	4	152	207	278	-	38	42	115	23	725	898	1 969
Quintana Roo	10	341	373	1 033	1	63	94	158	118	2 169	2 751	6 423
San Luis Potosí	20	391	504	1 444	10	155	260	750	31	830	1 058	2 397
Sinaloa	33	732	858	1 438	23	352	452	942	280	7 419	10 227	20 439
Sonora	12	288	288	861	10	225	281	419	46	1 498	1 960	4 015
Tabasco	134	4 190	4 982	11 369	7	130	118	203	152	3 947	4 458	9 397
Tamaulipas	21	550	790	1 711	6	169	189	450	120	2 122	2 869	7 155
Tlaxcala	15	236	269	447	1	20	40	69	18	557	716	1 673
Veracruz	98	2 130	2 776	4 852	2	112	132	351	451	5 991	7 512	16 885
Yucatán	6	393	458	1 351	7	361	420	932	88	2 528	3 127	6 010
Zacatecas	15	359	475	1 491	7	144	204	203	6	325	387	573
<b>TOTAL</b>	<b>872</b>	<b>24 679</b>	<b>30 324</b>	<b>65 015</b>	<b>183</b>	<b>4 220</b>	<b>5 565</b>	<b>10 470</b>	<b>2 802</b>	<b>65 218</b>	<b>83 427</b>	<b>174 554</b>

FUENTE: SINAVE/DGE/Salud 2016. Información preliminar, incluye casos probables.

**CUADRO 4.4 Casos por entidad federativa de Enfermedades Infecciosas y Parasitarias del Aparato Digestivo hasta la semana epidemiológica 46 del 2016**

ENTIDAD FEDERATIVA	Ascariasis CIE-10 <sup>a</sup> REV. B77				Enterobiasis CIE-10 <sup>a</sup> REV. B80				Enfermedades Infecciosas Intestinales CIE-10 <sup>a</sup> REV. A01-A03, A04, A05, A06.0-A06.3, A06.9, A07.0-A07.2, A07.9, A08-A09				
	2016			2015	2016			2015	2016			2015	
	Sem.	Acum.		Acum.	Sem.	Acum.		Acum.	Sem.	Acum.		Acum.	
		M	F			M	F			M	F		
Aguascalientes	3	51	57	96	12	493	505	1 774	1 232	51 410	55 039	110 229	
Baja California	1	23	24	27	-	7	24	79	3 211	51 297	60 472	138 512	
Baja California Sur	1	27	27	50	1	34	45	175	777	19 160	22 518	42 885	
Campeche	8	120	137	98	1	23	21	121	945	23 344	27 656	54 975	
Coahuila	-	20	30	32	1	39	48	77	2 529	60 374	74 290	143 421	
Colima	4	206	216	350	2	55	54	110	637	19 893	22 621	41 533	
Chiapas	55	1 625	1 862	4 467	7	139	236	1 010	3 616	89 948	116 356	225 632	
Chihuahua	-	41	44	157	-	16	32	45	2 523	64 322	86 149	149 677	
Distrito Federal	5	99	143	337	4	80	100	55	4 980	129 216	158 948	328 879	
Durango	-	51	49	98	-	19	28	82	1 648	46 071	55 770	100 140	
Guanajuato	-	47	74	150	3	38	47	88	2 188	72 629	86 527	172 681	
Guerrero	194	3 353	4 013	8 359	7	206	248	746	2 051	54 457	69 527	148 438	
Hidalgo	32	663	917	1 941	1	82	95	165	1 390	39 354	46 581	96 433	
Jalisco	10	253	301	626	6	185	334	558	4 102	123 490	139 482	319 006	
México	17	305	438	790	3	268	252	260	9 569	245 536	291 446	566 142	
Michoacán	4	136	172	276	3	58	72	280	2 193	63 216	77 707	155 644	
Morelos	6	60	85	191	-	9	8	120	1 489	41 336	50 725	109 560	
Nayarit	5	233	343	736	5	155	163	801	1 084	33 102	39 745	78 196	
Nuevo León	1	47	72	103	1	78	83	129	4 238	93 094	111 761	227 015	
Oaxaca	16	1 012	1 298	2 061	1	198	304	570	1 227	68 099	83 653	170 674	
Puebla	32	1 081	1 248	2 939	12	160	222	506	2 596	79 040	96 835	199 060	
Querétaro	-	11	15	116	-	3	1	18	1 327	39 224	45 713	95 792	
Quintana Roo	28	661	705	1 713	7	48	81	58	1 144	24 871	28 099	61 347	
San Luis Potosí	4	259	330	715	2	70	105	262	1 633	43 658	52 652	106 991	
Sinaloa	3	173	256	504	9	239	354	711	2 131	55 105	72 339	153 373	
Sonora	1	56	55	204	8	118	199	465	2 250	64 892	77 062	136 818	
Tabasco	46	1 299	1 567	3 271	2	104	141	326	2 608	53 378	64 113	139 198	
Tamaulipas	10	437	575	1 490	4	135	175	374	2 728	62 859	79 720	167 505	
Tlaxcala	-	18	23	55	2	79	130	147	1 153	25 958	30 039	57 306	
Veracruz	102	2 721	3 329	6 962	6	273	461	978	3 927	97 136	122 055	235 477	
Yucatán	101	2 515	3 168	5 502	3	71	96	441	1 893	48 970	56 739	123 458	
Zacatecas	1	40	43	101	-	12	10	80	1 757	46 944	55 687	91 435	
<b>TOTAL</b>	<b>690</b>	<b>17 643</b>	<b>21 616</b>	<b>44 517</b>	<b>113</b>	<b>3 494</b>	<b>4 674</b>	<b>11 611</b>	<b>76 776</b>	<b>2 031 383</b>	<b>2 458 026</b>	<b>4 947 432</b>	

FUENTE: SINAVE/DGE/Salud 2016. Información preliminar, incluye casos probables.

**CUADRO 5. Casos por entidad federativa de Enfermedades Infecciosas del aparato Respiratorio hasta la semana epidemiológica 46 del 2016**

ENTIDAD FEDERATIVA	Tuberculosis Respiratoria CIE-10ª REV. A15-A16				Otitis Media Aguda CIE-10ª REV. H65.0-H65.1				Faringitis y Amigdalitis Estreptocócicas CIE-10ª REV. J02.0, J03.0			
	2016			2015	2016			2015	2016			2015
	Sem.	Acum.		Acum.	Sem.	Acum.		Acum.	Sem.	Acum.		Acum.
		M	F			M	F			M	F	
Aguascalientes	-	15	10	35	199	7 500	8 692	13 883	5	1 519	1 300	107
Baja California	34	1 100	470	1 473	212	3 243	4 746	8 217	59	1 054	1 387	1 688
Baja California Sur	3	103	37	134	95	1 560	2 611	4 516	1	42	48	148
Campeche	3	91	52	114	129	2 612	3 449	4 989	17	124	127	212
Coahuila	7	203	123	475	270	5 616	7 646	16 593	148	6 584	7 449	10 070
Colima	1	93	43	126	87	2 333	3 301	5 779	-	16	9	2
Chiapas	14	500	372	1 065	377	7 047	9 141	17 834	107	1 397	1 915	3 423
Chihuahua	8	321	206	539	285	6 492	8 900	15 078	253	5 956	6 364	13 161
Distrito Federal	13	218	159	452	596	11 031	14 739	27 899	9	180	227	776
Durango	1	96	57	135	232	5 954	8 187	13 703	-	3	6	-
Guanajuato	3	114	73	205	580	9 404	13 569	29 162	4	63	58	30
Guerrero	22	548	328	1 125	381	7 455	10 842	18 802	377	9 409	12 530	17 974
Hidalgo	3	82	63	138	395	6 795	10 683	18 171	-	2	1	5
Jalisco	5	385	223	731	541	13 330	17 137	33 788	107	2 140	2 466	5 465
México	3	252	207	454	929	15 151	22 085	40 753	57	3 230	3 967	6 906
Michoacán	6	129	65	229	234	4 909	7 589	14 062	102	1 935	2 759	2 457
Morelos	1	77	50	125	170	3 684	5 105	10 325	43	1 021	1 375	3 411
Nayarit	6	158	95	252	233	5 044	6 669	11 834	-	-	-	2
Nuevo León	18	692	423	1 088	882	15 736	20 752	47 219	28	365	430	1 304
Oaxaca	6	281	162	421	240	7 649	10 467	22 214	37	3 697	4 944	12 852
Puebla	10	195	173	387	297	7 095	9 679	17 442	41	924	1 220	1 416
Querétaro	1	81	50	86	151	3 025	4 192	7 011	19	157	202	217
Quintana Roo	1	161	68	249	103	2 414	3 018	5 708	5	38	37	27
San Luis Potosí	2	154	118	256	343	8 542	11 104	18 330	-	10	6	-
Sinaloa	11	519	254	827	336	7 299	9 273	18 374	-	119	132	219
Sonora	16	586	225	823	260	5 429	7 527	14 529	209	3 536	4 811	8 838
Tabasco	9	417	208	553	273	6 211	8 741	12 347	38	800	1 100	1 816
Tamaulipas	11	493	289	923	504	11 642	15 655	28 261	688	13 554	16 507	30 034
Tlaxcala	1	18	16	30	139	2 115	3 411	6 875	15	373	447	627
Veracruz	26	899	581	1 605	360	7 533	10 916	20 415	90	1 575	2 178	1 528
Yucatán	3	138	52	175	102	2 458	3 211	6 081	-	8	18	101
Zacatecas	1	25	11	65	337	8 758	12 229	17 916	273	2 275	3 023	5 685
<b>TOTAL</b>	<b>249</b>	<b>9 144</b>	<b>5 263</b>	<b>15 295</b>	<b>10 272</b>	<b>215 066</b>	<b>295 266</b>	<b>548 110</b>	<b>2 732</b>	<b>62 106</b>	<b>77 043</b>	<b>130 501</b>

FUENTE: SINAVE/DGE/Salud 2016. Información preliminar, incluye casos probables.

**CUADRO 5.1 Casos por entidad federativa de Enfermedades Infecciosas del Aparato Respiratorio hasta la semana epidemiológica 46 del 2016**

ENTIDAD FEDERATIVA	Infecciones Respiratorias Agudas CIE-10ª REV. J00-J06, J20, J21 excepto J02, J03.0				Neumonías y Bronconeumonías CIE-10ª REV. J12, J15-J18 excepto J18.2			
	2016			2015	2016			2015
	Sem.	Acum.		Acum.	Sem.	Acum.		Acum.
		M	F			M	F	
Aguascalientes	10 068	222 595	254 880	441 848	64	1 371	1 348	1 842
Baja California	11 564	197 445	236 575	436 028	100	2 737	2 862	5 332
Baja California Sur	3 820	76 840	95 151	164 263	23	647	621	967
Campeche	4 853	95 873	114 730	221 326	19	381	361	639
Coahuila	11 313	214 636	261 259	575 575	44	1 304	1 339	2 647
Colima	3 054	74 367	86 068	156 521	59	1 436	1 232	1 533
Chiapas	11 925	220 330	278 494	550 873	60	1 123	1 340	2 537
Chihuahua	14 937	274 342	359 677	647 070	147	3 713	3 750	7 309
Distrito Federal	35 025	657 077	908 249	1 493 222	266	7 992	7 866	15 250
Durango	10 434	213 914	263 160	466 999	47	1 254	1 221	2 109
Guanajuato	22 825	419 223	528 250	1 013 194	135	2 708	2 742	4 608
Guerrero	11 872	253 291	336 919	576 712	40	980	946	2 846
Hidalgo	15 323	293 641	394 233	690 109	70	1 289	1 214	2 618
Jalisco	23 989	566 684	687 956	1 226 952	334	9 983	10 641	20 623
México	62 042	1 160 571	1 531 885	2 601 484	252	4 307	4 286	6 934
Michoacán	14 305	294 183	387 348	694 462	72	1 464	1 500	2 836
Morelos	8 207	180 823	230 424	408 515	45	692	719	1 869
Nayarit	5 746	117 883	142 449	247 551	77	1 310	1 160	1 371
Nuevo León	24 918	378 451	479 047	1 031 401	120	2 775	2 723	8 943
Oaxaca	6 534	212 857	275 439	567 723	50	1 721	1 660	2 961
Puebla	19 199	423 337	552 697	935 787	74	2 320	2 308	4 018
Querétaro	10 984	210 366	264 869	447 845	45	1 638	1 642	2 776
Quintana Roo	5 401	108 301	125 899	235 412	22	879	705	812
San Luis Potosí	12 190	226 261	284 151	533 628	152	1 815	1 846	4 355
Sinaloa	15 960	289 456	376 071	730 517	122	2 507	2 281	4 030
Sonora	13 205	237 272	297 202	548 974	141	3 673	3 568	6 910
Tabasco	8 875	178 898	231 848	429 867	44	986	1 102	2 171
Tamaulipas	13 319	262 203	324 555	677 799	106	1 942	1 866	4 398
Tlaxcala	6 636	135 552	177 309	296 163	26	577	524	1 319
Veracruz	17 367	379 978	499 999	926 935	132	3 170	3 101	5 165
Yucatán	9 969	208 596	250 153	444 935	54	1 132	1 225	2 005
Zacatecas	9 386	219 693	278 459	461 976	70	1 735	2 029	2 944
<b>TOTAL</b>	<b>455 245</b>	<b>9 004 939</b>	<b>11 515 405</b>	<b>20 881 666</b>	<b>3 012</b>	<b>71 561</b>	<b>71 728</b>	<b>136 677</b>

FUENTE: SINAVE/DGE/Salud 2016. Información preliminar, incluye casos probables.

**CUADRO 6. Casos por entidad federativa de Enfermedades de Transmisión Sexual hasta la semana epidemiológica 46 del 2016**

ENTIDAD FEDERATIVA	Sífilis Congénita CIE-10ª REV. A50				Sífilis Adquirida CIE-10ª REV. A51-A53				Infección Gonocócica Genitourinaria CIE-10ª REV. A54.0-A54.2			
	2016			2015	2016			2015	2016			2015
	Sem.	Acum.		Acum.	Sem.	Acum.		Acum.	Sem.	Acum.		Acum.
		M	F			M	F			M	F	
Aguascalientes	-	1	1	-	1	26	17	25	-	9	2	5
Baja California	-	21	12	16	6	142	147	262	1	50	55	139
Baja California Sur	-	-	2	1	-	9	6	19	-	20	3	17
Campeche	-	-	-	-	-	22	11	20	-	6	12	18
Coahuila	2	2	7	3	2	26	34	39	-	16	9	14
Colima	-	3	-	-	1	23	18	43	-	25	11	19
Chiapas	-	2	1	3	-	55	32	65	3	34	85	156
Chihuahua	-	1	2	7	1	73	160	268	4	17	17	59
Distrito Federal	-	5	1	5	2	143	30	403	1	6	2	16
Durango	-	4	2	2	-	14	19	53	-	4	-	6
Guanajuato	-	6	1	2	3	35	42	78	-	3	8	8
Guerrero	-	-	-	1	-	47	36	56	2	44	101	219
Hidalgo	-	1	-	-	1	42	21	84	-	9	5	12
Jalisco	-	1	-	4	3	110	62	127	2	57	48	128
México	-	3	1	3	1	59	27	115	4	37	88	106
Michoacán	-	-	1	-	-	38	43	83	-	10	38	37
Morelos	-	-	-	-	-	13	11	64	-	5	8	26
Nayarit	-	-	2	-	1	33	36	47	2	41	22	82
Nuevo León	1	11	6	3	2	185	72	196	-	39	25	53
Oaxaca	-	2	-	-	-	83	38	103	-	40	34	95
Puebla	-	1	-	2	2	141	40	140	3	24	102	185
Querétaro	-	-	2	1	1	23	15	49	-	2	3	2
Quintana Roo	-	1	3	-	3	48	46	142	-	5	10	38
San Luis Potosí	-	-	-	-	3	92	35	88	-	30	20	51
Sinaloa	-	2	7	7	1	77	49	144	-	35	14	40
Sonora	-	5	5	16	7	112	60	107	-	45	20	27
Tabasco	-	-	-	-	3	31	18	54	1	38	95	80
Tamaulipas	-	4	3	-	2	66	84	120	-	71	58	87
Tlaxcala	-	-	-	-	1	47	18	37	6	30	55	47
Veracruz	1	-	13	4	2	21	25	58	-	13	12	32
Yucatán	-	-	3	2	5	85	64	171	-	4	1	5
Zacatecas	-	-	-	1	-	17	14	32	1	30	54	93
<b>TOTAL</b>	<b>4</b>	<b>76</b>	<b>75</b>	<b>83</b>	<b>54</b>	<b>1 938</b>	<b>1 330</b>	<b>3 292</b>	<b>30</b>	<b>799</b>	<b>1 017</b>	<b>1 902</b>

FUENTE: SINAVE/DGE/Salud 2016. Información preliminar, incluye casos probables.

**CUADRO 6.1 Casos por entidad federativa de Enfermedades de Transmisión Sexual hasta la semana epidemiológica 46 del 2016**

ENTIDAD FEDERATIVA	Linfogranuloma Venéreo por Clamidias CIE-10ª REV. A55				Chancro Blando CIE-10ª REV. A57				Tricomoniasis Urogenital CIE-10ª REV. A59.0			
	2016			2015	2016			2015	2016			2015
	Sem.	Acum.		Acum.	Sem.	Acum.		Acum.	Sem.	Acum.		Acum.
		M	F			M	F			M	F	
Aguascalientes	-	1	1	1	-	2	2	2	2	8	222	213
Baja California	-	8	6	8	-	15	9	29	11	36	561	494
Baja California Sur	-	-	1	3	-	2	1	12	1	7	96	125
Campeche	-	-	-	1	-	2	2	3	1	17	299	331
Coahuila	-	-	-	4	-	-	1	6	17	27	686	1 204
Colima	-	5	-	4	-	5	2	3	3	6	174	177
Chiapas	-	3	-	9	1	11	13	23	43	72	2 864	3 320
Chihuahua	2	2	6	4	-	7	3	12	13	31	779	1 142
Distrito Federal	-	-	-	2	-	3	2	9	9	27	436	863
Durango	-	-	-	-	-	2	-	-	10	6	788	1 089
Guanajuato	-	1	-	3	2	2	10	5	43	33	1 769	2 514
Guerrero	-	7	9	10	-	9	13	30	29	77	1 780	2 269
Hidalgo	-	1	-	3	-	3	2	6	23	31	1 052	1 447
Jalisco	1	5	-	11	-	13	4	25	23	76	1 013	1 483
México	-	9	5	5	-	15	11	32	92	119	3 649	5 510
Michoacán	-	3	3	10	-	2	3	14	58	119	2 395	2 670
Morelos	-	1	-	4	-	4	7	21	24	71	998	1 185
Nayarit	-	5	2	5	-	6	4	14	18	42	396	872
Nuevo León	-	4	2	17	2	29	15	24	28	51	1 257	1 643
Oaxaca	-	2	6	5	-	13	7	13	43	83	2 434	2 735
Puebla	-	2	2	7	1	8	12	16	117	128	4 544	6 626
Querétaro	-	-	-	1	-	5	2	8	-	1	71	116
Quintana Roo	-	-	-	-	-	9	8	7	8	13	605	819
San Luis Potosí	-	2	2	4	-	8	22	7	24	27	1 222	1 600
Sinaloa	-	2	-	4	-	6	4	13	19	33	729	1 093
Sonora	-	4	37	36	3	8	24	25	22	31	569	521
Tabasco	-	5	3	5	-	4	9	13	25	32	892	1 099
Tamaulipas	-	6	10	1	-	4	9	8	30	66	1 705	2 634
Tlaxcala	-	-	2	-	1	11	4	21	31	39	1 111	1 567
Veracruz	-	1	3	4	-	5	9	10	80	94	5 558	6 413
Yucatán	-	1	-	-	-	2	-	5	10	18	304	382
Zacatecas	-	7	2	10	-	5	4	13	27	39	1 145	1 441
<b>TOTAL</b>	<b>3</b>	<b>87</b>	<b>102</b>	<b>181</b>	<b>10</b>	<b>220</b>	<b>218</b>	<b>429</b>	<b>884</b>	<b>1 460</b>	<b>42 103</b>	<b>55 597</b>

FUENTE: SINAVE/DGE/Salud 2016. Información preliminar, incluye casos probables.

**CUADRO 6.2 Casos por entidad federativa de Enfermedades de Transmisión Sexual hasta la semana epidemiológica 46; SIDA hasta la 47 del 2016**

ENTIDAD FEDERATIVA	Herpes Genital CIE-10ª REV. A60.0				Vulvovaginitis Inespecífica CIE-10ª REV. A76.0			§Síndrome de Inmunodeficiencia Adquirida CIE-10ª REV. B20-B24			
	2016			2015	2016		2015	2016			2015
	Sem.	Acum.		Acum.	Sem.	Acum.	Acum.	Sem.	Acum.		Acum.
		M	F						M	F	
Aguascalientes	-	1	2	3	128	6 833	4 611	-	11	-	25
Baja California	-	90	96	203	184	8 002	9 625	8	154	41	203
Baja California Sur	1	22	21	51	53	1 661	1 954	-	8	1	2
Campeche	2	32	29	29	105	5 140	3 229	3	162	48	175
Coahuila	1	15	16	30	166	7 358	7 085	-	24	2	24
Colima	-	17	21	38	30	2 722	2 944	1	46	13	56
Chiapas	4	106	131	190	369	15 488	16 031	-	242	71	338
Chihuahua	2	107	98	209	254	10 974	8 926	-	110	24	125
Distrito Federal	6	52	46	117	688	33 088	29 050	-	158	17	119
Durango	-	2	1	1	176	9 186	9 027	4	33	10	34
Guanajuato	-	42	27	39	273	10 308	6 834	-	30	-	23
Guerrero	3	93	118	197	293	11 838	8 711	7	269	90	267
Hidalgo	1	25	26	52	610	27 887	29 276	4	81	13	64
Jalisco	5	167	113	282	309	15 888	16 621	1	93	10	4
México	8	107	162	149	1 311	63 723	64 463	-	364	47	387
Michoacán	3	41	86	110	337	16 866	16 579	-	232	60	315
Morelos	1	19	23	41	233	9 391	11 143	-	138	16	133
Nayarit	1	42	55	156	141	4 833	4 891	4	61	11	55
Nuevo León	5	101	105	167	288	12 546	10 343	-	99	17	170
Oaxaca	2	80	112	145	362	18 375	20 062	-	111	24	137
Puebla	4	74	102	132	748	31 706	26 762	5	144	32	167
Querétaro	-	34	18	28	198	9 061	10 022	-	16	2	24
Quintana Roo	5	17	20	70	136	4 666	5 225	1	77	13	49
San Luis Potosí	1	39	45	105	284	11 700	11 950	3	64	6	60
Sinaloa	2	67	77	140	279	9 276	9 567	-	110	10	115
Sonora	5	17	84	54	94	4 005	6 494	4	114	37	129
Tabasco	3	52	54	99	224	9 328	9 593	-	80	9	75
Tamaulipas	4	103	118	343	340	13 814	15 795	-	108	23	125
Tlaxcala	2	36	37	67	200	7 551	5 547	-	84	16	78
Veracruz	3	67	84	149	610	27 934	26 630	-	119	20	67
Yucatán	1	14	21	28	258	11 666	10 762	6	128	21	150
Zacatecas	-	21	46	71	264	11 661	11 515	-	23	2	16
<b>TOTAL</b>	<b>75</b>	<b>1 702</b>	<b>1 994</b>	<b>3 495</b>	<b>9 945</b>	<b>444 475</b>	<b>431 267</b>	<b>51</b>	<b>3 493</b>	<b>706</b>	<b>3 711</b>

FUENTE: SINAVE/DGE/Salud 2016. Información preliminar, incluye casos probables.

§FUENTE: SINAVE/DGE/Salud 2016. Información preliminar de casos confirmados.

- El total no incluye extranjeros en tránsito por México.

**CUADRO 6.3 Casos por entidad federativa de Enfermedades de Transmisión Sexual hasta la semana epidemiológica 46 del 2016**

ENTIDAD FEDERATIVA	Candidiasis Urogenital CIE-10ª REV. B37.3-B37.4				Infección Asintomática por Virus de la Inmunodeficiencia Humana CIE-10ª REV. Z21			
	2016			2015	2016			2015
	Sem.	Acum.		Acum.	Sem.	Acum.		Acum.
		M	F			M	F	
Aguascalientes	34	120	1 133	1 426	-	31	2	46
Baja California	99	204	3 828	3 881	7	280	73	375
Baja California Sur	10	15	822	932	2	60	15	61
Campeche	26	74	1 260	1 599	3	138	24	83
Coahuila	34	77	1 684	2 755	1	74	28	115
Colima	11	27	564	540	1	42	14	45
Chiapas	171	267	10 062	11 189	-	235	71	318
Chihuahua	50	193	2 574	3 423	7	203	43	163
Distrito Federal	89	125	3 729	4 542	25	1 237	152	1 215
Durango	44	18	2 473	3 243	3	35	7	45
Guanajuato	111	106	5 171	7 324	3	176	33	224
Guerrero	144	374	7 066	9 048	2	132	51	254
Hidalgo	101	89	3 982	4 760	3	91	15	98
Jalisco	134	343	5 861	6 978	16	666	107	667
México	415	598	16 483	23 482	20	808	164	721
Michoacán	203	296	8 570	9 785	-	93	11	104
Morelos	101	237	3 776	5 057	-	123	24	77
Nayarit	84	106	2 282	3 199	1	33	8	33
Nuevo León	130	325	6 297	6 899	10	441	97	340
Oaxaca	106	239	6 155	7 305	1	261	90	294
Puebla	218	363	9 744	12 266	6	473	100	417
Querétaro	8	29	592	817	3	171	26	167
Quintana Roo	34	65	1 661	2 010	4	329	111	240
San Luis Potosí	98	168	4 767	5 873	7	99	19	139
Sinaloa	65	103	3 101	4 323	4	87	14	136
Sonora	34	55	1 524	1 585	3	132	32	152
Tabasco	113	192	4 170	4 072	3	151	56	221
Tamaulipas	258	309	12 657	13 274	3	290	84	355
Tlaxcala	59	172	3 361	4 354	-	33	4	61
Veracruz	323	355	14 840	17 397	11	799	287	1 039
Yucatán	23	46	1 691	2 361	4	282	49	306
Zacatecas	100	163	4 151	4 993	-	48	6	72
<b>TOTAL</b>	<b>3 430</b>	<b>5 853</b>	<b>156 031</b>	<b>190 692</b>	<b>153</b>	<b>8 053</b>	<b>1 817</b>	<b>8 583</b>

FUENTE: SINAVE/DGE/Salud 2016. Información preliminar, incluye casos probables.



**CUADRO 7. Casos por entidad federativa de Enfermedades Transmitidas por Vector hasta la semana epidemiológica 47 del 2016**

ENTIDAD FEDERATIVA	!!Tifo Epidémico CIE-10ª REV. A75.0				!!Tifo Murino CIE-10ª REV. A75.2			
	2016			2015	2016			2015
	Sem.	Acum.		Acum.	Sem.	Acum.		Acum.
	M	F			M	F		
Aguascalientes	-	-	-	-	-	-	1	-
Baja California	-	-	-	-	-	3	4	-
Baja California Sur	-	-	-	-	-	-	9	-
Campeche	-	-	-	-	-	-	1	-
Coahuila	-	-	-	-	-	2	9	-
Colima	-	-	-	-	-	-	-	-
Chiapas	-	-	-	-	-	-	-	-
Chihuahua	-	-	-	-	-	2	-	-
Distrito Federal	-	-	-	-	-	-	3	-
Durango	-	-	-	-	-	1	1	-
Guanajuato	-	-	-	-	-	1	4	-
Guerrero	-	-	-	-	-	1	3	-
Hidalgo	-	-	-	-	-	-	3	-
Jalisco	-	-	-	-	-	9	11	-
México	-	-	-	-	-	-	-	-
Michoacán	-	-	-	-	-	6	9	-
Morelos	-	-	-	-	-	5	16	-
Nayarit	-	-	-	-	-	3	3	-
Nuevo León	-	-	-	-	-	6	15	-
Oaxaca	-	-	-	-	-	-	-	-
Puebla	-	-	-	-	-	-	-	-
Querétaro	-	-	-	-	-	1	-	-
Quintana Roo	-	-	-	-	-	1	3	-
San Luis Potosí	-	-	-	-	-	-	1	-
Sinaloa	-	-	-	-	-	16	52	-
Sonora	-	-	-	-	-	9	9	-
Tabasco	-	-	-	-	-	-	-	-
Tamaulipas	-	-	-	-	-	2	15	-
Tlaxcala	-	-	-	-	-	-	-	-
Veracruz	-	-	-	-	-	2	9	-
Yucatán	-	-	-	-	-	-	4	-
Zacatecas	-	-	-	-	-	-	2	-
<b>TOTAL</b>	-	-	-	-	-	70	187	-

§FUENTE: SINAVE/DGE/Salud 2016. Información preliminar de casos confirmados.

!! Sistema de vigilancia especial de reciente creación, por lo que no cuenta con datos históricos.

**CUADRO 7.1 Casos por entidad federativa de Enfermedades Transmitidas por Vector  
hasta la semana epidemiológica 47 del 2016**

ENTIDAD FEDERATIVA	!!Otras Rickettsiosis CIE-10ª REV. A75.9				!!Fiebre Manchada CIE-10ª REV. A77.0			
	2016			2015	2016			2015
	Sem.	Acum.		Acum.	Sem.	Acum.		Acum.
		M	F			M	F	
Aguascalientes	-	-	-	-	-	-	-	-
Baja California	-	22	17	-	-	1	3	-
Baja California Sur	-	-	-	-	-	-	1	-
Campeche	-	-	-	-	-	1	-	-
Coahuila	-	-	2	-	-	2	-	-
Colima	-	-	-	-	-	-	-	-
Chiapas	-	-	-	-	-	1	-	-
Chihuahua	3	27	20	-	-	3	1	-
Distrito Federal	-	-	-	-	-	-	-	-
Durango	1	1	-	-	-	-	-	-
Guanajuato	-	-	-	-	-	-	-	-
Guerrero	-	-	-	-	-	-	-	-
Hidalgo	-	-	-	-	-	-	-	-
Jalisco	-	-	-	-	-	1	2	-
México	-	-	-	-	-	-	-	-
Michoacán	-	-	-	-	-	1	1	-
Morelos	-	-	-	-	-	4	3	-
Nayarit	-	-	-	-	-	-	-	-
Nuevo León	-	-	-	-	-	4	4	-
Oaxaca	-	-	-	-	-	-	-	-
Puebla	-	-	-	-	-	-	-	-
Querétaro	-	-	-	-	-	-	-	-
Quintana Roo	-	-	-	-	-	-	-	-
San Luis Potosí	-	-	-	-	-	-	-	-
Sinaloa	-	-	-	-	-	-	7	-
Sonora	1	29	28	-	-	17	18	-
Tabasco	-	-	-	-	-	-	-	-
Tamaulipas	-	-	-	-	-	2	1	-
Tlaxcala	-	-	-	-	-	-	-	-
Veracruz	-	-	-	-	-	1	3	-
Yucatán	-	-	-	-	-	-	-	-
Zacatecas	-	-	-	-	-	-	-	-
<b>TOTAL</b>	<b>5</b>	<b>79</b>	<b>67</b>	<b>-</b>	<b>-</b>	<b>38</b>	<b>44</b>	<b>-</b>

§FUENTE: SINAVE/DGE/Salud 2016. Información preliminar de casos confirmados.

!! Sistema de vigilancia especial de reciente creación, por lo que no cuenta con datos históricos.

**CUADRO 7.2 Casos por entidad federativa de Enfermedades Transmitidas por Vector  
hasta la semana epidemiológica 47 del 2016**

ENTIDAD FEDERATIVA	§Dengue no Grave CIE-10ª REV. A90			§Dengue con Signos de Alarma y Dengue Grave CIE-10ª REV. A91					§Infección por Virus Zika CIE-10ª REV. U06.9				
	2016		2015	En Estudio Acum.	2016			2015	2016		2015		
	Confirmados		Confirmados Acum.		Confirmados			Confirmados Acum.	Confirmados		Confirma dos Acum.		
	Sem.	Acum.		Sem.	Acum.		Sem.		Acum.				
	M	F			M	F		Sem.	M	F			
Aguascalientes	-	-	-	22	-	-	-	2	-	-	1	-	
Baja California	-	6	1	163	1	-	-	-	-	-	-	-	
Baja California Sur	7	68	81	369	35	-	4	2	3	-	1	13	
Campeche	-	25	45	367	65	-	9	9	80	-	10	76	
Coahuila	158	218	348	59	15	4	6	6	3	-	12	24	
Colima	4	120	160	1 060	79	-	43	44	97	3	23	246	
Chiapas	-	182	354	1 019	56	3	121	139	400	-	98	660	
Chihuahua	-	2	1	17	-	-	-	-	2	-	-	-	
Distrito Federal	-	-	-	-	-	-	-	-	-	-	-	-	
Durango	25	374	528	122	2	1	-	6	-	-	-	-	
Guanajuato	5	15	21	4	1	-	3	-	-	-	-	-	
Guerrero	9	553	729	1 126	466	9	494	494	422	5	142	646	
Hidalgo	1	51	57	64	3	1	2	7	1	6	19	166	
Jalisco	94	647	913	1 851	430	28	134	200	491	3	14	55	
México	38	305	352	30	2	-	2	11	-	-	-	-	
Michoacán	41	479	762	1 439	44	2	46	57	23	2	12	47	
Morelos	5	60	107	491	310	19	243	226	68	13	27	194	
Nayarit	4	94	103	600	240	-	53	48	533	5	15	23	
Nuevo León	85	350	643	721	69	10	18	31	59	2	75	375	
Oaxaca	-	71	101	314	131	-	37	32	76	-	94	392	
Puebla	4	96	161	636	3	-	4	6	63	-	13	72	
Querétaro	-	-	1	6	-	-	-	-	-	-	-	-	
Quintana Roo	5	74	90	638	86	2	48	43	293	5	14	330	
San Luis Potosí	3	56	73	121	-	-	1	1	-	2	6	20	
Sinaloa	40	142	268	589	106	4	49	54	163	4	4	27	
Sonora	5	72	85	2 045	17	1	5	24	529	4	6	13	
Tabasco	3	141	259	535	80	8	53	99	184	4	26	259	
Tamaulipas	9	189	366	511	47	1	12	7	26	18	13	56	
Tlaxcala	-	-	-	-	1	-	-	-	-	-	-	-	
Veracruz	13	617	1 179	2 709	293	4	197	170	794	9	300	1 462	
Yucatán	6	110	139	1 113	113	2	48	60	365	2	104	650	
Zacatecas	1	21	36	166	3	-	1	-	-	-	-	1	
<b>TOTAL</b>	<b>565</b>	<b>5 138</b>	<b>7 963</b>	<b>18 907</b>	<b>2 698</b>	<b>99</b>	<b>1 633</b>	<b>1 776</b>	<b>4 677</b>	<b>87</b>	<b>1 028</b>	<b>5 808</b>	<b>-</b>

§FUENTE: SINAVE/DGE/Salud 2016. Información preliminar de casos confirmados.

**CUADRO 7.3 Casos por entidad federativa de Enfermedades Transmitidas por Vector hasta la semana epidemiológica 47; Paludismo por *P. vivax* hasta la 46 del 2016**

ENTIDAD FEDERATIVA	§Fiebre del Oeste del Nilo CIE-10ª REV. A92.3			§Paludismo por <i>P. falciparum</i> CIE-10ª REV. B50			§Paludismo por <i>P. vivax</i> CIE-10ª REV. B51		
	2016		2015	2016		2015	2016		2015
	M	F	Acum.	Sem.	Acum.	Acum.	Sem.	Acum.	Acum.
Aguascalientes	-	-	-	-	-	-	-	-	-
Baja California	-	-	-	-	-	-	-	-	-
Baja California Sur	-	-	-	-	-	-	-	-	-
Campeche	-	-	-	-	-	-	1	68	139
Coahuila	-	-	-	-	-	-	-	-	-
Colima	-	-	-	-	-	-	-	-	-
Chiapas	-	-	-	-	-	-	7	322	187
Chihuahua	-	-	-	-	-	-	7	55	20
Distrito Federal	-	-	-	-	-	-	-	-	-
Durango	-	-	-	-	-	-	-	-	3
Guanajuato	-	-	-	-	-	-	-	-	-
Guerrero	-	-	-	-	-	-	-	-	-
Hidalgo	-	-	-	-	-	-	-	-	-
Jalisco	-	-	-	-	-	-	-	-	-
México	-	-	-	-	-	-	-	-	-
Michoacán	-	-	-	-	-	-	-	-	-
Morelos	-	-	-	-	-	-	-	-	-
Nayarit	-	-	-	-	-	-	-	6	38
Nuevo León	-	-	-	-	-	-	-	-	-
Oaxaca	-	-	-	-	-	-	-	-	-
Puebla	-	-	-	-	-	-	-	-	-
Querétaro	-	-	-	-	-	-	-	-	-
Quintana Roo	-	-	-	-	-	-	2	24	38
San Luis Potosí	-	-	-	-	-	-	-	-	-
Sinaloa	-	-	-	-	-	-	1	13	27
Sonora	-	-	-	-	-	-	-	-	1
Tabasco	-	-	-	-	-	-	-	9	18
Tamaulipas	-	-	-	-	-	-	-	-	-
Tlaxcala	-	-	-	-	-	-	-	-	-
Veracruz	-	-	-	-	-	-	-	-	-
Yucatán	-	-	-	-	-	-	-	-	-
Zacatecas	-	-	-	-	-	-	-	-	-
<b>TOTAL</b>	-	-	-	-	-	-	18	497	471

§FUENTE: SINAVE/DGE/Salud 2016. Información preliminar de casos confirmados.

**CUADRO 8. Casos por entidad federativa de Zoonosis hasta la semana epidemiológica 46; Rabia hasta la semana 47 del 2016**

ENTIDAD FEDERATIVA	Brucelosis CIE-10ª REV. A23				Leptospirosis CIE-10ª REV. A27				§Rabia& CIE-10ª REV. A82		
	2016			2015	2016			2015	2016		2015
	Sem.	Acum.		Acum.	Sem.	Acum.		Acum.	Sem.	Acum.	Acum.
		M	F			M	F				
Aguascalientes	-	3	2	10	-	-	-	-	-	-	-
Baja California	-	4	29	32	-	-	7	8	-	-	-
Baja California Sur	-	2	4	4	2	1	2	-	-	-	-
Campeche	-	4	5	1	-	-	-	2	-	-	-
Coahuila	4	74	136	216	-	-	1	2	-	-	-
Colima	1	8	4	49	-	-	-	-	-	-	-
Chiapas	4	33	66	138	1	14	7	21	-	-	-
Chihuahua	2	12	25	65	-	-	-	-	-	-	-
Distrito Federal	1	5	12	24	-	-	1	1	-	-	-
Durango	1	15	18	36	-	-	-	-	-	-	-
Guanajuato	2	44	60	83	-	1	1	-	-	-	-
Guerrero	1	8	21	3	-	-	2	21	-	-	-
Hidalgo	-	1	5	10	-	6	4	14	-	-	-
Jalisco	-	32	58	207	-	-	-	-	-	-	-
México	-	24	85	112	-	-	-	3	-	-	-
Michoacán	2	57	138	376	-	-	-	1	-	-	-
Morelos	-	7	10	32	-	1	3	4	-	-	-
Nayarit	-	11	32	22	-	1	-	-	-	-	-
Nuevo León	1	88	126	178	-	1	-	-	-	-	-
Oaxaca	-	12	18	27	-	4	6	-	-	-	-
Puebla	3	87	150	182	-	2	3	1	-	-	-
Querétaro	-	1	4	5	-	-	-	-	-	-	-
Quintana Roo	1	7	11	9	-	2	-	-	-	-	-
San Luis Potosí	2	26	36	96	-	-	-	-	-	-	-
Sinaloa	5	71	196	197	-	39	28	28	-	-	-
Sonora	1	17	29	68	-	-	-	1	-	-	-
Tabasco	-	9	15	31	2	15	15	173	-	-	-
Tamaulipas	2	25	89	96	-	1	1	1	-	-	-
Tlaxcala	-	25	38	73	-	-	-	-	-	-	-
Veracruz	1	22	37	150	2	39	26	27	-	-	-
Yucatán	-	2	4	1	-	1	3	-	-	-	-
Zacatecas	1	43	64	192	-	-	-	-	-	-	-
<b>TOTAL</b>	<b>35</b>	<b>779</b>	<b>1 527</b>	<b>2 725</b>	<b>7</b>	<b>128</b>	<b>110</b>	<b>308</b>	<b>-</b>	<b>-</b>	<b>-</b>

FUENTE: SINAVE/DGE/Salud 2016. Información preliminar, incluye casos probables.

§FUENTE: SINAVE/DGE/Salud 2016. Información preliminar de casos confirmados.

& Incluye sólo casos confirmados.

**CUADRO 8.1 Casos por entidad federativa de Zoonosis  
hasta la semana epidemiológica 46 del 2016**

ENTIDAD FEDERATIVA	Teniasis CIE-10ª REV. B68				Cisticercosis CIE-10ª REV. B69				Triquinosis CIE-10ª REV. B75			
	2016			2015	2016			2015	2016			2015
	Sem.	Acum.		Acum.	Sem.	Acum.		Acum.	Sem.	Acum.		Acum.
		M	F			M	F			M	F	
Aguascalientes	-	-	-	-	-	-	-	-	-	-	-	-
Baja California	-	1	4	3	-	1	1	4	-	-	-	-
Baja California Sur	-	-	-	2	-	-	-	-	-	-	-	-
Campeche	-	-	2	-	-	2	-	1	-	-	-	-
Coahuila	-	-	1	1	-	1	1	-	-	-	-	-
Colima	-	-	-	-	-	1	3	-	-	-	-	-
Chiapas	-	2	-	21	-	1	3	9	-	-	-	1
Chihuahua	-	-	3	1	1	8	23	25	-	-	-	-
Distrito Federal	-	-	-	2	-	1	3	10	-	-	-	-
Durango	-	1	-	-	1	2	4	1	-	-	-	-
Guanajuato	-	-	1	1	1	6	7	10	-	-	-	7
Guerrero	-	-	-	-	-	1	1	2	-	-	1	-
Hidalgo	-	1	1	1	-	2	-	3	-	-	-	-
Jalisco	-	6	9	14	1	12	39	43	-	1	2	-
México	-	13	5	9	-	9	14	16	-	-	-	-
Michoacán	-	4	3	11	-	3	6	7	1	1	-	1
Morelos	-	9	3	9	-	1	3	1	-	-	-	-
Nayarit	-	-	1	-	-	4	-	-	-	-	-	-
Nuevo León	-	1	2	2	-	1	4	7	-	-	-	2
Oaxaca	-	3	-	10	-	4	2	10	-	-	-	-
Puebla	-	2	-	4	1	1	1	6	-	-	-	-
Querétaro	-	-	-	4	-	10	9	15	-	-	-	-
Quintana Roo	-	-	1	3	-	-	1	6	-	-	-	-
San Luis Potosí	-	1	-	1	-	1	-	9	-	-	-	-
Sinaloa	1	2	1	3	-	5	5	17	-	-	-	-
Sonora	-	1	-	7	-	1	2	3	-	-	1	1
Tabasco	-	2	8	16	-	1	-	-	-	-	-	1
Tamaulipas	-	-	-	1	-	-	2	2	-	-	-	-
Tlaxcala	-	1	2	1	-	-	-	-	-	-	-	-
Veracruz	-	2	2	12	-	-	1	5	-	-	-	-
Yucatán	-	-	1	3	-	-	-	-	-	-	-	-
Zacatecas	-	1	4	6	-	3	5	5	-	-	-	-
<b>TOTAL</b>	<b>1</b>	<b>53</b>	<b>54</b>	<b>148</b>	<b>5</b>	<b>82</b>	<b>140</b>	<b>217</b>	<b>1</b>	<b>2</b>	<b>4</b>	<b>13</b>

FUENTE: SINAVE/DGE/Salud 2016. Información preliminar, incluye casos probables.

**CUADRO 9. Casos por entidad federativa de Otras Enfermedades Exantemáticas hasta la semana epidemiológica 46 del 2016**

ENTIDAD FEDERATIVA	Escarlatina CIE-10ª REV. A38				Erisipela CIE-10ª REV. A46			
	2016			2015	2016			2015
	Sem.	Acum.		Acum.	Sem.	Acum.		Acum.
		M	F			M	F	
Aguascalientes	-	7	6	3	-	4	4	2
Baja California	-	18	16	63	1	19	20	54
Baja California Sur	-	5	7	12	-	5	9	14
Campeche	-	3	3	13	10	137	98	185
Coahuila	1	32	32	95	1	6	3	14
Colima	-	4	11	13	2	106	134	208
Chiapas	1	28	24	43	5	139	117	192
Chihuahua	2	95	78	168	-	3	10	33
Distrito Federal	4	238	151	526	6	150	150	294
Durango	-	15	16	28	-	3	2	9
Guanajuato	2	45	51	62	1	29	41	34
Guerrero	1	30	23	16	8	196	206	318
Hidalgo	-	25	17	61	4	36	54	73
Jalisco	2	59	70	160	4	111	91	147
México	3	340	294	706	6	137	124	264
Michoacán	-	9	10	46	3	40	37	47
Morelos	2	26	13	45	5	34	33	72
Nayarit	2	6	9	16	-	14	11	50
Nuevo León	-	108	100	120	32	1 098	963	1 866
Oaxaca	1	40	35	82	4	191	158	274
Puebla	1	61	36	123	9	328	274	545
Querétaro	1	45	38	147	1	19	22	48
Quintana Roo	-	16	11	30	10	213	133	262
San Luis Potosí	4	40	35	69	5	132	108	219
Sinaloa	1	19	25	55	4	98	101	149
Sonora	1	52	30	41	-	31	28	41
Tabasco	-	4	1	13	7	259	179	439
Tamaulipas	3	22	16	30	16	798	628	1 308
Tlaxcala	-	42	33	85	1	73	40	87
Veracruz	-	15	15	48	43	1 371	1 253	2 658
Yucatán	-	3	2	16	2	94	81	161
Zacatecas	-	26	37	71	-	2	4	7
<b>TOTAL</b>	<b>32</b>	<b>1 478</b>	<b>1 245</b>	<b>3 006</b>	<b>190</b>	<b>5 876</b>	<b>5 116</b>	<b>10 074</b>

FUENTE: SINAVE/DGE/Salud 2016. Información preliminar, incluye casos probables.

**CUADRO 10. Casos por entidad federativa de Otras Enfermedades Transmisibles hasta la semana epidemiológica 46 del 2016**

ENTIDAD FEDERATIVA	Mal del Pinto CIE-10ª REV. A67				Tuberculosis Otras Formas CIE-10ª REV. A17.1, A17.8, A17.9, A18-A19				Lepra CIE-10ª REV. A30			
	2016			2015	2016			2015	2016			2015
	Sem.	Acum.		Acum.	Sem.	Acum.		Acum.	Sem.	Acum.		Acum.
		M	F			M	F			M	F	
Aguascalientes	-	-	-	-	1	9	11	22	-	-	-	-
Baja California	-	4	11	8	11	203	163	383	-	-	1	1
Baja California Sur	-	-	1	-	1	11	9	20	-	-	-	1
Campeche	-	3	2	1	-	11	6	10	-	-	-	-
Coahuila	-	-	-	3	-	31	37	74	-	2	1	3
Colima	-	-	1	-	1	11	10	25	-	6	3	8
Chiapas	2	1	7	7	-	70	47	104	-	1	3	2
Chihuahua	-	2	1	6	-	65	55	141	-	-	-	3
Distrito Federal	-	2	6	16	5	95	100	240	-	1	-	-
Durango	-	-	-	4	-	32	27	52	-	1	-	-
Guanajuato	-	5	6	18	1	37	40	110	-	2	-	2
Guerrero	-	9	5	7	1	40	38	114	-	5	3	12
Hidalgo	-	-	-	-	1	16	13	31	-	-	-	-
Jalisco	-	2	11	-	5	118	143	286	-	10	2	20
México	-	12	15	26	8	100	113	213	-	2	-	-
Michoacán	1	7	5	15	1	25	20	64	-	6	2	13
Morelos	-	2	1	2	-	26	19	58	-	-	1	1
Nayarit	-	1	1	8	3	32	30	69	-	2	3	11
Nuevo León	-	1	4	4	7	89	69	126	-	4	7	11
Oaxaca	1	17	5	5	-	42	34	84	-	6	-	8
Puebla	-	17	11	14	1	78	62	126	-	1	1	2
Querétaro	-	1	4	8	1	15	32	53	-	-	-	-
Quintana Roo	-	10	5	18	1	22	9	45	-	1	-	1
San Luis Potosí	-	2	4	4	-	40	68	124	-	-	1	1
Sinaloa	-	-	-	-	3	87	43	104	-	20	10	37
Sonora	-	9	11	25	-	50	27	87	-	4	1	4
Tabasco	-	2	3	10	-	28	26	59	-	-	-	-
Tamaulipas	-	3	3	3	3	33	41	89	-	4	-	6
Tlaxcala	-	1	1	1	-	4	6	4	-	-	-	-
Veracruz	-	7	4	21	3	133	71	267	-	1	-	1
Yucatán	-	2	8	7	1	19	11	27	-	-	1	2
Zacatecas	-	1	1	-	-	13	8	31	-	-	-	-
<b>TOTAL</b>	<b>4</b>	<b>123</b>	<b>137</b>	<b>241</b>	<b>59</b>	<b>1 585</b>	<b>1 388</b>	<b>3 242</b>	<b>-</b>	<b>79</b>	<b>40</b>	<b>150</b>

FUENTE: SINAVE/DGE/Salud 2016. Información preliminar, incluye casos probables.



**CUADRO 10.1 Casos por entidad federativa de Otras Enfermedades Transmisibles hasta la semana epidemiológica 46 del 2016**

ENTIDAD FEDERATIVA	Hepatitis Vírica C CIE-10ª REV. B17.1, B18.2				Otras Hepatitis Víricas CIE-10ª REV. B17-B19 Excepto B17.1 y B18.2				Conjuntivitis Epidémica Aguda Hemorrágica CIE-10ª REV. B30.3			
	2016			2015	2016			2015	2016			2015
	Sem.	Acum.		Acum.	Sem.	Acum.		Acum.	Sem.	Acum.		Acum.
		M	F			M	F			M	F	
Aguascalientes	-	6	3	6	-	-	1	-	-	-	-	-
Baja California	5	338	113	446	1	14	14	68	-	-	5	2
Baja California Sur	-	12	2	19	1	4	11	13	-	-	1	1
Campeche	-	2	3	2	-	10	11	40	-	-	1	-
Coahuila	1	27	17	37	1	17	17	38	-	-	2	4
Colima	-	3	3	13	-	2	3	6	-	-	5	1
Chiapas	-	11	8	20	-	21	35	44	-	15	11	12
Chihuahua	-	54	12	97	3	31	38	55	-	-	-	-
Distrito Federal	4	70	84	205	2	106	75	174	-	7	4	93
Durango	-	18	2	26	-	-	-	-	-	-	-	-
Guanajuato	2	30	14	27	1	3	6	6	-	-	1	-
Guerrero	-	15	20	20	1	28	36	58	1	12	16	42
Hidalgo	1	8	6	10	-	2	1	9	-	-	-	-
Jalisco	5	171	89	237	1	56	45	111	1	1	1	-
México	1	44	38	107	-	81	82	141	-	-	-	62
Michoacán	-	7	2	19	-	19	21	100	-	1	2	3
Morelos	1	5	9	18	4	8	15	26	-	2	-	-
Nayarit	-	5	12	23	-	12	7	48	-	-	1	-
Nuevo León	1	30	7	31	-	13	20	36	-	2	2	-
Oaxaca	-	15	9	27	-	25	29	95	-	1	1	-
Puebla	3	12	11	52	2	10	17	40	-	-	1	10
Querétaro	1	8	6	28	2	4	9	16	-	-	-	-
Quintana Roo	-	4	2	16	-	1	1	-	-	-	-	-
San Luis Potosí	1	5	1	19	-	3	4	20	-	-	-	-
Sinaloa	5	93	61	140	3	58	46	115	-	-	1	-
Sonora	2	78	35	100	-	33	24	51	-	-	-	-
Tabasco	-	7	2	10	-	7	8	26	-	3	5	20
Tamaulipas	2	68	39	150	1	17	8	50	-	5	14	45
Tlaxcala	-	2	2	6	-	2	-	9	-	1	2	1
Veracruz	-	20	28	66	-	18	9	41	-	15	21	24
Yucatán	1	13	18	13	-	3	6	2	-	-	1	-
Zacatecas	-	11	5	1	-	10	1	28	-	-	-	-
<b>TOTAL</b>	<b>36</b>	<b>1 192</b>	<b>663</b>	<b>1 991</b>	<b>23</b>	<b>618</b>	<b>600</b>	<b>1 466</b>	<b>2</b>	<b>65</b>	<b>98</b>	<b>320</b>

FUENTE: SINAVE/DGE/Salud 2016. Información preliminar, incluye casos probables.

**CUADRO 10.2 Casos por entidad federativa de Otras Enfermedades Transmisibles hasta la semana epidemiológica 46 del 2016**

ENTIDAD FEDERATIVA	Tripanosomiasis Americana CIE-10ª REV. B57				Toxoplasmosis CIE-10ª REV. B58				Meningoencefalitis Amebiana Primaria CIE-10ª REV. B60.2			
	2016			2015	2016			2015	2016			2015
	Sem.	Acum.		Acum.	Sem.	Acum.		Acum.	Sem.	Acum.		Acum.
		M	F			M	F			M	F	
Aguascalientes	-	-	-	2	-	-	1	-	-	-	-	-
Baja California	-	-	-	-	-	-	2	4	-	-	-	-
Baja California Sur	-	6	4	1	-	-	-	-	-	-	-	-
Campeche	-	4	2	9	1	-	5	9	-	-	-	-
Coahuila	-	3	1	4	-	-	-	1	-	-	-	-
Colima	-	-	-	-	-	3	1	2	-	-	-	-
Chiapas	1	24	12	71	1	7	10	5	-	-	-	-
Chihuahua	-	10	1	1	-	-	-	-	-	-	-	-
Distrito Federal	-	1	1	15	-	1	-	1	-	-	-	-
Durango	-	-	-	1	-	-	-	-	-	-	-	-
Guanajuato	2	17	11	20	-	1	3	3	-	-	-	-
Guerrero	-	7	5	22	-	1	2	22	-	-	-	-
Hidalgo	-	70	14	88	-	-	-	1	-	-	-	-
Jalisco	1	42	31	119	-	5	10	12	-	-	-	-
México	1	32	49	196	-	5	2	9	-	-	-	-
Michoacán	2	11	5	25	-	-	1	7	-	-	-	-
Morelos	-	14	6	44	-	-	1	-	-	-	-	-
Nayarit	1	8	2	5	-	1	1	3	-	-	-	-
Nuevo León	-	14	-	6	-	-	1	-	-	-	-	-
Oaxaca	-	35	41	75	-	1	3	4	-	-	-	-
Puebla	-	10	2	14	-	-	-	7	-	-	-	-
Querétaro	-	5	4	27	-	-	-	-	-	-	-	-
Quintana Roo	-	8	2	22	-	2	-	2	-	-	-	-
San Luis Potosí	-	13	-	24	-	-	-	3	-	-	-	-
Sinaloa	1	11	1	17	1	4	5	14	-	-	-	-
Sonora	-	3	-	1	-	8	4	2	-	-	-	-
Tabasco	-	14	3	13	-	6	2	7	-	-	-	-
Tamaulipas	1	26	11	28	-	4	4	5	-	-	-	-
Tlaxcala	-	-	-	1	-	-	1	1	-	-	-	-
Veracruz	1	57	42	102	-	3	7	5	-	-	-	1
Yucatán	1	40	12	56	-	1	2	-	-	-	-	-
Zacatecas	-	9	1	12	-	-	-	-	-	-	-	-
<b>TOTAL</b>	<b>12</b>	<b>494</b>	<b>263</b>	<b>1 021</b>	<b>3</b>	<b>53</b>	<b>68</b>	<b>129</b>	<b>-</b>	<b>-</b>	<b>-</b>	<b>1</b>

FUENTE: SINAVE/DGE/Salud 2016. Información preliminar, incluye casos probables.

**CUADRO 10.3 Casos por entidad federativa de Otras Enfermedades Transmisibles hasta la semana epidemiológica 46 del 2016**

ENTIDAD FEDERATIVA	Escabiosis CIE-10ª REV. B86				Conjuntivitis CIE-10ª REV. H10				Afección Nosocomial CIE-10ª REV. Y95				
	2016			2015	2016			2015	2016			2015	
	Sem.	Acum.		Acum.	Sem.	Acum.		Acum.	Sem.	Acum.		Acum.	
		M	F			M	F			M	F		
Aguascalientes	-	30	62	82	333	9 981	10 497	11 600	-	-	-	1	-
Baja California	40	898	979	1 959	412	9 801	11 346	20 907	28	519	289	252	
Baja California Sur	6	143	209	340	165	4 471	4 691	8 060	-	12	10	18	
Campeche	20	420	483	722	55	1 790	1 946	4 312	7	58	73	270	
Coahuila	52	918	1 125	1 744	118	4 584	5 480	9 869	18	166	117	128	
Colima	54	721	976	991	117	4 383	4 310	6 555	-	48	40	140	
Chiapas	114	2 138	2 614	4 378	286	8 823	10 313	16 523	8	137	138	427	
Chihuahua	20	324	455	817	452	12 099	13 462	17 598	6	159	315	130	
Distrito Federal	31	623	542	1 388	1 488	31 140	42 882	64 266	31	756	633	1 127	
Durango	5	139	151	249	382	9 903	11 283	21 344	1	11	8	15	
Guanajuato	6	108	144	333	536	13 582	15 414	23 433	30	1 071	1 052	1 574	
Guerrero	186	2 647	3 746	5 073	375	9 665	12 246	18 601	-	11	17	57	
Hidalgo	69	1 164	1 646	2 795	525	13 036	17 221	29 957	21	356	300	528	
Jalisco	97	2 144	2 788	5 576	863	24 712	26 630	41 977	38	1 267	727	1 752	
México	31	604	729	1 359	2 063	43 008	55 223	83 868	80	1 589	1 649	2 230	
Michoacán	24	446	558	953	311	8 984	10 633	14 990	-	14	23	19	
Morelos	8	164	227	323	249	5 871	7 109	13 401	-	2	-	6	
Nayarit	117	1 733	2 363	3 379	202	5 264	5 962	9 790	-	83	69	161	
Nuevo León	365	6 949	9 362	15 436	726	18 975	21 593	41 788	12	395	405	56	
Oaxaca	22	729	924	2 267	331	11 566	14 412	30 053	6	509	486	865	
Puebla	38	1 039	1 269	2 242	579	14 236	18 002	36 066	30	569	574	797	
Querétaro	5	120	169	271	310	7 209	8 877	15 478	-	113	127	222	
Quintana Roo	71	1 326	1 663	3 074	232	5 926	5 791	11 651	-	-	5	32	
San Luis Potosí	53	861	1 218	1 811	305	8 335	9 486	18 203	-	2	1	-	
Sinaloa	64	1 130	1 683	2 493	692	12 954	15 368	31 657	18	498	435	877	
Sonora	16	427	581	901	498	12 247	13 421	25 897	-	135	124	276	
Tabasco	63	1 001	1 364	2 588	269	6 822	7 701	15 877	1	13	14	62	
Tamaulipas	189	5 415	6 990	14 496	513	14 456	17 973	38 441	15	430	516	1 268	
Tlaxcala	1	47	62	98	230	5 621	7 132	11 196	-	1	-	24	
Veracruz	209	4 111	5 942	10 210	674	18 859	22 364	34 718	-	7	15	13	
Yucatán	58	1 228	1 672	2 514	273	9 106	9 682	19 113	36	894	833	1 460	
Zacatecas	12	79	133	186	269	7 911	10 176	14 052	5	234	208	472	
<b>TOTAL</b>	<b>2 046</b>	<b>39 826</b>	<b>52 829</b>	<b>91 048</b>	<b>14 833</b>	<b>375 320</b>	<b>448 626</b>	<b>761 241</b>	<b>391</b>	<b>10 059</b>	<b>9 204</b>	<b>15 258</b>	

FUENTE: SINAVE/DGE/Salud 2016. Información preliminar, incluye casos probables.

**CUADRO 11. Casos por entidad federativa de Enfermedades de Interés Local, Regional o Institucional hasta la semana epidemiológica 46; E. V. Chikungunya hasta la 47 del 2016**

ENTIDAD FEDERATIVA	Tracoma CIE-10ª REV. A71			§Enfermedad por Virus Chikungunya CIE-10ª REV. A92.0				Leishmaniasis Visceral CIE-10ª REV. B55.0				
	2016		2015	2016		2015	2016		2015			
	Sem.	Acum.		Acum.	Sem.	Acum.		Acum.	Sem.	Acum.		Acum.
		M	F			M	F			M	F	
Aguascalientes	-	-	-	-	-	-	1	-	-	-	-	
Baja California	-	-	-	-	-	-	-	-	-	-	-	
Baja California Sur	-	-	-	9	65	123	138	-	-	-	-	
Campeche	-	-	-	-	10	12	250	-	-	-	-	
Coahuila	-	-	-	-	-	1	23	-	-	-	-	
Colima	-	-	-	-	2	2	978	-	-	-	-	
Chiapas	-	-	11	-	3	4	678	-	1	-	-	
Chihuahua	-	-	-	-	-	-	1	-	-	-	-	
Distrito Federal	-	-	-	-	-	-	-	-	-	-	-	
Durango	-	-	-	-	-	-	1	-	-	-	-	
Guanajuato	-	-	-	-	-	-	2	-	-	-	-	
Guerrero	-	-	-	-	16	21	1 664	-	-	-	-	
Hidalgo	-	-	-	-	1	-	1	-	-	-	-	
Jalisco	-	-	2	-	4	6	162	-	-	-	-	
México	-	-	-	-	1	1	55	-	-	-	-	
Michoacán	-	-	-	-	6	3	1 600	-	-	-	-	
Morelos	-	-	-	-	6	7	424	-	-	-	-	
Nayarit	-	-	-	-	10	38	44	-	-	-	-	
Nuevo León	-	-	-	-	10	12	50	-	-	-	-	
Oaxaca	-	-	-	-	-	5	1 190	-	1	-	-	
Puebla	-	-	-	-	-	1	9	-	-	-	-	
Querétaro	-	-	-	-	-	-	-	-	-	-	-	
Quintana Roo	-	-	-	-	7	14	124	-	-	-	-	
San Luis Potosí	-	-	-	-	2	1	6	-	-	-	-	
Sinaloa	-	-	-	2	15	39	50	-	-	-	-	
Sonora	-	-	-	-	4	6	238	-	-	-	-	
Tabasco	-	-	-	-	1	5	49	-	-	-	-	
Tamaulipas	-	-	-	1	24	56	4	-	-	-	-	
Tlaxcala	-	-	-	-	-	-	-	-	-	-	-	
Veracruz	-	-	-	-	62	99	1 795	-	-	-	-	
Yucatán	-	-	-	-	4	7	1 513	-	-	-	-	
Zacatecas	-	-	-	-	-	-	-	-	-	-	-	
<b>TOTAL</b>	-	-	2	11	12	253	463	11 050	-	2	-	

FUENTE: SINAVE/DGE/Salud 2016. Información preliminar, incluye casos probables.

§FUENTE: SINAVE/DGE/Salud 2016. Información preliminar de casos confirmados.

**CUADRO 11.1 Casos por entidad federativa de Enfermedades de Interés Local, Regional o Institucional hasta la semana epidemiológica 46 del 2016**

ENTIDAD FEDERATIVA	Leishmaniasis Cutánea CIE-10ª REV. B55.1				Oncocercosis CIE-10ª REV. B73			
	2016			2015	2016			2015
	Sem.	Acum.		Acum.	Sem.	Acum.		Acum.
		M	F			M	F	
Aguascalientes	-	-	-	-	-	-	-	-
Baja California	-	-	-	1	-	-	-	-
Baja California Sur	-	-	-	-	-	-	-	-
Campeche	3	96	11	62	-	-	-	-
Coahuila	-	-	-	-	-	-	-	-
Colima	-	-	-	-	-	-	-	-
Chiapas	-	29	13	41	-	-	-	-
Chihuahua	-	-	-	-	-	-	-	-
Distrito Federal	-	-	-	-	-	-	-	-
Durango	-	-	-	-	-	-	-	-
Guanajuato	-	-	-	-	-	-	-	-
Guerrero	-	1	-	-	-	2	-	-
Hidalgo	-	-	-	-	-	-	-	-
Jalisco	1	1	-	-	-	-	-	-
México	-	1	1	-	-	-	-	-
Michoacán	-	1	-	1	-	-	-	-
Morelos	-	-	-	-	-	-	-	-
Nayarit	-	11	3	22	-	-	-	-
Nuevo León	-	4	1	-	-	-	-	-
Oaxaca	-	2	-	-	-	-	-	-
Puebla	-	1	-	-	-	-	-	-
Querétaro	-	-	-	-	-	-	-	-
Quintana Roo	-	59	6	129	-	-	-	-
San Luis Potosí	-	-	-	-	-	-	-	-
Sinaloa	-	1	-	2	-	-	-	-
Sonora	-	-	-	-	-	-	-	-
Tabasco	1	82	47	143	-	1	1	-
Tamaulipas	-	-	-	-	-	-	-	-
Tlaxcala	-	-	-	-	-	-	-	-
Veracruz	-	11	4	15	-	-	-	-
Yucatán	-	2	-	16	-	-	-	-
Zacatecas	-	-	-	-	-	-	-	-
<b>TOTAL</b>	<b>5</b>	<b>302</b>	<b>86</b>	<b>432</b>	<b>-</b>	<b>3</b>	<b>1</b>	<b>-</b>

FUENTE: SINAVE/DGE/Salud 2016. Información preliminar, incluye casos probables.

**CUADRO 12. Casos por entidad federativa de Enfermedades bajo Vigilancia Sindromática hasta la semana epidemiológica 46 del 2016**

ENTIDAD FEDERATIVA	Meningitis CIE-10ª REV. G00-G03 excepto G00.0 y G01				Infección de Vías Urinarias CIE-10ª REV. N30, N34, N39.0			
	2016			2015	2016			2015
	Sem.	Acum.		Acum.	Sem.	Acum.		Acum.
		M	F			M	F	
Aguascalientes	-	-	-	-	1 206	16 131	50 376	66 620
Baja California	2	54	21	61	1 775	16 446	63 609	84 763
Baja California Sur	-	11	2	6	819	7 706	29 704	36 359
Campeche	1	1	-	1	747	8 551	28 347	34 256
Coahuila	-	5	2	5	1 768	20 083	70 592	42 068
Colima	-	4	2	3	675	9 161	24 665	33 128
Chiapas	-	5	10	8	2 692	27 972	90 300	122 591
Chihuahua	-	15	20	11	2 600	28 532	100 294	127 357
Distrito Federal	1	20	15	54	6 689	85 815	241 504	326 189
Durango	-	1	2	13	1 544	18 733	62 027	78 709
Guanajuato	2	19	15	22	3 117	31 181	108 752	142 675
Guerrero	-	5	2	4	1 936	19 222	69 605	84 922
Hidalgo	-	10	3	20	2 272	22 101	85 358	111 937
Jalisco	1	31	23	56	4 657	54 445	168 600	237 906
México	2	24	21	49	9 639	108 379	343 852	459 756
Michoacán	-	2	2	11	2 196	24 979	84 740	112 690
Morelos	-	1	3	18	1 614	18 275	57 567	80 244
Nayarit	-	-	1	1	1 113	13 492	39 957	49 846
Nuevo León	2	6	14	58	2 769	28 624	108 727	148 470
Oaxaca	-	6	5	3	1 349	22 022	76 094	107 913
Puebla	-	-	-	-	2 741	34 339	110 252	148 256
Querétaro	-	3	2	11	1 458	15 603	53 027	69 230
Quintana Roo	-	2	-	-	1 014	10 377	33 839	46 918
San Luis Potosí	1	25	18	57	2 053	20 758	81 162	100 252
Sinaloa	-	27	21	82	2 924	27 149	101 533	134 953
Sonora	-	25	14	45	1 936	20 532	74 766	98 320
Tabasco	-	3	6	7	2 211	28 774	74 038	104 653
Tamaulipas	-	12	14	16	2 644	30 158	94 094	126 167
Tlaxcala	-	-	-	1	1 012	10 269	37 176	47 458
Veracruz	-	8	8	17	4 265	46 229	151 728	200 740
Yucatán	-	-	-	-	1 523	18 456	56 367	74 384
Zacatecas	-	7	4	11	1 578	16 979	65 394	81 193
<b>TOTAL</b>	<b>12</b>	<b>332</b>	<b>250</b>	<b>651</b>	<b>76 536</b>	<b>861 473</b>	<b>2 838 046</b>	<b>3 720 923</b>

FUENTE: SINAVE/DGE/Salud 2016. Información preliminar, incluye casos probables.

**CUADRO 12.1 Casos por entidad federativa de Enfermedades bajo Vigilancia Sindromática hasta la semana epidemiológica 46; Enfermedad Febril Exantemática hasta la 47 del 2016**

ENTIDAD FEDERATIVA	Síndrome Febril CIE-10ª REV. R50				Efectos del Calor y de la Luz CIE-10ª REV. T67				§Enfermedad Febril Exantemática CIE-10ª REV. U97			
	2016			2015	2016			2015	2016			2015
	Sem.	Acum.		Acum.	Sem.	Acum.		Acum.	Sem.	Acum.*		Acum.
		M	F			M	F			M	F	
Aguascalientes	-	6	5	6	-	17	13	1	-	16	17	25
Baja California	34	2 968	2 939	6 621	-	261	159	424	-	45	39	108
Baja California Sur	68	1 401	1 589	2 583	-	28	7	44	-	2	3	14
Campeche	48	1 425	1 959	3 340	-	25	1	11	-	7	24	37
Coahuila	118	1 102	1 209	258	1	9	6	31	-	31	21	93
Colima	26	1 537	1 743	6 806	1	37	63	132	1	2	13	10
Chiapas	145	7 680	8 444	35 307	5	293	403	758	-	10	13	148
Chihuahua	-	118	132	582	-	19	9	26	1	45	40	84
Distrito Federal	6	121	114	556	3	28	41	44	6	154	139	360
Durango	28	245	239	37	-	-	-	-	-	28	16	58
Guanajuato	24	544	596	653	2	24	30	21	16	302	275	750
Guerrero	93	7 139	9 223	40 492	4	20	32	1	1	50	66	99
Hidalgo	18	577	483	240	-	-	-	-	2	92	78	207
Jalisco	1 282	17 995	19 034	28 747	1	39	39	330	1	103	117	290
México	15	472	480	1 189	1	76	135	204	1	65	66	245
Michoacán	37	1 742	2 238	9 235	3	48	49	68	-	69	104	56
Morelos	240	3 426	4 097	5 185	-	10	12	1	-	54	37	116
Nayarit	53	1 838	1 971	5 177	2	-	3	9	9	30	28	75
Nuevo León	103	2 144	3 209	4 692	1	102	120	159	-	193	194	309
Oaxaca	59	5 461	6 473	22 706	2	139	140	388	-	16	22	65
Puebla	35	872	848	2 177	1	20	78	47	-	29	26	84
Querétaro	7	193	167	724	-	16	16	34	1	22	29	72
Quintana Roo	144	8 236	8 643	24 709	-	15	6	15	6	24	36	55
San Luis Potosí	42	853	913	2 448	-	3	1	14	4	117	103	282
Sinaloa	1 042	10 116	15 750	26 669	2	139	60	513	1	32	33	31
Sonora	448	8 730	10 007	27 165	1	277	168	696	-	19	14	45
Tabasco	576	11 979	13 026	21 891	3	30	45	170	2	45	66	145
Tamaulipas	46	2 158	2 219	3 718	3	32	47	110	5	95	108	201
Tlaxcala	1	17	14	47	-	3	9	5	-	10	9	17
Veracruz	392	18 925	23 984	56 840	-	42	25	43	3	78	112	127
Yucatán	91	477	578	19 449	-	5	1	15	1	19	26	43
Zacatecas	3	299	324	389	1	37	65	66	-	34	27	77
<b>TOTAL</b>	<b>5 224</b>	<b>120 796</b>	<b>142 650</b>	<b>360 638</b>	<b>37</b>	<b>1 794</b>	<b>1 783</b>	<b>4 380</b>	<b>61</b>	<b>1 838</b>	<b>1 901</b>	<b>4 328</b>

FUENTE: SINAVE/DGE/Salud 2016. Información preliminar, incluye casos probables.

§FUENTE: SINAVE/DGE/Salud 2016. Información preliminar de casos confirmados.

\* Se ajustaron los acumulados de Baja California Sur.

**CUADRO 12.2 Casos por entidad federativa de Enfermedades bajo Vigilancia Sindromática hasta la semana epidemiológica 47 del 2016**

ENTIDAD FEDERATIVA	§Parálisis Flácida Aguda (menores de 15 años) CIE-10ª REV. U98				§Síndrome Coqueluchoide CIE-10ª REV. U99			
	2016			2015	2016			2015
	Sem.	Acum.		Acum.	Sem.	Acum.		Acum.
		M	F			M	F	
Aguascalientes	-	2	5	1	-	6	10	21
Baja California	-	11	11	15	-	59	62	73
Baja California Sur	-	6	2	11	-	6	7	12
Campeche	-	-	1	1	-	8	1	17
Coahuila	-	9	6	16	-	27	23	155
Colima	-	3	3	3	-	2	4	10
Chiapas	-	12	9	7	-	73	90	156
Chihuahua	-	13	12	11	-	23	27	69
Distrito Federal	-	16	10	24	-	41	40	19
Durango	-	5	3	6	-	16	12	51
Guanajuato	1	14	11	17	-	97	83	207
Guerrero	-	9	3	6	-	21	13	18
Hidalgo	-	16	13	25	-	15	15	40
Jalisco	1	24	17	47	-	57	44	190
México	1	29	18	60	-	49	49	113
Michoacán	-	12	4	27	-	21	20	29
Morelos	-	4	4	8	-	15	20	85
Nayarit	-	4	3	8	-	13	10	22
Nuevo León	-	13	8	30	-	71	84	306
Oaxaca	-	3	5	8	-	9	9	54
Puebla	-	13	2	14	-	10	18	40
Querétaro	-	4	4	10	-	20	16	54
Quintana Roo	-	3	5	6	-	7	6	2
San Luis Potosí	-	16	7	22	-	39	31	165
Sinaloa	-	11	5	20	-	13	13	6
Sonora	-	9	13	27	8	109	88	152
Tabasco	-	5	5	8	-	9	10	38
Tamaulipas	-	8	9	23	-	15	18	44
Tlaxcala	-	7	6	4	-	6	11	15
Veracruz	-	18	14	26	-	31	29	74
Yucatán	1	5	3	4	-	11	16	40
Zacatecas	-	7	9	9	-	16	9	40
<b>TOTAL</b>	<b>4</b>	<b>311</b>	<b>230</b>	<b>504</b>	<b>8</b>	<b>915</b>	<b>888</b>	<b>2 317</b>

§FUENTE: SINAVE/DGE/Salud 2016. Información preliminar de casos confirmados.



**CUADRO 13. Casos por entidad federativa de Enfermedades No Transmisibles hasta la semana epidemiológica 46 del 2016**

ENTIDAD FEDERATIVA	Bocio CIE-10ª REV. E01				Diabetes Mellitus Insulinodependiente (tipo I) CIE-10ª REV. E10				Diabetes Mellitus No Insulinodependiente (tipo II) CIE-10ª REV. E11-E14			
	2016			2015	2016			2015	2016			2015
	Sem.	Acum.		Acum.	Sem.	Acum.		Acum.	Sem.	Acum.		Acum.
		M	F			M	F			M	F	
Aguascalientes	-	2	2	-	-	16	32	101	106	2 666	3 803	6 230
Baja California	-	1	23	16	1	42	42	199	337	5 471	7 316	11 604
Baja California Sur	3	5	6	4	-	7	6	12	43	867	1 239	1 863
Campeche	-	-	1	3	-	-	7	12	32	901	1 322	2 005
Coahuila	-	-	2	4	-	19	45	67	115	3 967	5 933	8 361
Colima	-	1	2	5	-	5	8	11	36	590	769	1 438
Chiapas	-	30	138	114	-	18	25	52	288	3 980	6 669	12 264
Chihuahua	-	2	11	25	9	120	154	237	267	5 082	7 535	13 544
Distrito Federal	-	8	25	36	-	30	36	86	583	10 389	14 706	25 461
Durango	-	-	1	-	1	18	35	54	139	2 974	4 182	8 709
Guanajuato	-	1	6	10	1	17	31	41	230	3 915	5 504	10 039
Guerrero	1	24	113	84	-	19	21	42	225	4 811	7 544	11 171
Hidalgo	-	-	5	8	-	19	29	43	219	3 896	5 409	8 311
Jalisco	1	9	60	79	10	110	157	407	531	9 581	12 529	23 763
México	1	22	58	91	18	178	275	417	1 033	19 410	26 495	47 375
Michoacán	-	3	29	39	1	12	29	44	200	3 953	5 703	9 307
Morelos	2	5	11	7	1	43	43	183	144	3 702	5 398	8 795
Nayarit	1	12	40	72	-	10	13	36	64	1 653	2 357	3 414
Nuevo León	-	4	28	26	2	27	53	117	263	6 042	7 481	13 212
Oaxaca	-	7	24	27	2	16	31	24	106	2 872	4 550	7 603
Puebla	1	7	27	38	-	15	17	45	203	6 297	6 756	13 561
Querétaro	-	-	5	4	-	16	22	42	100	1 954	2 639	4 313
Quintana Roo	-	-	-	3	-	1	2	6	91	1 431	1 917	2 849
San Luis Potosí	-	-	-	-	1	29	43	83	178	3 721	5 435	9 500
Sinaloa	1	8	46	52	2	73	97	178	254	4 532	5 956	12 871
Sonora	1	7	19	32	2	45	45	70	198	3 664	5 235	8 131
Tabasco	5	10	54	22	1	18	18	29	160	2 623	3 603	6 889
Tamaulipas	-	3	5	12	5	56	84	146	234	6 462	8 668	14 894
Tlaxcala	-	5	13	-	-	2	11	9	66	1 132	1 504	2 763
Veracruz	-	7	31	44	-	10	36	58	418	6 779	10 567	17 773
Yucatán	-	-	-	10	-	7	9	14	107	2 001	2 831	4 560
Zacatecas	-	5	11	11	-	17	22	73	72	1 503	2 116	3 484
<b>TOTAL</b>	<b>17</b>	<b>188</b>	<b>796</b>	<b>878</b>	<b>57</b>	<b>1 015</b>	<b>1 478</b>	<b>2 938</b>	<b>7 042</b>	<b>138 821</b>	<b>193 671</b>	<b>336 057</b>

FUENTE: SINAVE/DGE/Salud 2016. Información preliminar, incluye casos probables.

**CUADRO 13.1 Casos por entidad federativa de Enfermedades No Transmisibles hasta la semana epidemiológica 46 del 2016**

ENTIDAD FEDERATIVA	Adicciones CIE-10ª REV. F10-F19 excepto F10.1			Intoxicación Aguda por Alcohol CIE-10ª REV. F10.0			Fiebre Reumática Aguda CIE-10ª REV. I00-I02					
	2016		2015	2016		2015	2016		2015			
	Sem.	Acum.		Acum.	Sem.	Acum.		Acum.	Sem.	Acum.		Acum.
		M	F			M	F			M	F	
Aguascalientes	25	949	190	292	23	930	180	713	-	1	2	1
Baja California	20	817	229	989	6	240	120	328	-	10	21	51
Baja California Sur	2	158	39	203	2	113	70	142	-	-	-	2
Campeche	2	22	13	24	5	217	57	270	1	3	8	11
Coahuila	-	27	18	121	5	721	192	508	-	3	3	31
Colima	6	375	87	413	10	358	93	365	-	3	7	13
Chiapas	1	160	31	169	16	519	130	624	3	17	21	47
Chihuahua	14	498	115	306	14	608	209	533	-	16	13	40
Distrito Federal	64	1 903	335	1 785	62	2 541	555	2 459	2	22	19	17
Durango	2	277	106	392	19	493	102	583	4	1	3	-
Guanajuato	17	833	152	484	58	2 401	529	2 541	-	4	5	5
Guerrero	5	198	60	200	12	506	136	581	-	15	23	62
Hidalgo	3	195	38	109	17	603	165	552	-	4	6	6
Jalisco	59	2 494	539	2 116	77	2 896	786	3 490	-	18	31	70
México	27	970	175	700	43	1 830	632	2 167	-	33	78	116
Michoacán	47	980	196	560	30	792	211	1 037	-	6	5	10
Morelos	4	145	24	148	15	369	84	489	2	5	5	30
Nayarit	5	304	81	247	9	346	98	573	-	4	11	26
Nuevo León	21	701	242	871	18	676	258	916	1	28	40	20
Oaxaca	2	437	133	847	1	461	155	738	-	6	12	31
Puebla	17	590	103	723	23	978	258	1 279	-	3	11	21
Querétaro	13	491	76	529	13	532	141	1 044	-	-	-	1
Quintana Roo	20	865	232	1 325	6	242	72	206	-	3	1	5
San Luis Potosí	15	263	49	252	12	476	116	499	-	-	1	1
Sinaloa	19	899	248	1 082	14	529	303	1 020	2	10	37	47
Sonora	24	1 027	271	1 018	12	622	275	739	-	8	20	24
Tabasco	4	134	30	128	4	332	90	344	2	15	19	43
Tamaulipas	6	493	156	651	5	671	245	852	1	5	12	37
Tlaxcala	-	81	14	83	8	277	54	336	-	-	4	4
Veracruz	15	526	70	334	35	547	181	649	12	16	23	25
Yucatán	1	173	29	159	229	7 253	895	10 633	1	16	15	8
Zacatecas	5	203	66	161	25	897	153	950	-	9	18	34
<b>TOTAL</b>	<b>465</b>	<b>18 188</b>	<b>4 147</b>	<b>17 421</b>	<b>828</b>	<b>30 976</b>	<b>7 545</b>	<b>38 160</b>	<b>31</b>	<b>284</b>	<b>474</b>	<b>839</b>

FUENTE: SINAVE/DGE/Salud 2016. Información preliminar, incluye casos probables.

**CUADRO 13.2 Casos por entidad federativa de Enfermedades No Transmisibles  
hasta la semana epidemiológica 46 del 2016**

ENTIDAD FEDERATIVA	Hipertensión Arterial CIE-10ª REV. I10-I15				Enfermedad Isquémica del Corazon CIE-10ª REV. I20, I25				Enfermedad Cerebrovascular CIE-10ª REV. I60-I67, I69			
	2016			2015	2016			2015	2016			2015
	Sem.	Acum.		Acum.	Sem.	Acum.		Acum.	Sem.	Acum.		Acum.
		M	F			M	F			M	F	
Aguascalientes	129	3 559	4 735	8 623	23	357	274	540	7	242	243	390
Baja California	416	7 700	10 241	17 160	31	845	663	1 517	28	555	386	864
Baja California Sur	64	1 195	1 517	2 536	9	318	153	496	9	155	116	249
Campeche	54	1 235	1 688	2 551	13	203	184	410	4	122	104	237
Coahuila	260	5 296	6 677	9 733	28	986	752	1 612	14	576	376	990
Colima	46	784	848	1 737	5	153	109	249	11	127	118	195
Chiapas	311	4 296	6 909	12 915	15	362	315	639	12	336	308	465
Chihuahua	423	8 041	12 104	23 751	90	2 609	2 118	3 787	53	1 045	1 032	1 855
Distrito Federal	620	10 932	15 613	25 537	134	3 502	2 460	7 112	94	2 108	2 497	5 252
Durango	194	3 813	5 409	10 661	19	636	404	1 184	11	425	396	693
Guanajuato	291	5 028	6 600	12 214	37	800	512	1 248	34	770	736	1 332
Guerrero	253	4 833	7 603	11 199	14	303	266	540	13	354	341	690
Hidalgo	242	3 548	5 475	8 777	17	682	460	961	23	563	587	1 015
Jalisco	728	13 314	17 931	30 862	72	2 309	1 673	3 992	58	1 379	1 238	2 913
México	924	15 958	24 520	42 432	77	2 597	1 583	3 449	64	1 551	1 493	2 641
Michoacán	277	4 862	6 851	11 324	10	367	260	637	13	260	272	602
Morelos	180	4 601	6 140	10 086	16	509	377	877	6	224	240	579
Nayarit	97	2 214	3 143	4 149	6	170	169	763	-	140	161	648
Nuevo León	359	7 317	8 931	16 103	50	1 693	1 197	3 290	43	1 117	784	2 244
Oaxaca	125	2 667	4 223	7 494	17	364	284	764	13	388	407	852
Puebla	192	4 868	6 428	14 237	24	950	683	2 042	33	847	710	1 594
Querétaro	136	2 587	3 268	5 708	12	316	205	413	11	147	142	243
Quintana Roo	94	1 677	1 901	2 963	5	183	138	306	7	189	107	247
San Luis Potosí	255	4 321	5 856	10 820	21	624	534	1 417	21	435	435	1 122
Sinaloa	445	7 210	10 902	22 214	78	1 769	1 616	3 106	40	1 203	1 082	2 075
Sonora	413	6 500	9 357	15 218	29	1 000	793	1 759	20	617	490	1 011
Tabasco	183	2 849	3 686	7 781	10	347	252	774	9	454	367	843
Tamaulipas	344	7 673	9 952	16 604	39	1 301	1 166	2 877	37	956	778	2 114
Tlaxcala	55	1 085	1 571	2 864	3	132	86	214	3	52	68	197
Veracruz	458	7 514	11 086	18 942	58	1 483	1 369	2 720	64	1 213	1 238	2 694
Yucatán	131	2 701	3 552	5 860	18	593	443	926	17	275	251	503
Zacatecas	119	2 501	3 748	5 754	17	352	223	677	18	247	215	481
<b>TOTAL</b>	<b>8 818</b>	<b>162 679</b>	<b>228 465</b>	<b>398 809</b>	<b>997</b>	<b>28 815</b>	<b>21 721</b>	<b>51 298</b>	<b>790</b>	<b>19 072</b>	<b>17 718</b>	<b>37 830</b>

FUENTE: SINAVE/DGE/Salud 2016. Información preliminar, incluye casos probables.

**CUADRO 13.3 Casos por entidad federativa de Enfermedades No Transmisibles  
hasta la semana epidemiológica 46 del 2016**

ENTIDAD FEDERATIVA	Insuficiencia Venosa Periférica CIE-10ª REV. I87.2				Asma CIE-10ª REV. J45, J46				Gingivitis y Enfermedad Periodontal CIE-10ª REV. K05			
	2016			2015	2016			2015	2016			2015
	Sem.	Acum.		Acum.	Sem.	Acum.		Acum.	Sem.	Acum.		Acum.
		M	F			M	F			M	F	
Aguascalientes	46	844	2 411	2 306	58	1 454	1 104	2 721	378	7 202	10 322	19 353
Baja California	117	1 008	2 412	5 849	260	3 518	4 527	8 469	570	9 058	14 957	26 640
Baja California Sur	33	350	885	1 605	47	814	1 038	1 934	291	4 990	8 492	12 719
Campeche	17	239	802	915	61	1 090	1 552	2 794	130	2 470	4 120	6 507
Coahuila	26	1 215	3 179	3 809	102	1 963	2 406	5 531	525	9 420	18 103	34 675
Colima	15	296	628	1 063	30	645	598	1 212	127	2 686	4 541	8 258
Chiapas	38	509	1 508	2 802	169	2 586	3 058	7 077	401	8 558	12 233	23 432
Chihuahua	166	2 301	6 967	6 664	351	8 583	8 609	15 114	831	14 820	26 100	41 747
Distrito Federal	561	7 052	20 627	23 573	433	9 482	9 032	18 423	1 912	33 896	55 896	98 765
Durango	63	1 098	3 194	4 840	98	2 201	2 598	4 998	409	7 901	13 196	21 843
Guanajuato	74	1 128	3 138	4 068	132	2 315	2 838	5 193	932	14 129	24 457	41 823
Guerrero	63	325	1 168	2 229	155	1 981	2 444	4 779	712	12 476	18 292	25 601
Hidalgo	111	1 345	4 473	7 435	116	1 897	2 334	4 575	1 003	16 348	32 466	45 898
Jalisco	204	3 237	9 605	11 996	390	7 570	10 998	20 439	1 294	22 882	41 174	68 644
México	392	5 593	16 219	23 262	346	7 045	7 920	13 727	1 604	25 265	48 140	73 237
Michoacán	72	1 095	3 460	4 186	155	2 760	3 666	6 864	419	9 055	15 345	23 231
Morelos	36	369	1 021	2 621	99	2 081	2 511	4 350	305	5 391	9 636	13 175
Nayarit	46	447	1 459	1 699	26	870	1 062	3 697	157	3 162	4 859	10 317
Nuevo León	145	2 080	5 801	7 780	359	4 935	5 213	13 677	719	14 509	26 306	49 936
Oaxaca	43	592	1 955	2 649	42	1 689	2 128	4 768	183	6 879	10 446	20 425
Puebla	100	1 626	4 911	9 206	81	1 744	2 185	4 368	1 037	19 390	33 788	51 708
Querétaro	37	579	1 906	2 769	54	666	992	1 884	356	6 775	14 405	23 231
Quintana Roo	25	287	702	1 522	91	1 702	1 958	3 737	288	6 021	11 013	16 585
San Luis Potosí	90	913	2 977	3 545	144	2 361	2 619	5 993	846	16 089	28 244	43 973
Sinaloa	229	2 187	7 441	9 307	230	4 397	5 511	11 084	823	16 582	26 724	46 605
Sonora	57	904	2 449	6 105	352	6 227	6 953	12 560	549	9 193	16 194	26 310
Tabasco	15	333	770	1 261	255	5 441	5 955	8 267	107	2 462	3 512	6 164
Tamaulipas	77	1 001	2 651	6 994	470	7 039	8 812	16 756	555	13 267	21 290	35 292
Tlaxcala	55	710	2 014	2 531	9	202	213	512	589	8 941	13 828	21 207
Veracruz	117	1 797	5 930	8 292	266	4 151	5 592	10 896	1 209	19 920	34 061	58 857
Yucatán	28	326	948	1 253	210	3 343	4 099	7 344	676	8 955	15 427	21 445
Zacatecas	38	743	1 865	2 113	38	800	1 128	1 983	416	7 867	13 057	26 096
<b>TOTAL</b>	<b>3 136</b>	<b>42 529</b>	<b>125 476</b>	<b>176 249</b>	<b>5 629</b>	<b>103 552</b>	<b>121 653</b>	<b>235 726</b>	<b>20 353</b>	<b>366 559</b>	<b>630 624</b>	<b>1 043 699</b>

FUENTE: SINAVE/DGE/Salud 2016. Información preliminar, incluye casos probables.

**CUADRO 13.4 Casos por entidad federativa de Enfermedades No Transmisibles hasta la semana epidemiológica 46 del 2016**

ENTIDAD FEDERATIVA	Úlceras Gastritis y Duodenitis CIE-10ª REV. K25-K29				Enfermedad Alcohólica del Hígado CIE-10ª REV. K70 excepto K70.3				Cirrosis Hepática Alcohólica CIE-10ª REV. K70.3			
	2016			2015	2016			2015	2016			2015
	Sem.	Acum.		Acum.	Sem.	Acum.		Acum.	Sem.	Acum.		Acum.
		M	F			M	F			M	F	
Aguascalientes	445	11 276	16 354	29 508	1	55	6	63	1	58	6	85
Baja California	622	10 127	15 632	26 874	4	149	42	90	13	302	80	253
Baja California Sur	167	3 130	5 625	9 312	4	78	9	68	1	44	6	27
Campeche	158	2 450	5 023	7 418	1	34	9	35	-	21	21	34
Coahuila	523	8 736	15 499	29 309	2	84	16	77	-	44	35	145
Colima	194	3 586	6 355	8 994	1	48	23	53	-	62	11	30
Chiapas	977	16 920	31 426	56 004	10	172	89	269	7	266	152	443
Chihuahua	832	14 520	26 300	41 996	16	477	123	349	6	173	40	167
Distrito Federal	1 887	33 548	55 183	89 191	12	325	90	341	11	287	157	322
Durango	600	12 516	21 509	33 991	-	126	22	84	-	109	17	275
Guanajuato	1 244	22 864	38 697	70 057	6	203	32	281	2	108	30	108
Guerrero	784	11 096	22 345	35 657	6	130	88	202	7	173	63	144
Hidalgo	1 064	15 390	31 931	48 440	15	386	203	721	10	212	127	217
Jalisco	1 597	30 121	49 520	88 135	10	346	85	613	11	605	147	500
México	2 787	46 680	88 236	147 628	42	558	316	729	5	256	86	309
Michoacán	648	11 471	21 626	35 502	5	123	68	101	5	177	78	210
Morelos	473	8 366	15 788	24 524	1	101	47	105	3	137	54	272
Nayarit	353	7 293	12 578	22 002	-	57	23	116	6	97	63	207
Nuevo León	877	16 805	29 296	53 649	3	115	29	130	9	160	52	150
Oaxaca	353	8 865	17 079	31 063	1	109	61	172	3	265	137	364
Puebla	814	16 415	30 221	52 238	5	267	117	472	8	278	122	408
Querétaro	365	5 667	11 041	18 536	2	93	27	71	1	34	11	37
Quintana Roo	247	3 695	6 691	11 808	4	88	21	125	1	88	46	110
San Luis Potosí	606	10 721	19 913	29 727	2	85	19	102	3	126	36	143
Sinaloa	949	17 373	30 485	54 194	1	116	21	95	4	254	31	234
Sonora	574	12 337	19 587	32 321	4	91	38	125	4	123	23	179
Tabasco	642	9 830	16 288	24 382	-	43	45	140	-	52	10	134
Tamaulipas	1 163	20 117	32 156	53 594	4	134	41	142	8	273	116	398
Tlaxcala	355	6 631	12 292	20 184	8	77	41	91	1	19	4	45
Veracruz	1 204	19 726	39 117	62 038	5	302	126	463	4	373	153	402
Yucatán	260	5 882	10 652	18 931	3	108	34	121	6	168	63	184
Zacatecas	524	10 570	19 299	29 609	3	149	25	176	3	50	22	49
<b>TOTAL</b>	<b>24 288</b>	<b>434 724</b>	<b>773 744</b>	<b>1 296 816</b>	<b>181</b>	<b>5 229</b>	<b>1 936</b>	<b>6 722</b>	<b>143</b>	<b>5 394</b>	<b>1 999</b>	<b>6 585</b>

FUENTE: SINAVE/DGE/Salud 2016. Información preliminar, incluye casos probables.

**CUADRO 13.5 Casos por entidad federativa de Enfermedades No Transmisibles hasta la semana epidemiológica 46 del 2016**

ENTIDAD FEDERATIVA	Hiperplasia de Próstata CIE-10ª REV. N40			Edema Proteinuria y Otros Transt. Hipertensivos en el Embarazo, Parto y Puerperio CIE-10ª REV. O10-O16			Diabetes Mellitus en el Embarazo CIE-10ª REV. O24.4		
	2016		2015	2016		2015	2016		2015
	Sem.	Acum.	Acum.	Sem.	Acum.	Acum.	Sem.	Acum.	Acum.
Aguascalientes	23	1 272	558	52	1 704	1 087	4	122	161
Baja California	65	2 226	2 385	41	2 839	1 784	17	543	571
Baja California Sur	18	628	760	11	446	466	1	34	36
Campeche	24	896	788	7	320	292	1	45	20
Coahuila	6	700	427	42	1 507	1 584	5	262	275
Colima	17	847	720	10	393	293	-	13	33
Chiapas	56	2 394	1 636	21	766	746	2	75	55
Chihuahua	67	2 896	1 918	72	2 713	2 011	4	281	236
Distrito Federal	252	10 739	8 272	38	2 306	1 622	16	526	482
Durango	37	1 589	1 658	14	537	647	2	53	61
Guanajuato	42	1 976	1 060	34	1 951	1 235	10	431	335
Guerrero	38	1 766	1 720	17	904	933	2	113	132
Hidalgo	75	2 986	2 136	35	2 568	1 709	7	551	328
Jalisco	194	8 992	6 986	134	5 206	3 554	27	1 104	863
México	207	9 931	9 135	130	4 834	4 810	18	1 151	998
Michoacán	62	2 173	1 551	36	1 574	901	3	135	135
Morelos	35	1 656	1 385	19	808	786	1	156	143
Nayarit	19	835	655	11	480	513	-	47	49
Nuevo León	71	3 452	3 305	95	3 447	2 198	74	2 320	2 032
Oaxaca	30	1 629	1 291	21	1 998	1 506	1	91	86
Puebla	42	3 167	3 709	53	2 205	1 431	2	150	158
Querétaro	27	1 024	1 029	37	1 710	1 497	5	244	309
Quintana Roo	27	764	673	37	1 433	721	3	81	60
San Luis Potosí	44	1 835	1 700	50	1 864	1 962	9	393	384
Sinaloa	122	5 066	5 137	72	2 753	2 246	10	344	225
Sonora	54	2 226	2 012	48	2 096	1 617	8	313	306
Tabasco	41	1 102	1 040	59	2 463	2 117	5	192	154
Tamaulipas	65	2 786	3 276	53	2 442	2 897	10	264	267
Tlaxcala	16	1 140	924	17	739	550	2	42	52
Veracruz	112	5 404	4 148	90	3 463	2 689	3	225	267
Yucatán	38	1 326	1 404	21	1 740	1 720	2	56	43
Zacatecas	22	904	738	19	748	541	-	70	83
<b>TOTAL</b>	<b>1 948</b>	<b>86 327</b>	<b>74 136</b>	<b>1 396</b>	<b>60 957</b>	<b>48 665</b>	<b>254</b>	<b>10 427</b>	<b>9 339</b>

FUENTE: SINAVE/DGE/Salud 2016. Información preliminar, incluye casos probables.

**CUADRO 13.6 Casos por entidad federativa de Enfermedades No Transmisibles hasta la semana epidemiológica 46 del 2016**

ENTIDAD FEDERATIVA	Quemaduras CIE-10ª REV. T20-T32				Intoxicación por Monóxido de Carbono CIE-10ª REV. T58				Intoxicación por Plaguicidas CIE-10ª REV. T60			
	2016			2015	2016			2015	2016			2015
	Sem.	Acum.		Acum.	Sem.	Acum.		Acum.	Sem.	Acum.		Acum.
		M	F			M	F			M	F	
Aguascalientes	32	1 145	921	2 097	-	-	-	-	-	11	-	1
Baja California	111	2 825	2 307	5 617	-	8	2	5	-	16	26	41
Baja California Sur	31	662	589	1 110	-	2	2	6	1	13	7	19
Campeche	11	402	336	801	-	-	-	-	-	18	10	16
Coahuila	66	2 040	1 601	3 971	-	2	2	27	-	2	6	11
Colima	20	425	377	972	-	2	1	1	-	19	17	32
Chiapas	26	663	700	1 258	-	1	1	6	6	171	99	215
Chihuahua	97	2 404	2 093	4 923	2	38	53	17	-	35	24	59
Distrito Federal	195	5 448	5 656	11 909	-	10	11	48	-	11	11	44
Durango	33	1 103	961	2 021	-	6	10	5	-	11	4	19
Guanajuato	109	2 420	1 975	3 888	-	12	2	1	3	103	66	209
Guerrero	44	752	834	1 785	-	1	5	3	-	195	88	333
Hidalgo	41	899	855	1 844	-	6	11	9	3	95	64	122
Jalisco	219	5 938	4 644	10 522	-	5	7	21	9	482	207	744
México	215	5 161	4 712	9 342	-	10	17	32	1	161	38	194
Michoacán	46	1 405	1 159	2 841	-	5	6	7	7	192	90	286
Morelos	20	567	633	1 377	-	1	-	-	3	152	28	145
Nayarit	25	587	562	1 084	-	-	-	-	1	120	29	179
Nuevo León	145	4 289	3 550	8 383	-	4	9	9	-	13	11	43
Oaxaca	28	862	862	1 942	-	7	6	6	4	94	54	132
Puebla	52	1 873	1 941	4 341	-	9	22	23	4	59	49	89
Querétaro	62	1 398	1 162	2 524	1	6	8	2	-	29	23	75
Quintana Roo	50	1 305	856	1 918	-	-	2	-	-	6	-	11
San Luis Potosí	28	989	895	2 285	-	-	1	-	1	33	10	57
Sinaloa	85	2 053	1 877	4 373	1	5	4	1	3	104	30	209
Sonora	105	2 341	2 183	4 255	-	11	15	13	2	69	50	91
Tabasco	25	737	590	1 515	-	-	-	2	-	15	1	6
Tamaulipas	77	1 861	1 761	3 878	-	7	7	8	-	43	26	101
Tlaxcala	14	334	344	737	-	-	-	7	-	9	-	4
Veracruz	92	2 271	2 434	5 228	-	8	4	-	2	114	42	177
Yucatán	37	868	745	1 635	-	-	-	-	-	14	5	16
Zacatecas	20	696	667	1 248	1	5	2	8	-	34	21	57
<b>TOTAL</b>	<b>2 161</b>	<b>56 723</b>	<b>50 782</b>	<b>111 624</b>	<b>5</b>	<b>171</b>	<b>210</b>	<b>267</b>	<b>50</b>	<b>2 443</b>	<b>1 136</b>	<b>3 737</b>

FUENTE: SINAVE/DGE/Salud 2016. Información preliminar, incluye casos probables.

**CUADRO 13.7 Casos por entidad federativa de Enfermedades No Transmisibles  
hasta la semana epidemiológica 46 del 2016**

ENTIDAD FEDERATIVA	Intoxicación por Ponzoña de animales CIE-10ª REV. T63 X21, X27 excepto T63.2				Intoxicación por Picadura de Alacrán CIE-10ª REV. T63.2, X22				Hipotermia CIE-10ª REV. T68			
	2016			2015	2016			2015	2016			2015
	Sem.	Acum.		Acum.	Sem.	Acum.		Acum.	Sem.	Acum.		Acum.
	M	F			M	F			M	F		
Aguascalientes	11	551	582	1 065	30	908	893	1 597	-	-	2	-
Baja California	33	729	682	1 407	-	66	77	198	-	2	6	9
Baja California Sur	17	322	277	537	2	28	42	59	-	1	-	-
Campeche	4	35	36	54	2	18	23	41	-	-	-	1
Coahuila	13	366	319	672	3	81	100	141	1	2	3	2
Colima	18	497	396	1 099	248	5 750	5 111	8 048	-	-	6	5
Chiapas	8	160	147	946	9	112	182	265	1	3	7	3
Chihuahua	17	617	549	2 181	5	116	140	325	-	4	5	3
Distrito Federal	3	360	455	949	3	169	223	460	-	16	52	102
Durango	15	706	707	1 492	43	3 608	4 093	7 636	-	-	-	5
Guanajuato	101	2 454	2 589	4 397	479	17 834	22 174	30 494	-	8	5	-
Guerrero	15	457	409	1 180	981	15 936	16 876	37 985	-	3	1	-
Hidalgo	5	208	189	424	2	75	137	211	-	-	-	-
Jalisco	115	2 465	2 199	5 374	726	22 866	23 176	42 081	1	5	3	19
México	39	694	651	1 290	210	4 583	5 241	9 435	1	13	24	4
Michoacán	33	1 164	1 023	2 941	523	13 344	14 874	28 344	-	4	1	6
Morelos	24	451	425	1 144	549	13 511	13 495	29 004	-	2	1	4
Nayarit	22	248	170	764	294	6 609	5 996	13 227	-	-	-	-
Nuevo León	9	358	311	724	-	40	66	101	-	4	5	1
Oaxaca	18	375	368	1 001	57	1 792	2 429	4 496	-	8	4	5
Puebla	24	645	469	919	274	5 655	6 532	11 671	-	9	4	4
Querétaro	23	685	715	1 713	56	2 100	2 387	4 519	-	4	3	5
Quintana Roo	1	81	79	214	-	29	31	91	-	-	1	-
San Luis Potosí	9	283	250	529	2	107	184	258	-	-	-	-
Sinaloa	71	1 818	1 423	3 079	280	4 545	5 923	9 598	-	-	1	1
Sonora	104	2 166	2 179	4 706	41	1 822	2 915	4 460	2	14	9	8
Tabasco	-	82	52	187	-	8	22	21	-	2	4	2
Tamaulipas	24	552	462	1 213	-	106	150	288	1	4	3	15
Tlaxcala	2	90	99	145	1	28	31	47	-	-	4	2
Veracruz	11	412	298	689	3	58	101	137	-	-	-	-
Yucatán	1	8	12	65	-	8	16	28	-	2	-	-
Zacatecas	17	590	552	1 092	53	2 044	2 081	3 307	-	-	2	-
<b>TOTAL</b>	<b>807</b>	<b>20 629</b>	<b>19 074</b>	<b>44 192</b>	<b>4 876</b>	<b>123 956</b>	<b>135 721</b>	<b>248 573</b>	<b>7</b>	<b>110</b>	<b>156</b>	<b>206</b>

FUENTE: SINAVE/DGE/Salud 2016. Información preliminar, incluye casos probables.



**CUADRO 13.8 Casos por entidad federativa de Enfermedades No Transmisibles hasta la semana epidemiológica 46 del 2016**

ENTIDAD FEDERATIVA	Contacto Traumático con Avispas, Avispones y Abejas CIE-10ª REV. X23				Efectos Adversos Temporalmente Asociados a Vacunas CIE-10ª REV. Y58, Y59			
	2016			2015	2016			2015
	Sem.	Acum.		Acum.	Sem.	Acum.		Acum.
	M	F			M	F		
Aguascalientes	4	176	105	255	-	18	25	26
Baja California	2	58	47	104	3	31	28	48
Baja California Sur	2	22	15	63	1	11	9	3
Campeche	-	43	38	74	1	16	21	20
Coahuila	5	100	62	160	-	22	22	47
Colima	6	115	78	168	-	7	9	15
Chiapas	10	104	70	158	-	2	4	37
Chihuahua	3	93	54	234	6	39	40	73
Distrito Federal	3	43	49	94	7	138	174	268
Durango	5	67	55	143	-	6	8	26
Guanajuato	16	483	366	632	1	38	33	81
Guerrero	8	191	132	242	-	13	8	35
Hidalgo	9	172	115	262	3	48	36	87
Jalisco	40	1 106	747	1 869	2	79	70	122
México	8	239	180	490	4	51	75	107
Michoacán	12	236	160	425	4	28	46	89
Morelos	11	126	95	307	11	41	41	67
Nayarit	16	292	186	458	1	20	28	30
Nuevo León	1	97	96	149	1	27	39	45
Oaxaca	12	148	163	329	-	9	11	15
Puebla	4	109	119	155	-	8	16	39
Querétaro	4	89	93	206	-	8	12	55
Quintana Roo	-	18	11	47	-	3	2	13
San Luis Potosí	4	172	130	431	1	27	25	48
Sinaloa	14	387	181	560	-	23	27	41
Sonora	17	319	249	434	-	16	8	25
Tabasco	2	41	33	55	-	3	18	11
Tamaulipas	6	133	89	243	1	11	15	26
Tlaxcala	-	24	7	44	-	7	10	9
Veracruz	1	133	158	337	1	14	21	24
Yucatán	-	24	23	99	2	19	24	24
Zacatecas	8	315	270	538	3	45	44	86
<b>TOTAL</b>	<b>233</b>	<b>5 675</b>	<b>4 176</b>	<b>9 765</b>	<b>53</b>	<b>828</b>	<b>949</b>	<b>1 642</b>

FUENTE: SINAVE/DGE/Salud 2016. Información preliminar, incluye casos probables.

**CUADRO 14. Casos por entidad federativa de Transtornos de la Nutrición hasta la semana epidemiológica 46 del 2016**

ENTIDAD FEDERATIVA	Desnutrición Severa CIE-10 <sup>a</sup> REV. E40-E43				Desnutrición Moderada CIE-10 <sup>a</sup> REV. E44.0				Desnutrición Leve CIE-10 <sup>a</sup> REV. E44.1			
	2016			2015	2016			2015	2016			2015
	Sem.	Acum.		Acum.	Sem.	Acum.		Acum.	Sem.	Acum.		Acum.
		M	F			M	F			M	F	
Aguascalientes	2	30	43	56	1	75	92	152	17	406	567	1 140
Baja California	2	46	50	92	1	62	75	149	11	509	642	1 185
Baja California Sur	-	15	20	35	1	33	38	46	10	315	344	539
Campeche	-	17	9	34	-	48	61	118	10	377	390	872
Coahuila	3	25	40	57	2	28	51	90	23	484	642	741
Colima	-	21	29	39	5	53	68	92	11	300	367	864
Chiapas	4	121	183	311	3	270	252	784	31	1 336	1 484	3 860
Chihuahua	5	144	177	231	8	194	312	654	59	1 207	1 475	2 758
Distrito Federal	7	205	173	360	10	355	392	1 058	71	2 250	2 483	6 282
Durango	-	10	17	60	-	42	51	123	20	498	564	1 229
Guanajuato	-	47	68	120	3	130	121	355	42	1 095	1 253	2 493
Guerrero	1	165	227	349	4	238	257	585	66	1 523	1 926	3 744
Hidalgo	-	88	126	226	5	250	245	618	76	2 045	2 347	5 307
Jalisco	5	136	202	342	7	245	290	513	66	2 501	2 816	5 476
México	3	220	200	419	26	677	730	1 608	159	4 009	4 728	9 889
Michoacán	2	41	44	124	4	130	150	411	25	982	1 122	2 695
Morelos	-	136	99	215	10	195	196	277	72	1 172	1 366	1 967
Nayarit	5	33	30	115	2	49	57	111	20	399	475	907
Nuevo León	3	39	64	140	3	46	75	212	29	588	789	1 587
Oaxaca	1	84	83	185	5	157	221	436	26	1 486	1 818	3 880
Puebla	4	105	85	203	8	363	316	667	38	1 698	1 825	3 925
Querétaro	1	9	19	60	1	50	70	139	15	380	501	1 020
Quintana Roo	-	19	16	67	5	36	42	68	17	313	380	785
San Luis Potosí	2	34	48	133	6	118	116	260	30	768	887	1 898
Sinaloa	5	98	107	173	10	187	183	433	46	937	1 176	2 503
Sonora	3	49	55	130	4	99	101	195	43	740	974	1 679
Tabasco	1	50	41	120	1	89	99	247	23	383	737	1 366
Tamaulipas	3	43	55	133	3	123	122	230	33	763	928	1 639
Tlaxcala	2	11	17	48	2	32	42	151	11	340	371	1 179
Veracruz	4	121	135	216	5	212	244	637	60	1 598	1 858	4 363
Yucatán	2	46	66	139	6	100	94	326	37	774	825	2 043
Zacatecas	3	57	77	116	3	133	172	322	22	694	933	1 666
<b>TOTAL</b>	<b>73</b>	<b>2 265</b>	<b>2 605</b>	<b>5 048</b>	<b>154</b>	<b>4 819</b>	<b>5 335</b>	<b>12 067</b>	<b>1 219</b>	<b>32 870</b>	<b>38 993</b>	<b>81 481</b>

FUENTE: SINAVE/DGE/Salud 2016. Información preliminar, incluye casos probables.

**CUADRO 14.1 Casos por entidad federativa de Transtornos de la Nutrición hasta la semana epidemiológica 46 del 2016**

ENTIDAD FEDERATIVA	Obesidad CIE-10 <sup>a</sup> REV. E66				Anorexia y Bulimia CIE-10 <sup>a</sup> REV. F50			
	2016			2015	2016			2015
	Sem.	Acum.		Acum.	Sem.	Acum.		Acum.
		M	F			M	F	
Aguascalientes	146	3 428	6 269	4 710	-	16	22	19
Baja California	548	7 665	14 039	19 735	4	47	81	164
Baja California Sur	110	2 397	4 268	5 363	-	10	27	28
Campeche	76	2 310	4 034	4 428	-	5	12	16
Coahuila	55	2 463	4 869	6 633	-	14	18	9
Colima	100	1 731	2 874	4 472	-	8	18	20
Chiapas	204	3 913	7 655	10 791	2	16	38	56
Chihuahua	289	5 560	11 282	12 360	-	3	41	58
Distrito Federal	1 370	21 324	35 828	46 971	9	43	123	167
Durango	102	2 359	4 619	7 643	-	7	10	23
Guanajuato	221	2 717	4 787	2 490	-	9	34	24
Guerrero	232	3 915	6 563	8 876	1	18	36	44
Hidalgo	262	5 055	9 924	13 364	2	13	47	36
Jalisco	771	12 965	23 952	32 774	6	104	211	258
México	1 261	20 080	37 013	49 270	3	48	176	189
Michoacán	263	4 700	9 090	13 274	-	8	31	48
Morelos	156	2 817	5 188	7 463	-	20	37	72
Nayarit	174	3 087	5 495	4 006	-	4	10	13
Nuevo León	417	8 331	15 709	20 305	-	32	65	71
Oaxaca	224	3 437	6 214	10 265	-	6	28	48
Puebla	262	5 602	10 245	15 462	-	34	58	88
Querétaro	213	3 391	6 397	11 101	-	8	22	20
Quintana Roo	236	3 981	6 646	9 906	-	6	11	19
San Luis Potosí	427	5 241	9 986	12 483	2	8	23	38
Sinaloa	375	6 352	11 657	16 192	5	35	74	96
Sonora	323	7 941	14 945	20 094	1	31	78	104
Tabasco	125	2 460	4 610	7 188	35	17	47	33
Tamaulipas	307	6 940	12 133	17 595	-	37	83	145
Tlaxcala	93	1 778	3 061	4 925	-	-	3	16
Veracruz	321	6 966	13 533	15 937	-	49	104	127
Yucatán	306	3 327	5 963	6 897	-	3	27	29
Zacatecas	133	2 525	4 738	6 843	-	10	14	20
<b>TOTAL</b>	<b>10 102</b>	<b>176 758</b>	<b>323 586</b>	<b>429 816</b>	<b>70</b>	<b>669</b>	<b>1 609</b>	<b>2 098</b>

FUENTE: SINAVE/DGE/Salud 2016. Información preliminar, incluye casos probables.

**CUADRO 15. Casos por entidad federativa de Displasias y Neoplasias hasta la semana epidemiológica 46 del 2016**

ENTIDAD FEDERATIVA	Tumor Maligno de la Mama CIE-10ª REV. C50				Tumor Maligno del Cuello del Útero CIE-10ª REV. C53			
	Sem.	2016		2015	2016		2015	
		Acum.	Acum.		Acum.	Sem.	Acum.	Acum.
			M	F				
Aguascalientes	3	4	665	379	-	191	151	
Baja California	8	4	259	274	3	60	77	
Baja California Sur	-	1	105	55	1	22	16	
Campeche	2	1	215	256	2	64	43	
Coahuila	9	3	339	273	2	91	55	
Colima	1	1	203	226	-	65	78	
Chiapas	3	1	52	70	-	55	86	
Chihuahua	17	4	648	453	3	166	88	
Distrito Federal	21	7	1 143	953	2	178	148	
Durango	2	4	174	235	1	23	35	
Guanajuato	5	9	278	271	-	59	58	
Guerrero	4	1	60	71	1	23	20	
Hidalgo	6	1	95	134	-	17	30	
Jalisco	28	43	923	1 100	7	325	234	
México	16	7	864	751	5	291	334	
Michoacán	6	9	345	356	-	86	117	
Morelos	-	1	77	148	-	14	13	
Nayarit	-	2	141	114	-	28	38	
Nuevo León	10	8	376	401	1	68	80	
Oaxaca	5	5	387	208	-	176	38	
Puebla	7	5	571	688	1	101	148	
Querétaro	6	-	250	197	1	32	34	
Quintana Roo	2	-	114	133	-	38	50	
San Luis Potosí	3	-	160	355	1	67	63	
Sinaloa	9	5	348	473	3	80	121	
Sonora	3	4	132	153	3	71	115	
Tabasco	1	-	27	87	-	19	39	
Tamaulipas	11	2	289	310	2	86	135	
Tlaxcala	4	1	70	36	-	25	14	
Veracruz	14	2	797	824	1	194	186	
Yucatán	4	2	185	164	3	70	60	
Zacatecas	2	4	95	68	1	18	20	
<b>TOTAL</b>	<b>212</b>	<b>141</b>	<b>10 387</b>	<b>10 216</b>	<b>44</b>	<b>2 803</b>	<b>2 724</b>	

FUENTE: SINAVE/DGE/Salud 2016. Información preliminar, incluye casos probables.

**CUADRO 15.1 Casos por entidad federativa de Displasias y Neoplasias hasta la semana epidemiológica 46 del 2016**

ENTIDAD FEDERATIVA	Displasia Cervical Leve y Moderada CIE-10 <sup>a</sup> REV. N87.0-N87.1			Displasia Cervical Severa y CaCu <i>In Situ</i> CIE-10 <sup>a</sup> REV. N87.2, D06		
	2016		2015	2016		2015
	Sem.	Acum.	Acum.	Sem.	Acum.	Acum.
Aguascalientes	2	495	789	-	125	172
Baja California	14	584	770	2	171	144
Baja California Sur	4	371	313	-	26	21
Campeche	1	126	250	-	36	39
Coahuila	10	577	502	3	78	75
Colima	-	127	211	-	23	35
Chiapas	1	380	910	-	66	67
Chihuahua	26	1 463	1 705	7	295	334
Distrito Federal	59	4 711	5 453	2	293	240
Durango	11	761	1 216	-	42	70
Guanajuato	25	1 503	1 775	1	234	429
Guerrero	16	1 170	1 646	-	111	137
Hidalgo	12	1 498	2 239	1	164	269
Jalisco	55	2 608	3 136	3	148	219
México	72	2 284	2 504	2	110	161
Michoacán	4	2 140	1 598	1	117	125
Morelos	1	64	39	-	27	7
Nayarit	1	542	667	1	91	99
Nuevo León	27	735	840	-	209	226
Oaxaca	16	963	703	2	165	60
Puebla	33	1 312	2 060	5	117	328
Querétaro	8	708	746	1	73	69
Quintana Roo	20	1 230	1 751	3	144	304
San Luis Potosí	27	953	1 296	5	75	84
Sinaloa	8	915	1 167	3	150	186
Sonora	31	1 411	1 446	4	314	252
Tabasco	4	486	794	-	74	135
Tamaulipas	9	805	1 650	3	177	163
Tlaxcala	2	185	252	-	14	16
Veracruz	63	1 827	1 439	10	344	243
Yucatán	1	154	192	-	23	17
Zacatecas	2	263	385	-	36	49
<b>TOTAL</b>	<b>565</b>	<b>33 351</b>	<b>40 444</b>	<b>59</b>	<b>4 072</b>	<b>4 775</b>

FUENTE: SINAVE/DGE/Salud 2016. Información preliminar, incluye casos probables.

**CUADRO 16. Casos por entidad federativa de Defectos al Nacimiento hasta la semana epidemiológica 46 del 2016**

ENTIDAD FEDERATIVA	Anencefalia CIE-10ª REV. Q00				Encefalocele CIE-10ª REV. Q01			
	2016			2015	2016			2015
	Sem.	Acum.		Acum.	Sem.	Acum.		Acum.
		M	F			M	F	
Aguascalientes	-	3	-	1	-	-	1	3
Baja California	-	11	8	15	-	3	1	5
Baja California Sur	-	1	1	2	-	-	-	-
Campeche	-	1	2	3	-	1	-	-
Coahuila	-	4	-	3	-	-	-	-
Colima	-	1	1	6	-	-	1	1
Chiapas	-	2	3	5	-	2	3	1
Chihuahua	-	1	5	6	-	-	1	1
Distrito Federal	-	3	2	1	-	2	-	2
Durango	-	-	-	-	-	-	-	-
Guanajuato	-	3	6	7	-	3	2	4
Guerrero	-	5	7	8	-	-	1	1
Hidalgo	-	5	5	10	-	2	-	2
Jalisco	-	5	4	15	-	1	2	4
México	-	5	9	12	-	3	3	9
Michoacán	-	1	5	-	-	4	3	-
Morelos	-	-	3	4	-	-	-	1
Nayarit	-	1	3	3	-	-	-	1
Nuevo León	-	7	3	6	2	6	8	4
Oaxaca	-	4	3	3	-	-	1	2
Puebla	-	4	4	3	-	-	1	2
Querétaro	-	-	2	4	-	1	-	4
Quintana Roo	-	-	2	2	-	-	1	-
San Luis Potosí	-	5	2	8	-	-	1	-
Sinaloa	-	3	3	5	-	3	2	-
Sonora	-	4	7	3	-	1	-	10
Tabasco	-	1	1	-	1	3	1	1
Tamaulipas	-	2	3	9	-	-	-	7
Tlaxcala	-	-	3	-	-	3	2	-
Veracruz	-	11	6	7	-	4	3	7
Yucatán	-	1	-	3	-	1	1	1
Zacatecas	-	-	4	-	-	-	-	1
<b>TOTAL</b>	-	<b>94</b>	<b>107</b>	<b>154</b>	<b>3</b>	<b>43</b>	<b>39</b>	<b>74</b>

FUENTE: SINAVE/DGE/Salud 2016. Información preliminar, incluye casos probables.

**CUADRO 16.1 Casos por entidad federativa de Defectos al Nacimiento hasta la semana epidemiológica 46 del 2016**

ENTIDAD FEDERATIVA	Espina Bífida CIE-10 <sup>a</sup> REV. Q05				Labio y Paladar Hendido CIE-10 <sup>a</sup> REV. Q35-Q37			
	2016			2015	2016			2015
	Sem.	Acum.		Acum.	Sem.	Acum.		Acum.
	M	F			M	F		
Aguascalientes	-	-	1	-	-	2	3	8
Baja California	-	4	8	24	1	8	7	40
Baja California Sur	-	5	5	2	-	4	4	6
Campeche	-	1	2	7	-	3	1	3
Coahuila	-	3	1	2	-	5	2	13
Colima	1	1	-	1	-	4	1	4
Chiapas	-	3	4	18	1	21	16	46
Chihuahua	-	5	5	14	-	25	19	24
Distrito Federal	-	12	8	6	-	14	11	78
Durango	-	2	-	-	-	1	3	2
Guanajuato	3	1	6	8	-	15	10	31
Guerrero	-	6	4	7	2	18	13	30
Hidalgo	-	1	7	20	2	44	45	133
Jalisco	-	10	5	9	-	23	12	164
México	-	10	8	24	3	77	51	173
Michoacán	-	4	5	6	1	13	17	19
Morelos	-	1	6	5	-	11	10	29
Nayarit	1	4	4	-	-	3	-	5
Nuevo León	1	8	4	5	-	30	21	29
Oaxaca	-	4	1	4	-	18	14	13
Puebla	-	-	1	1	-	17	10	25
Querétaro	-	7	4	9	-	12	9	19
Quintana Roo	-	1	1	5	-	1	1	11
San Luis Potosí	-	3	4	12	2	7	4	12
Sinaloa	-	1	5	3	2	19	10	36
Sonora	-	6	5	5	-	9	5	17
Tabasco	-	3	5	12	-	4	6	31
Tamaulipas	-	7	4	9	-	8	4	3
Tlaxcala	-	-	1	-	-	2	2	5
Veracruz	1	11	13	27	-	17	11	149
Yucatán	3	7	6	24	-	5	3	14
Zacatecas	-	2	1	9	-	8	3	11
<b>TOTAL</b>	<b>10</b>	<b>133</b>	<b>134</b>	<b>278</b>	<b>14</b>	<b>448</b>	<b>328</b>	<b>1 183</b>

FUENTE: SINAVE/DGE/Salud 2016. Información preliminar, incluye casos probables.

**CUADRO 17. Casos por entidad federativa de Enfermedades Neurológicas y de Salud hasta la semana epidemiológica 46 del 2016**

ENTIDAD FEDERATIVA	Depresión CIE-10ª REV. F32				Enfermedad de Parkinson CIE-10ª REV. G20				Enfermedad de Alzheimer CIE-10ª REV. G30			
	2016			2015	2016			2015	2016			2015
	Sem.	Acum.		Acum.	Sem.	Acum.		Acum.	Sem.	Acum.		Acum.
		M	F			M	F			M	F	
Aguascalientes	43	694	2 137	1 947	2	48	52	36	2	16	29	15
Baja California	63	558	2 121	2 557	2	104	99	227	4	50	82	116
Baja California Sur	19	198	569	820	1	18	19	51	-	9	8	15
Campeche	17	276	840	837	5	35	24	55	-	10	11	22
Coahuila	3	155	452	660	1	15	21	28	-	7	6	14
Colima	8	222	808	942	1	64	48	78	1	6	9	16
Chiapas	44	267	872	1 080	5	100	69	102	-	18	25	44
Chihuahua	144	2 370	5 290	5 573	17	223	255	181	4	91	118	85
Distrito Federal	289	3 627	11 731	15 528	8	251	302	532	7	59	108	138
Durango	102	1 045	3 109	4 219	3	105	104	263	-	13	27	58
Guanajuato	53	383	1 614	913	1	79	72	87	-	28	40	36
Guerrero	41	324	1 274	1 932	4	82	64	162	2	23	33	55
Hidalgo	37	431	1 423	1 547	-	74	61	122	2	11	22	17
Jalisco	174	2 084	6 309	7 797	18	431	355	741	7	80	126	204
México	163	1 598	5 643	6 063	7	303	272	487	1	43	73	107
Michoacán	56	642	2 159	2 873	6	144	118	195	4	27	31	41
Morelos	59	420	1 386	2 001	5	111	100	216	2	23	30	48
Nayarit	31	309	1 081	1 344	2	52	47	95	1	17	31	37
Nuevo León	68	624	2 377	2 623	6	141	104	293	2	55	86	126
Oaxaca	18	355	994	1 242	8	140	99	276	7	54	64	82
Puebla	40	558	1 622	2 516	2	119	158	346	-	19	18	53
Querétaro	16	203	748	973	-	31	43	75	5	11	17	30
Quintana Roo	22	274	738	729	-	37	21	58	-	9	8	17
San Luis Potosí	59	782	2 235	3 082	12	68	71	150	1	23	37	50
Sinaloa	57	744	2 729	3 249	11	310	294	485	3	90	103	180
Sonora	53	492	1 878	2 503	4	115	116	203	-	52	73	105
Tabasco	22	324	864	1 413	2	64	29	79	1	12	14	24
Tamaulipas	73	1 390	2 540	3 918	7	141	125	288	3	61	79	144
Tlaxcala	12	97	366	536	1	44	45	54	-	6	12	20
Veracruz	72	922	3 222	3 693	8	280	267	418	3	61	94	139
Yucatán	27	195	913	1 352	3	60	34	90	2	18	34	66
Zacatecas	25	207	762	949	-	23	16	18	-	10	6	20
<b>TOTAL</b>	<b>1 910</b>	<b>22 770</b>	<b>70 806</b>	<b>87 411</b>	<b>152</b>	<b>3 812</b>	<b>3 504</b>	<b>6 491</b>	<b>64</b>	<b>1 012</b>	<b>1 454</b>	<b>2 124</b>

FUENTE: SINAVE/DGE/Salud 2016. Información preliminar, incluye casos probables.



**CUADRO 18. Casos por entidad federativa de Accidentes hasta la semana epidemiológica 46 del 2016**

ENTIDAD FEDERATIVA	Peatón Lesionado en Accidente de Transporte CIE-10 <sup>a</sup> REV. V01-V09				Accidente de Transporte en Vehículos con Motor CIE-10 <sup>a</sup> REV. V20-V29, V40-V79			
	2016			2015	2016			2015
	Sem.	Acum.		Acum.	Sem.	Acum.		Acum.
		M	F			M	F	
Aguascalientes	5	359	141	453	14	1 587	1 507	2 710
Baja California	6	115	63	147	29	339	273	473
Baja California Sur	6	93	46	110	10	451	301	709
Campeche	-	18	19	96	31	603	385	894
Coahuila	8	230	128	456	169	3 203	2 636	6 684
Colima	1	107	60	199	18	726	379	1 520
Chiapas	6	226	120	621	11	662	394	1 177
Chihuahua	21	592	485	1 758	73	3 103	3 749	4 315
Distrito Federal	149	2 636	2 408	5 215	192	4 830	4 410	8 712
Durango	3	114	55	106	5	389	224	781
Guanajuato	30	581	298	746	193	3 250	1 810	4 367
Guerrero	3	117	76	165	8	619	332	787
Hidalgo	5	72	66	141	34	985	561	1 181
Jalisco	14	601	275	1 101	203	5 318	3 341	8 943
México	14	678	462	911	74	2 345	2 172	7 911
Michoacán	7	192	107	337	68	1 776	883	2 529
Morelos	2	73	32	104	13	340	145	429
Nayarit	2	150	101	388	37	939	478	1 177
Nuevo León	270	1 777	1 100	472	105	2 970	3 055	6 361
Oaxaca	1	98	36	194	6	542	248	963
Puebla	26	490	462	1 505	191	3 740	3 870	6 671
Querétaro	13	181	129	302	34	1 621	1 599	4 261
Quintana Roo	5	184	91	259	19	571	373	682
San Luis Potosí	12	312	227	720	135	2 712	1 940	5 612
Sinaloa	20	449	254	541	134	3 635	3 087	6 128
Sonora	19	431	225	554	161	2 902	3 292	5 768
Tabasco	1	211	130	172	147	3 631	3 112	6 180
Tamaulipas	39	913	826	1 893	79	2 613	2 303	5 349
Tlaxcala	4	72	41	108	9	173	116	280
Veracruz	4	264	167	457	33	1 340	713	2 004
Yucatán	-	61	33	155	5	1 409	920	5 358
Zacatecas	5	171	69	329	23	1 136	459	1 201
<b>TOTAL</b>	<b>701</b>	<b>12 568</b>	<b>8 732</b>	<b>20 715</b>	<b>2 263</b>	<b>60 460</b>	<b>49 067</b>	<b>112 117</b>

FUENTE: SINAVE/DGE/Salud 2016. Información preliminar, incluye casos probables.

**CUADRO 18.1 Casos por entidad federativa de Accidentes hasta la semana epidemiológica 46 del 2016**

ENTIDAD FEDERATIVA	Mordeduras por Perro CIE-10ª REV. W54				Mordeduras por Otros Mamíferos CIE-10ª REV. W55				Mordeduras por Serpiente CIE-10ª REV. X20			
	2016			2015	2016			2015	2016			2015
	Sem.	Acum.		Acum.	Sem.	Acum.		Acum.	Sem.	Acum.		Acum.
		M	F			M	F			M	F	
Aguascalientes	15	653	458	1 221	-	56	49	113	-	10	8	21
Baja California	50	895	647	1 629	-	44	75	90	-	11	2	24
Baja California Sur	13	326	244	538	-	27	40	46	-	15	3	10
Campeche	8	391	372	623	-	37	47	63	-	28	17	50
Coahuila	50	1 412	1 039	2 760	1	45	44	112	-	14	10	41
Colima	7	318	236	611	-	22	30	50	-	12	6	13
Chiapas	38	984	755	1 671	2	57	74	199	5	104	69	225
Chihuahua	54	1 514	1 246	2 267	1	67	69	142	-	87	29	149
Distrito Federal	275	6 839	5 793	12 695	24	506	704	1 247	-	31	22	60
Durango	26	1 565	1 157	2 485	-	87	93	146	1	28	10	59
Guanajuato	90	2 890	2 096	4 966	4	100	107	216	-	57	28	107
Guerrero	50	1 337	1 232	2 401	3	148	164	239	5	162	81	248
Hidalgo	60	1 870	1 595	3 356	3	97	152	233	3	166	76	325
Jalisco	141	4 141	3 013	6 284	9	258	296	579	-	54	36	122
México	286	8 480	7 030	14 480	18	368	550	1 001	3	115	75	228
Michoacán	56	1 919	1 530	3 410	10	173	210	366	3	60	28	90
Morelos	26	829	700	1 590	2	54	66	91	2	19	7	29
Nayarit	13	448	372	774	1	56	53	139	-	20	11	38
Nuevo León	61	2 576	2 058	4 704	8	133	172	260	-	62	34	90
Oaxaca	46	1 682	1 573	3 332	2	102	97	219	7	240	115	361
Puebla	83	2 906	2 643	5 498	7	147	195	376	6	165	114	318
Querétaro	46	889	733	1 614	3	54	87	152	-	34	23	63
Quintana Roo	30	757	610	1 537	4	65	80	144	4	65	33	86
San Luis Potosí	73	1 944	1 822	4 061	12	164	167	303	5	222	100	474
Sinaloa	31	796	692	1 891	4	100	90	168	1	34	17	55
Sonora	72	1 587	1 336	2 744	5	276	160	253	-	59	25	75
Tabasco	18	400	365	814	2	36	44	87	3	60	78	128
Tamaulipas	54	1 295	1 262	2 945	4	99	118	262	1	46	38	136
Tlaxcala	12	538	406	912	-	15	37	35	-	70	32	89
Veracruz	72	2 192	2 040	4 336	11	232	271	455	7	175	134	380
Yucatán	41	1 356	1 292	2 312	4	129	176	288	-	19	18	45
Zacatecas	30	686	545	1 190	3	61	57	112	1	77	22	135
<b>TOTAL</b>	<b>1 927</b>	<b>56 415</b>	<b>46 892</b>	<b>101 651</b>	<b>147</b>	<b>3 815</b>	<b>4 574</b>	<b>8 186</b>	<b>57</b>	<b>2 321</b>	<b>1 301</b>	<b>4 274</b>

FUENTE: SINAVE/DGE/Salud 2016. Información preliminar, incluye casos probables.

**CUADRO 18.2 Casos por entidad federativa de Accidentes hasta la semana epidemiológica 46 del 2016**

ENTIDAD FEDERATIVA	Lesiones por Violencia Intrafamiliar CIE-10ª REV. Y07.0-Y07.2				Herida por Arma de Fuego y Punzocortante CIE-10ª REV. W32-W34			
	2016			2015	2016			2015
	Sem.	Acum.		Acum.	Sem.	Acum.		Acum.
M		F	M			F		
Aguascalientes	2	37	404	374	12	296	104	373
Baja California	10	39	514	301	6	200	48	171
Baja California Sur	1	85	472	451	2	126	33	98
Campeche	49	132	997	1 378	11	564	237	634
Coahuila	15	55	606	507	3	423	188	765
Colima	4	52	495	594	7	328	74	268
Chiapas	6	28	741	764	64	2 335	767	3 482
Chihuahua	98	1 375	3 154	3 845	23	592	153	761
Distrito Federal	17	178	1 625	1 579	91	3 576	766	3 127
Durango	10	13	487	439	4	135	35	143
Guanajuato	84	181	4 007	3 346	32	1 398	242	898
Guerrero	164	219	7 379	5 899	38	894	280	821
Hidalgo	119	407	2 705	2 976	32	1 037	456	1 426
Jalisco	67	424	3 709	4 693	60	1 617	465	1 861
México	216	945	11 132	12 176	22	932	780	976
Michoacán	44	120	5 556	8 146	32	1 861	783	2 250
Morelos	26	115	1 023	1 025	9	324	125	582
Nayarit	24	91	1 525	955	34	796	326	2 030
Nuevo León	24	30	1 640	2 901	8	470	56	544
Oaxaca	3	43	218	413	58	2 790	1 912	2 899
Puebla	20	128	1 049	1 035	31	1 081	452	1 269
Querétaro	221	429	6 599	8 251	13	692	260	762
Quintana Roo	30	15	1 080	560	5	275	88	530
San Luis Potosí	12	30	830	702	8	712	176	430
Sinaloa	19	15	288	169	14	377	68	1 055
Sonora	12	124	498	559	31	739	189	1 266
Tabasco	50	79	1 304	1 102	11	517	173	535
Tamaulipas	52	46	2 621	2 833	10	979	484	1 354
Tlaxcala	21	72	571	879	3	103	27	124
Veracruz	37	215	1 345	1 980	34	1 378	527	2 042
Yucatán	28	74	1 284	1 645	1	271	94	480
Zacatecas	25	22	976	1 120	18	404	120	280
<b>TOTAL</b>	<b>1 510</b>	<b>5 818</b>	<b>66 834</b>	<b>73 597</b>	<b>727</b>	<b>28 222</b>	<b>10 488</b>	<b>34 236</b>

FUENTE: SINAVE/DGE/Salud 2016. Información preliminar, incluye casos probables.

# DIRECTORIO

## CONSEJO EDITORIAL SECRETARÍA DE SALUD

Dr. Cuitláhuac Ruiz Matus  
Director General de Epidemiología

### IMSS

Dra. Concepción Grajales Muñiz  
Jefa de la División de Vigilancia  
Epidemiológica de Enfermedades Transmisibles

### ISSSTE

Dra. Vesta L. Richardson López Collada  
Subdirectora de Prevención  
y Protección de la Salud

### IMSS-PROSPERA

Dr. Mario Munguía Ramírez  
Coordinador de Atención Integral a la Salud

### SECRETARÍA DE LA DEFENSA NACIONAL

Gral. de Brigada M.C.D.E.M. Daniel Gutiérrez Rodríguez  
Director General de Sanidad Militar

### SECRETARÍA DE MARINA SEMAR

Contraalmirante S.S.N.M.C. Pediatra. Rafael Ortega Sánchez  
Director Adjunto de Sanidad Naval

### PEMEX

Dr. Marco Antonio Navarrete Prida  
Subdirector de Servicios de Salud

### DIF

Dra. Elva Leonor Cárdenas Miranda  
Directora General de Protección a la Infancia

### COMISIÓN NACIONAL PARA EL DESARROLLO DE LOS PUEBLOS INDÍGENAS-CDI

Lic. Miguel Ángel Sánchez Medina  
irector General de Concertación

### EDITORES

Dr. Cuitláhuac Ruiz Matus  
Dra. María Eugenia Jiménez Corona  
Dr. José Alberto Díaz Quiñónez

### COEDITORES

Dr. Arturo Revuelta Herrera, Biól. José Cruz Rodríguez Martínez,  
Dr. Javier Montiel Perdomo, Dra. María del Rocío Sánchez Díaz, Biól. Irma López Martínez.

### INTEGRACIÓN DE INFORMACIÓN

M. en C. Mauricio Salcedo Ubilla, Dra. Beatriz Calderón Cruz, Ing. Carlos Escondrillas Maya, Dra. Kathia Guadalupe Rodríguez González, C. Silvia Nava Ruíz, C. Graciela Guillén Domínguez, Dr. Eduardo D. Barrón López, Dr. Marcos Rafael Molina Sánchez, C.D. María del Carmen Ojeda Luna, M.V.Z. María Isabel Martínez Moreno, MSP. Ana Lucia de la Garza Barroso, Dra. Lenny Beatriz Navarrete Martínez.

### RESPONSABLES DE LA PUBLICACIÓN EN LA WEB

Ing. J. Héctor Paredes Martínez, Ing. Angel S. Díaz Sánchez, Ing. Mary Ezbeidy Carmelinda Ochoa García.

### COORDINACIÓN GENERAL DEL “BOLETÍN EPIDEMIOLÓGICO”

Dra. Beatriz Calderón Cruz

Para mayor información sobre el contenido de este Boletín Comunicarse a los teléfonos:  
5337 - 1648 / Fax: 5337 - 1711 / Lada sin costo; 01 (800) 00 - 44800 / Email: boletín@dgepi.salud.gob.mx