



Exportaciones de Azúcar Ciclo 2015-2016

Exportaciones de azúcar bajo cupo TLCAN 2015-2016.



Exportaciones de azúcar bajo cupo TLCAN según su polarización.							
(Toneladas métricas valor físico)				(Toneladas métricas valor crudo)			
Ciclo 2015/16	< 99.5	>= 99.5	Total Mensual	Ciclo 2015/16	< 99.5	>= 99.5	Total Mensual
Octubre	9,616	19,210	28,826	Octubre	10,167	20,515	30,682
Noviembre	14,204	16,387	30,591	Noviembre	15,007	17,492	32,500
Diciembre	44,868	18,305	63,173	Diciembre	47,421	19,542	66,963
Enero	113,332	30,621	143,954	Enero	119,395	32,700	152,094
Febrero	45,772	34,017	79,790	Febrero	48,382	36,330	84,712
Marzo	66,550	46,641	113,191	Marzo	69,830	49,819	119,648
Abril	90,122	51,399	141,521	Abril	95,402	54,903	150,305
Mayo	24,642	46,609	71,250	Mayo	26,080	49,778	75,858
Junio	106,933	65,348	172,281	Junio	113,187	69,696	182,883
Julio	48,473	45,974	94,447	Julio	51,317	49,094	100,412
Agosto	36,033	53,383	89,416	Agosto	38,164	57,011	95,175
Septiembre	16,019	52,757	68,776	Septiembre	16,921	56,341	73,263
Acumulado Ingenios	616,565	480,650	1,097,215	Acumulado Ingenios	651,273	513,222	1,164,495
Cupo Adicional	29,600		29,600	Cupo Adicional	31,009		31,009
Total	646,165	480,650	1,126,815	Total	682,282	513,222	1,195,504

< 99.5	>= 99.5	TOTAL
651,273	513,222	1,164,495
55.93%	44.07%	100.00%

*Información generada con cifras oficiales del SAT.
El Cupo Adicional se exportó en el mes de septiembre.

Exportaciones de azúcar bajo cupo TLCAN 2015-2016.



Exportaciones Bajo Cupo de Exportación Ciclo 2015-2016

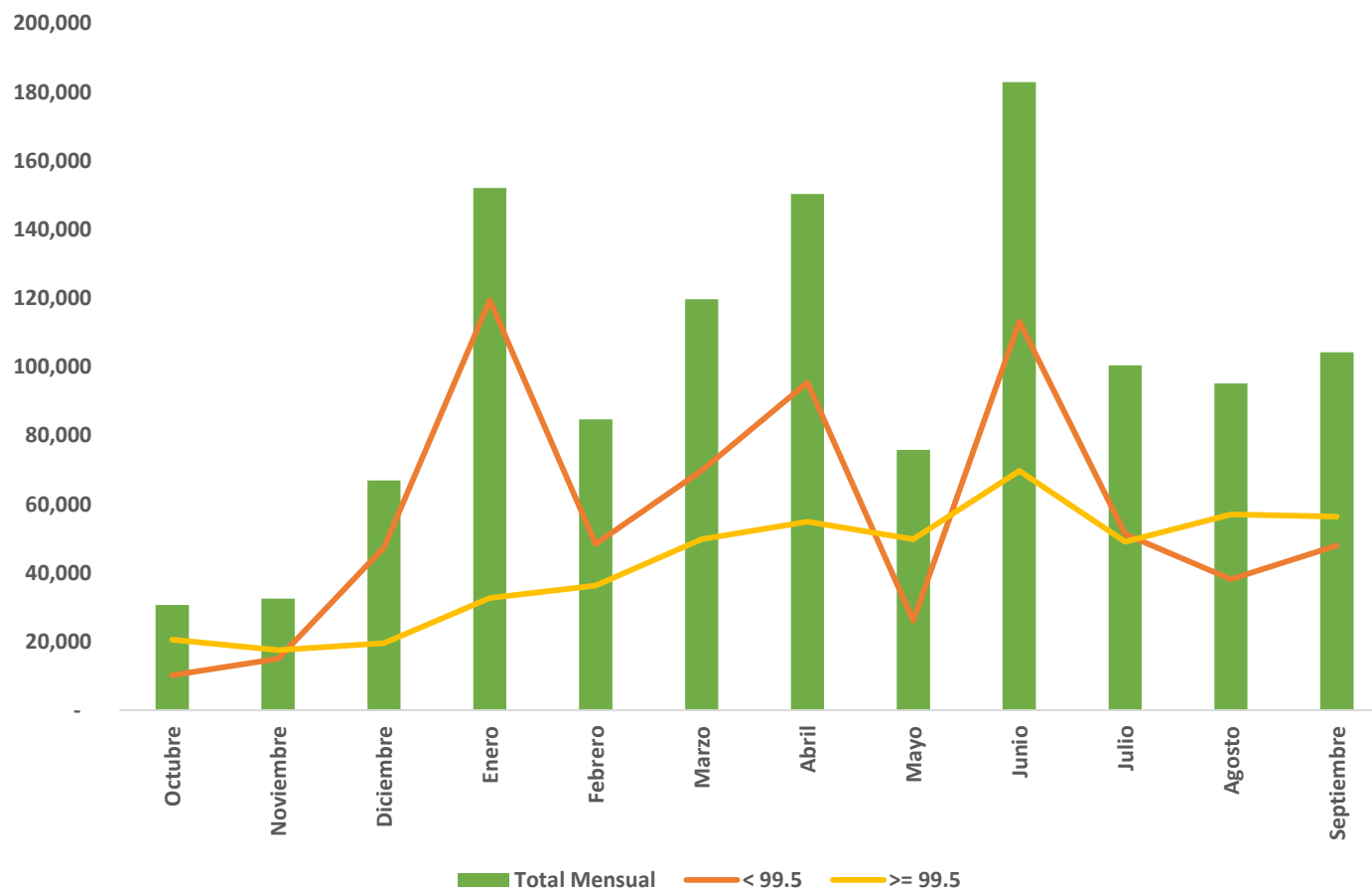

*El mes de septiembre incluye exportaciones con cupo adicional (31,009 tmvc)

Exportaciones de azúcar bajo cupo TLCAN 2015-2016.



	Cupo Original 2015/2016	Exportaciones al 30 de Septiembre*	% Exportado	Cupo no utilizado
Valor Crudo (Toneladas Métricas)	1,178,116	1,164,495	98.84	13,621

	Cupo Adicional 2015/2016	Exportaciones al 30 de Septiembre*	% Exportado	Cupo no utilizado
Valor Crudo (Toneladas Métricas)	54,431	31,009	56.97	23,422

*Información generada con cifras oficiales del SAT.

Exportaciones de azúcar por calidad

Balance Azucarero 2015-2016.



Exportaciones de azúcar en el ciclo 2015-2016*			
(Toneladas Métricas)			
Mes	Estándar	Refinada	Total Mensual
Octubre	17,442	25,240	42,682
Noviembre	19,808	22,699	42,507
Diciembre	51,410	28,887	80,297
Enero	119,478	33,568	153,046
Febrero	52,790	50,752	103,542
Marzo	75,188	63,572	138,760
Abril	96,948	68,680	165,628
Mayo	35,653	63,609	99,262
Junio	137,071	67,155	204,226
Julio	94,598	68,445	163,043
Agosto	62,352	72,132	134,484
Septiembre	83,661	108,899	192,560
Otras Empresas	134	243	377
Acumulado del ciclo	846,532	673,879	1,520,412

*Las exportaciones por calidad incluyen los mercados TLCAN, IMMEX y Resto del Mundo.
 Información generada con cifras oficiales del SAT.

Exportaciones de azúcar por Ingenios y Otras Empresas Balance Azucarero 2015-2016.



Exportaciones de azúcar en el ciclo 2015-2016 * (Toneladas Métricas)			
	Ingenios	Otras Empresas	Total Mensual
Octubre	42,682	58	42,740
Noviembre	42,507	29	42,536
Diciembre	80,297	0	80,297
Enero	153,046	0	153,046
Febrero	103,542	0	103,542
Marzo	138,760	1	138,761
Abril	165,628	20	165,648
Mayo	99,262	20	99,282
Junio	204,226	21	204,246
Julio	163,043	6	163,049
Agosto	134,484	0	134,484
Septiembre	192,560	222	192,782
Acumulado del ciclo	1,520,035	377	1,520,412

*Las exportaciones por ingenio y otras empresas incluyen los mercados TLCAN, IMMEX y Resto del Mundo.
Información generada con cifras oficiales del SAT.

Exportaciones de azúcar por mercado

Balance Azucarero 2015-2016.



Exportaciones de azúcar en el ciclo 2015-2016* (Toneladas Métricas)				
Mes	TLCAN	Resto del Mundo	IMMEX	Total
Octubre	30,417	-	12,265	42,682
Noviembre	30,591	-	11,916	42,507
Diciembre	63,173	-	17,124	80,297
Enero	143,954	2	9,090	153,046
Febrero	79,790	-	23,752	103,542
Marzo	113,191	-	25,569	138,760
Abril	141,521	-	24,107	165,628
Mayo	71,250	-	28,012	99,262
Junio	172,281	250	31,695	204,226
Julio	94,447	31,020	37,576	163,043
Agosto	89,416	10,246	34,822	134,484
Septiembre	98,376	44,549	49,635	192,560
Otras empresas	77	300	-	377
Acumulado del ciclo	1,128,483	86,367	305,562	1,520,412

*Información generada con cifras oficiales del SAT.

Exportaciones de azúcar por mercado Balance Azucarero 2015-2016.

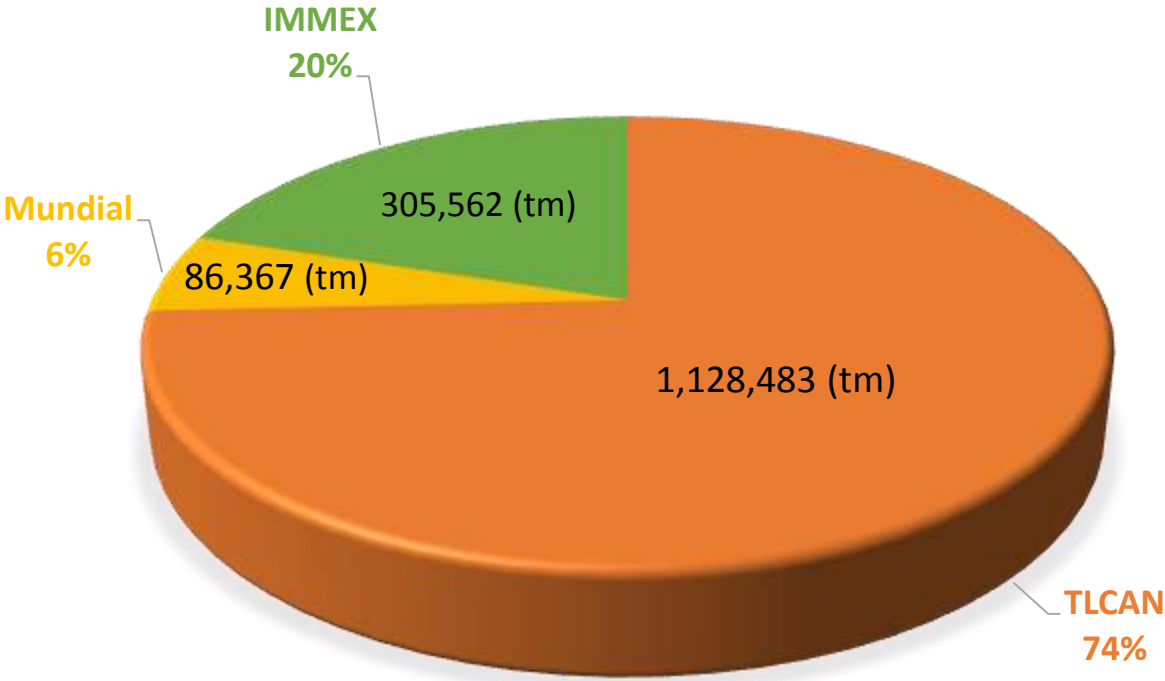

* Información generada con cifras oficiales del SAT.

Exportaciones de azúcar al mercado mundial

Balance Azucarero 2015-2016.



Exportaciones de Azúcar al mercado mundial, en el ciclo 2015-2016* (Toneladas Métricas)

País	oct-15	nov-15	dic-15	ene-16	feb-16	mar-16	abr-16	may-16	jun-16	jul-16	ago-16	sep-16	Total
Australia										27,000			27,000
Chile											693	1,430	2,123
Ghana												4,680	4,680
Haití										520		1,520	2,040
Jamaica										325	150	152	627
Mauritania												18,000	18,000
República Dominicana									250	1,800	9,043	18,781	29,874
Trinidad y Tobago										1,375	360	208	1,943
Otros**	0.1	10.0	0.1	2.0	0.1	1.2	20.1	19.9	20.5	6.0	0.1	0.0	80.1
Total	0.1	10.0	0.1	2.0	0.1	1.2	20.1	19.9	270.5	31,026.0	10,245.9	44,771.3	86,367.1

* Información generada con cifras oficiales del SAT.

** Alemania, Argentina, Bolivia, Brasil, Canadá, Colombia, Costa Rica, Cuba, Ecuador, El Salvador, España, Gran Bretaña, Guatemala, Honduras, Nicaragua, Perú y Uruguay.

Exportaciones de azúcar al mercado mundial

Balance Azucarero 2015-2016.

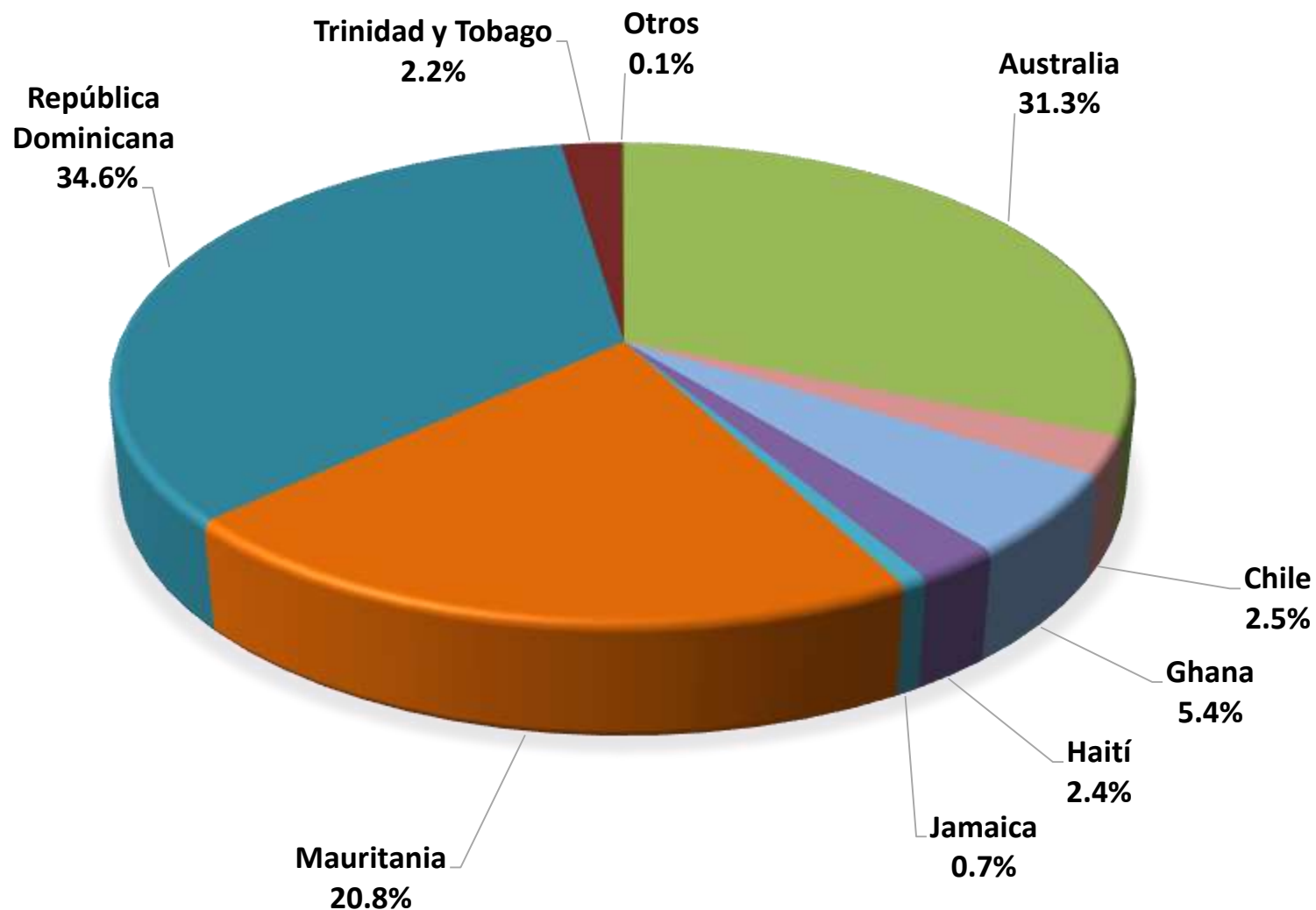

*Información generada con cifras oficiales del SAT.

Exportaciones de azúcar al mercado mundial

Balance Azucarero 2015-2016.



Exportación de Azúcar al mercado mundial por calidad* (Toneladas Métricas)

País	Estándar	Refino	Total
Alemania	0.027	0.006	0.033
Argentina		0.008	0.008
Australia	27,000.000		27,000.000
Bolivia		0.003	0.003
Brasil	28.100	0.164	28.264
Canadá		20.000	20.000
Chile		2,123.000	2,123.000
Colombia		0.002	0.002
Costa Rica		0.026	0.026
Cuba		0.620	0.620
Ecuador		0.008	0.008
El Salvador		0.006	0.006
España	30.007	0.006	30.012
Ghana		4,680.000	4,680.000
Gran Bretaña	1.000		1.000
Guatemala		0.003	0.003
Haití	1,000.000	1,040.000	2,040.000
Honduras		0.040	0.040
Jamaica		627.000	627.000
Mauritania		18,000.000	18,000.000
Nicaragua		0.016	0.016
Perú		0.060	0.060
República Dominicana	21,145.000	8,729.000	29,874.000
Trinidad y Tobago		1,943.000	1,943.000
Uruguay		0.024	0.024
Total	49,204.134	37,162.990	86,367.123

* Información generada con cifras oficiales del SAT.

Resumen de Exportaciones conforme al Balance Azucarero 2015-2016.



Ciclo 2015-2016 (Toneladas Métricas) *	Total	Estándar	Refinada
Exportaciones totales	1,520,412	846,532	673,879
Ingenios	1,520,035	846,398	673,636
TLCAN (Estados Unidos de América y Puerto Rico)	1,128,406	710,637	417,768
Resto del mundo	86,067	49,147	36,920
IMMEX	305,562	86,614	218,948
Otras empresas	377	134	243
TLCAN (Estados Unidos de América y Puerto Rico)	77	77	0
Resto del mundo	300	57	243

	Zafra 15/16	Zafra 14/15	Zafra 13/14	Zafra 12/13
Exportaciones Totales (Toneladas Métricas)*	1,520,412	1,604,605	2,561,120	2,202,557
Ingenios	1,520,035	1,581,232	2,496,046	2,165,661
TLCAN (Estados Unidos de América y Puerto Rico)	1,128,406	1,276,782	1,663,135	1,846,370
Resto del mundo	86,067	131,289	670,380	151,583
IMMEX	305,562	173,161	162,532	167,708
Otras empresas	377	23,373	65,074	36,896
TLCAN (Estados Unidos de América y Puerto Rico)	77	23,187	64,080	33,781
Resto del mundo	300	186	994	3,115

* Información generada con cifras oficiales del SAT.