

Violencia contra las mujeres en el Estado de Hidalgo
Panorama de Casos Reportados
Presentación de datos SIRAVIGEH 2010



PRESENTACIÓN

Este documento es una apuesta por la reflexión de los datos; que permita mirar la violencia más allá de una descripción lineal y estática. Observándola en su complejidad dinámica y relacional; sirviendo su análisis como sustento en la búsqueda de soluciones efectivas a las situaciones de violencia que viven las mujeres, que garantice el respeto a sus derechos y su dignidad.

De los casos aquí reportados y de los muchos que permanecen aún sin una denuncia pública o legal, los cuales son vividos en espacios cotidianos; en la calle, al interior de casa, plazas, parques, en el trabajo, expresados muchos de ellos en el silencio de un gesto. Se reconoce una necesaria orientación hacia el cambio, y un compromiso por fomentar la construcción de dinámicas relacionales que excluyan el ejercicio de prácticas violentas como una forma de relacionarse; con uno mismo; con las personas y el entorno.

El presente documento contribuye desde la sociedad civil a responder a una demanda básica de investigación sobre la violencia contra las mujeres en el Estado de Hidalgo. Reconocemos la contribución a ello del Instituto Hidalguense de las Mujeres, y de todas las instituciones que aportan datos que alimentan el SIRAVIGEH, haciendo con ello un aporte significativo a esta tarea.

Nuestro agradecimiento a todas las personas, e instituciones que animan la tarea de aprovechar todo el potencial de la sociedad, en donde la necesidad de conocimiento es innegable y la colaboración y el trabajo en red se reconoce necesario para la construcción de un mundo donde las oportunidades de desarrollo sean equitativas para mujeres y hombres. Para todas aquellas personas que construyen y fomentan relaciones basadas en el respeto, la equidad y la diversidad en todos los ámbitos donde se desarrollan, sean públicos o privados.

Observatorio en DH, Violencia Social y de Género de Hidalgo 2010

INTRODUCCIÓN

El estudio de la violencia resulta ser un fenómeno complejo y multidimensional, que afecta tanto a hombres como mujeres, pero la violencia que viven desde su condición de género Hombres y Mujeres no es la misma, posee características y matices diferentes, en la cual la mujer se encuentra en un estado de mayor vulnerabilidad por el orden socialmente construido, donde la mujer posee un rol de subordinación hacia el hombre.

Es por ello que este trabajo presenta información respecto a los casos reportados de violencia contra las mujeres en Hidalgo, tiene como base los datos registrados en el Sistema Informático para el Registro y Análisis de la Violencia de Género en el Estado de Hidalgo, (SIRAVIGEH), Coordinado por el Instituto Hidalguense de las Mujeres. El diseño e indicadores del Sistema tiene como marco de referencia la Ley de Acceso de las Mujeres a una Vida Libre de Violencia para el estado de Hidalgo, integra los 5 tipos de violencia contempladas en esta ley: Psicológica, Física, Económica, Patrimonial y Sexual.

El reporte presenta información referente a los casos de violencia contra las mujeres reportados en instituciones públicas estatales de atención a la violencia, como son: DIF, Comisión de Derechos Humanos del Estado de Hidalgo, la Unidad Especializada para la Prevención y Atención a la Violencia Familiar y Sexual (Pertenece a la Secretaría de Salud del Estado), y los casos reportados por el Instituto Hidalguense de las Mujeres a través de las instancias municipales, módulos itinerantes de atención y por medio de la página de Internet del SIRAVIGEH.

La base de datos analizada contiene 15040 casos reportados de violencia hacia las mujeres, de los cuales 171 casos pertenecen a un Estado distinto a Hidalgo. Se contemplan casos reportados en el periodo de Abril de 2007 al 9 de Noviembre de 2010 y se agrupan de la siguiente forma: desde Abril 2007 (2,618 casos); 2008 (2,339 casos); 2009 (5,886 casos); hasta noviembre de 2010 (4197 casos).

En estos documentos se pueden consultar los datos por tipo de violencia; Psicológica, Física, Económica, Patrimonial y Sexual. Cada uno contempla un mapa geográfico a nivel estatal y municipal de los casos reportados, además se presentan algunos gráficos referente a indicadores sobre la edad de la mujer; y el tipo de agresor.

REPORTE DE CASOS POR TIPO DE VIOLENCIA Y AGRESOR

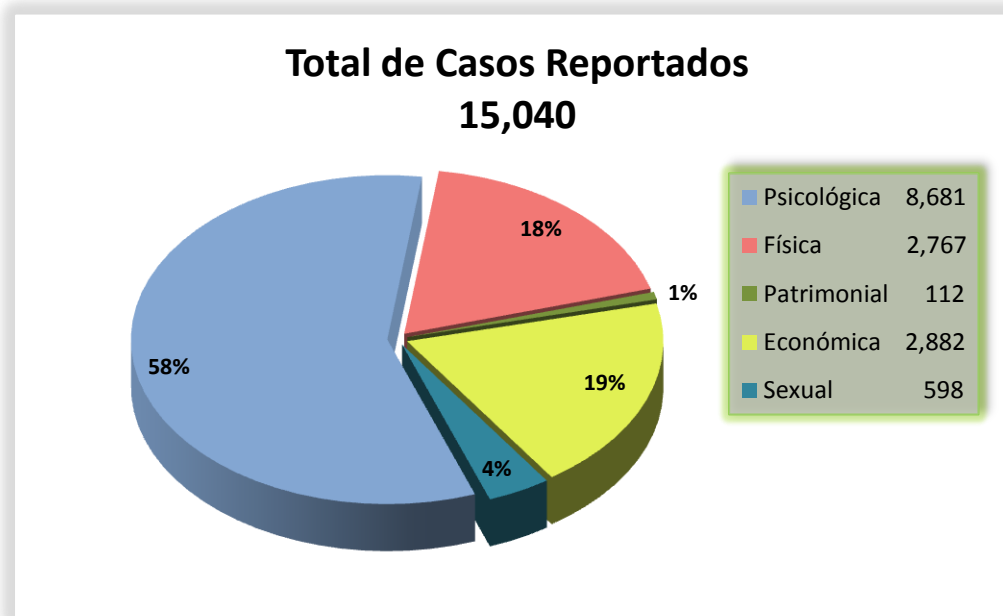

Casos Reportados por grupos de edad

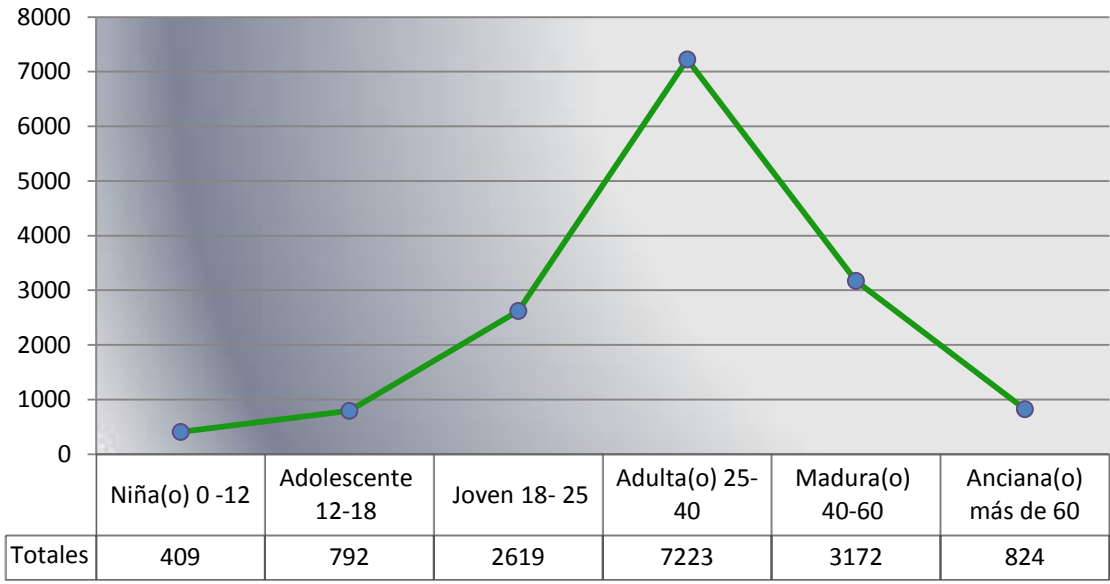

● Totales

Tipo de Violencia por Grupo de Edad casos reportados

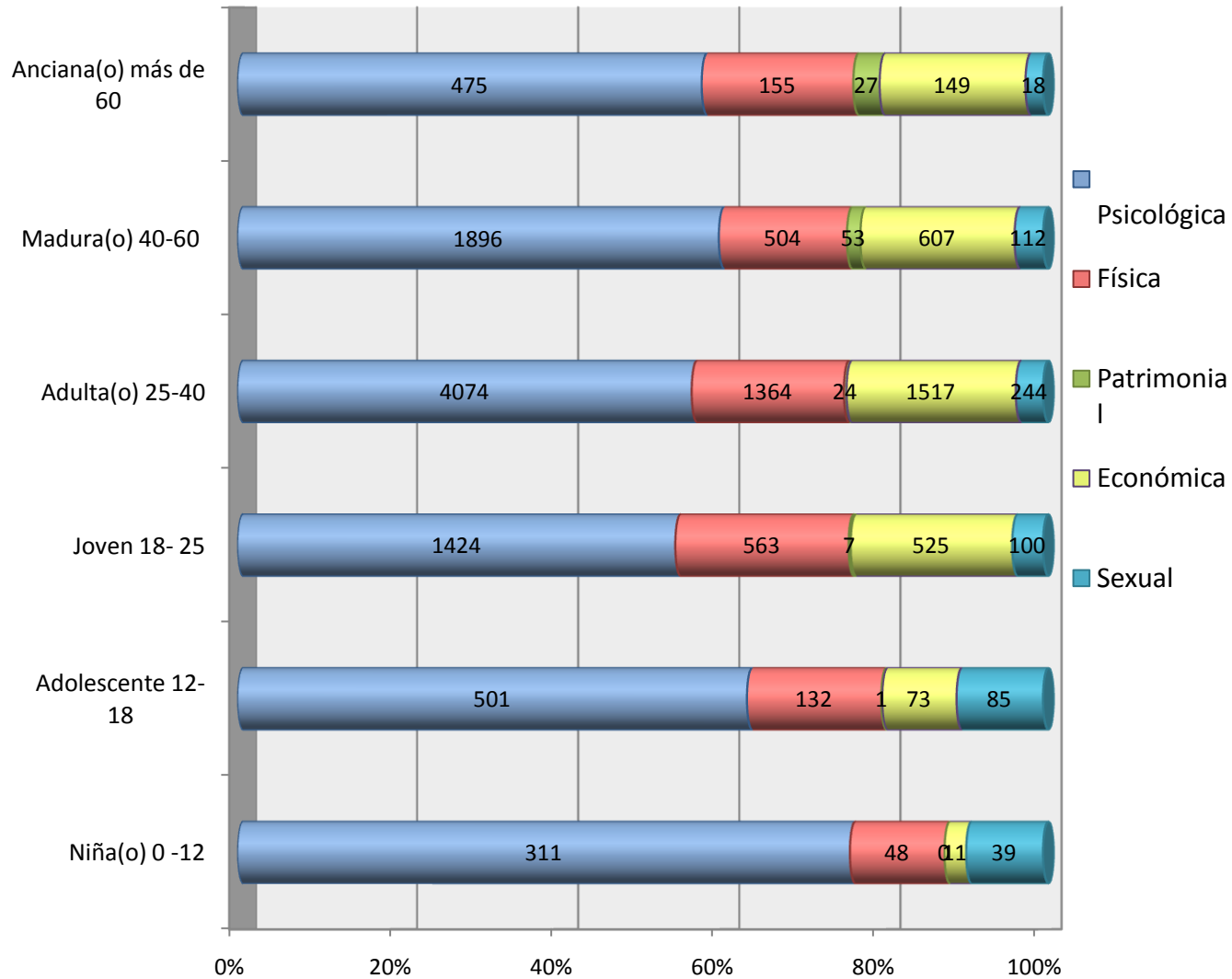

VIOLENCIA SEGÚN EL VÍNCULO CON EL AGRESOR

