

Exportación de madera certificada del Ejido Caoba, Quintana Roo



Exportación de madera certificada, del Ejido Caoba

Introducción

El ejido Caoba, ubicado en el estado de Quintana Roo, logró, gracias a su certificación de manejo forestal y cadena de custodia FSC, incursionar en el mercado de madera aserrada en la Unión Europea, uno de los mercados más exigentes en cuestiones de calidad y compromiso con el medio ambiente. Tras un proceso de capacitación, asesoría y acompañamiento por parte del proyecto, logró realizar exitosamente su primer proceso de exportación, sirviendo como referencia a las demás empresas forestales comunitarias de la región para replicar su ejemplo y buscar mercados alternativos.

Un ejido con una amplia tradición forestal que se adaptó y ajustó para incursionar en este mercado, que ratificó

su compromiso con la conservación de sus recursos naturales y al mismo tiempo genera beneficios para su comunidad.

Desde 2015 ha recibido apoyos del programa Pago por Servicios Ambientales (PSA) de la CONAFOR en 400 hectáreas con vegetación de selva mediana que alberga gran cantidad de especies de flora y fauna silvestre; con estos apoyos también se han diseñado y ejecutado actividades de monitoreo de fauna silvestre y se construye un vivero comunitario para propiciar la participación de jóvenes y mujeres. Éstas son algunas de las acciones que buscan fortalecer el desarrollo comunitario y la generación de empleos en el ejido.

Ejido Caoba

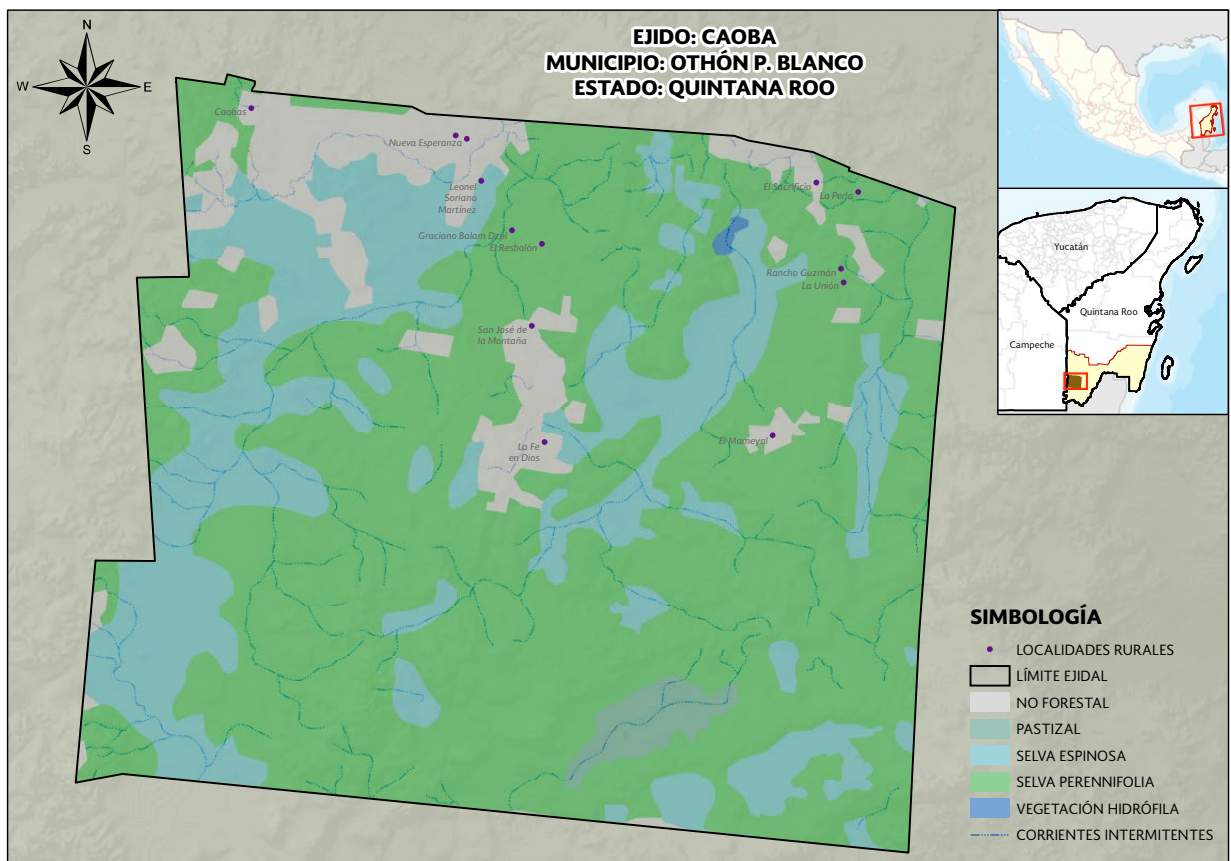

El ejido Caoba se encuentra ubicado en el suroeste de Quintana Roo, a lo largo de su frontera con el estado de Campeche, en el municipio de Othón P. Blanco. Tiene una población de 1,607 habitantes (INEGI 2010). Su

principal actividad económica es el aprovechamiento de recursos forestales maderables y no maderables, y complementan la economía familiar con la apicultura, la ganadería y la agricultura.

Datos generales

Nombre: Ejido Caoba.

Municipio: Othón P. Blanco.

Estado: Quintana Roo.

Superficie: 24,483.50 ha de superficie forestal de los cuales 23,802.50 ha son aprovechables.

Volumen autorizado: 29,916 m³ vta.

Número de ejidatarios: 311.

Superficie de conservación: 680 ha.

Reparto de utilidades: 10 mil pesos por ejidatario por año.

Fecha de la constitución del ejido: 13 de noviembre de 1940.

Reconstruyendo la historia

El ejido Caoba tiene una amplia tradición forestal, anteriormente tenía concesionada toda su producción a la unidad industrial forestal Maderas Industrializadas de Quintana Roo (MIQRO), desde 1957 hasta 1982. Al finalizar la concesión de la MIQRO, el ejido se integró a la iniciativa de Desarrollo Forestal Plan Piloto Forestal (1983-1986), constituyendo la Organización de Ejidos Productores Forestales de Quintana Roo en 1986 como socios fundadores.

En 2014, después de recibir su certificación forestal internacional FSC, surgió una oportunidad para comercializar madera de caoba a la Unión Europea con la participación de la Organización de Comercio para el Desarrollo (COPADEV), dando inicio a la negociación con la empresa española MADINTER (Wood for Music).

Acciones del proyecto en el ejido

a. En competitividad

- Se asesoró al personal técnico en materia de los términos internacionales de comercio.
- Se dio acompañamiento durante todo el proceso de exportación, desde la capacitación técnica, monitoreo del proceso de aserrío, calidad del producto, seguimiento al procedimiento en la aduana de salida, durante su traslado y recepción en puerto de destino.
- Se apoyó al ejido para asistir a la Expo Forestal 2014 para contactar nuevos clientes.

b. En desarrollo de mercados

- Se realizaron intercambios de experiencias para el personal del ejido y sus asesores técnicos a los estados de Durango, Chihuahua y también en el vecino país de Guatemala.
- Se brindó capacitación técnica al personal del ejido.
- Se desarrollaron las aptitudes y capacidades de jefes de grupo y comisariado a través de talleres de negociaciones, desarrollo de clientes y ventas profesionales.



Elementos de éxito en la experiencia en Caoba

- Contar con la certificación forestal internacional FSC
- Acompañamiento continuo del proyecto durante el proceso de exportación
- Capacitación técnica para los integrantes del ejido y el personal técnico
- Perseverancia y seguimiento puntual por parte de los miembros del ejido, en cada una de las actividades
- Coordinación interinstitucional para facilitar la gestión de documentos de exportación
- Compromiso por parte de los miembros del ejido para conservar sus recursos naturales

Los participantes

- Ejidatarios de Caoba
- Comisariado ejidal
- Consejo de vigilancia
- Prestadores de servicios técnicos del ejido
- SEMARNAT
- Gerencia Estatal de la CONAFOR Quintana Roo
- CONABIO
- Comercio para el Desarrollo (COPADE)
- Rainforest Alliance
- Proyecto Biodiversidad en Bosques de Producción y Mercados Certificados (CONAFOR-GEF-PNUD)

Beneficios y personas beneficiarias



Empleos generados

133 empleos



Aumento en ingresos

El incursionar en el mercado español significó para el ejido un precio de venta 124% más alto que el mercado regional, aunque también aumentaron las responsabilidades y obligaciones del ejido. Como resultado del proceso de exportación y por la difusión regional que tuvo esta gestión comercial, se generó un aumento de los precios de manera regional en casi un 20%, no solo para los ejidos certificados, sino en todos los que cuentan con volúmenes aprovechables de la especie caoba.



Acceso a mejores mercados

La primera experiencia de exportación generó en el ejido la inquietud y compromiso de comercializar en 2016 todo el volumen autorizado de caoba, asumiendo la responsabilidad de atender los términos internacionales de comercio con mayor responsabilidad, contando para ello con el apoyo y asesoría del proyecto.



Especies de importancia comercial que se han conservado

Caoba (*Swietenia macrophylla*); chacá (*Bursera simaruba*); chicozapote (*Manilkara zapota*); chechén (*Metopium brownei*); ya'axnic (*Vitex gaumeri*); pukté (*Bucida buceras*); ramón (*Brosimum alicastrum*); jabin (*Piscidia piscipula*); amapola (*Pseudobombax ellipticum*); granadillo (*Platymiscium yucatanum*); sak chaká (*Dendropanax arboreus*); machiche (*Lonchocarpus castilloi*); tzalám (*Lysiloma bahamensis*); katalox (*Swartzia cubensis*); cedro (*Cedrela odorata*); chakte kok (*Sickingia salvadorensis*) y jobo (*Spondias mombin*).



Mejorar la provisión de bienes y servicios ambientales

El ejido Caoba ha sido capacitado para desarrollar un programa de monitoreo biológico y para aplicar la herramienta de Evaluación de Riesgo Ambiental (ERA), con lo cual podrán autoevaluarse para detectar posibles impactos negativos de la actividad forestal sobre la biodiversidad, para establecer medidas oportunas para su conservación y uso sustentable.

El incursionar en el mercado español significó para el ejido un precio de venta 124% más alto que el mercado regional.



Hacia dónde vamos

El proyecto ha realizado diversas acciones para apoyar al ejido para mantener la certificación FSC de manejo forestal y cadena de custodia. Se han llevado a cabo capacitaciones y talleres a personal específico dentro del ejido con el objetivo de mejorar el perfil de las personas que toman las decisiones y que les permitan afrontar exitosamente procesos similares.

El ejido se ha ido adaptando y ajustando a las condiciones; a raíz de esta experiencia, el asesor técnico será el catalizador en las actividades de comercialización de la alianza.

Con el apoyo de las instituciones y la constante comunicación e información entre los actores involucrados, el ejido tiene la oportunidad de continuar exportando y participando en el mercado internacional de madera aserrada, con el compromiso que han demostrado para conservar sus recursos naturales y para generar mejores condiciones de vida de las comunidades que habitan la selva maya.



En voz de los ejidatarios

“Felicidades a todos los que hicieron posible este embarque, este es un buen ejemplo del apoyo técnico del Proyecto Biodiversidad en Bosques de Producción y Mercados Certificados, muchas gracias por su apoyo”.

Luis Alfonso Arguelles, Representante FSC México.

En voz de los ejidatarios

“Gracias a que se realizó la exportación del ejido Caoba de manera exitosa, la COPADE está interesada en recibir más ofertas del ejido”.

Iván Bermejo Barbier, Coordinador COPADE Latinoamérica.



Nombres

Silvestre Ayala Calderón – Presidente de Comisariado en el inicio del proceso

Senen Carmona Santiago – Presidente de Comisariado en la culminación del proceso

COPADE – Iván Bermejo Barbier (enlace con el comprador)

Coordinadora Regional Rainforest Alliance – Ann Snook (Primer contacto RA /COPADE)

Prestador de Servicios Técnicos Forestales y Representante de FSC en México – Luis Alfonso Arguelles Suárez (Segundo contacto RA/COPADE)

Asesor Técnico – Elizabet Olan Palma (Seguimiento Ejido – COPADE)

SEMARNAT – Yolanda Medina Gámez y Javier Castro Jiménez (Gestión CITES y Certificado Fitosanitario)

CONABIO – Juan Manuel Mauricio Leguizamó (Gestión CITES)

El proyecto Biodiversidad en Bosques de Producción y Mercados Certificados es ejecutado por la Comisión Nacional Forestal (CONAFOR), implementado por el Programa de las Naciones Unidas para el Desarrollo (PNUD) en México, con un cofinanciamiento del Fondo para el Medio Ambiente Mundial (GEF, por sus siglas en inglés).

Para conocer más del proyecto y descargar sus publicaciones entra a:

www.gob.mx/conafor

<https://goo.gl/zvEprM>

www.mx.undp.org

<http://goo.gl/Lc5Zox>

 Biodiversidad en Bosques de Producción y Mercados Certificados

 Biodiversidad en Bosques

Oficinas Centrales:

Periférico Poniente No. 5360

Col. San Juan de Ocotán

Zapopan, Jalisco. C.P. 45019

Tel. 01 (33) 37 77 70 00 Ext. 2333



MIXTO
Papel procedente de fuentes responsables
FSC-C105967