

SAGARPA

SECRETARÍA DE AGRICULTURA,  
GANADERÍA, PESQUERÍA Y  
DESARROLLO RURAL



SENASICA

SERVICIO NACIONAL DE SANIDAD,  
INOCUIDAD Y CALIDAD AGROALIMENTARIA



DESARROLLO  
RURAL



CESAVEJAL

**“PROGRAMA DE TRABAJO DE LA CAMPAÑA CONTRA BROCA DEL CAFÉ, A OPERAR CON RECURSOS DEL COMPONENTE DE SANIDAD FEDERALIZADO DEL INCENTIVO DE SANIDAD VEGETAL DEL PROGRAMA DE SANIDAD E INOCUIDAD AGROALIMENTARIA 2016, EN EL ESTADO DE JALISCO.”**

2016

“Este Programa es público, ajeno a cualquier partido político. Queda prohibido el uso para fines distintos a los establecidos en el Programa”.

00449

## CONTENIDO

1.- SITUACIÓN 2015 DE LA PLAGA

2.- OBJETIVO-META

3.- CALENDARIZACIÓN DE METAS

4.- NECESIDADES FÍSICAS Y FINANCIERAS

a) Recursos Humanos

b) Recursos Materiales

c) Servicios

d) Plan Presupuestal

5.- INDICADORES

6.- HOJA DE FIRMAS

## 1.- SITUACIÓN 2015 DE LA PLAGA

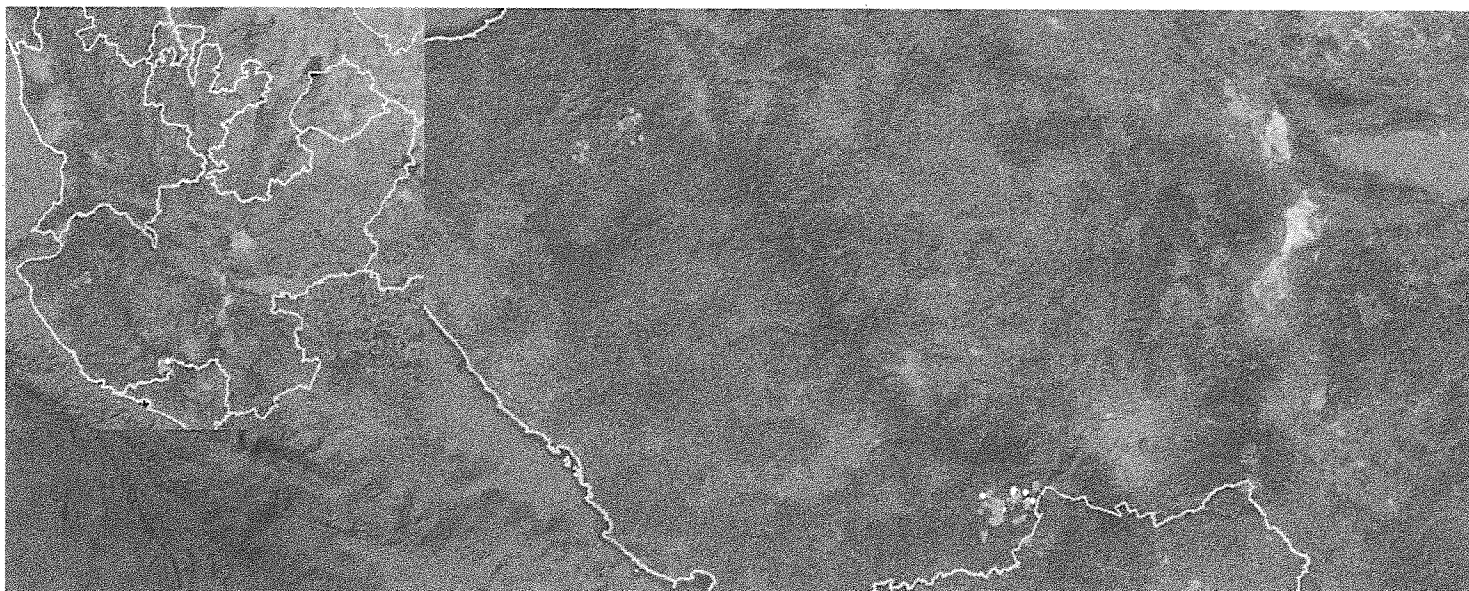

Durante el año 2015 únicamente se llevaron acciones de campaña en los municipios de Cuautitlán de García Barragán (Parte inferior derecha) y Talpa de Allende en una superficie de 800 hectáreas, aunque en el Estado existen 3,624 hectáreas distribuidas en 11 municipios. Para este año se contempla darle atención al municipio de Cabo Corrientes ubicado en la zona costa.

## 2.- OBJETIVO-META

Reducir los niveles de infestación de la broca del café del 4.0% al 3.2% en 1,500 hectáreas en el estado de Jalisco.

OBJETIVO – META  
PROGRAMA 2016  
COMITÉ ESTATAL DE SANIDAD VEGETAL  
ESTADO: JALISCO  
CAMPAÑA CONTRA BROCA DELCAFÉ  
Muestreo y Control

### BROCA DEL CAFE(HYPOTHENEMUS HAMPEI)

MUNICIPIO	NUMERO DE PRODUCTORES	NO. DE SITIOS A ATENDER	SUPERFICIE A ATENDER(HA)	NIVEL DE INFESTACIÓN PROMEDIO ACTUAL	NIVEL DE INFESTACIÓN ESPERADA(OBJETIVO)
CUAUTITLAN DE GARCIA BARRAGAN	211	3	370.7500	2.7	2.0
TALPA DE ALLENDE	102	2	333.0000	5.3	4.5
<b>TOTAL</b>	<b>313</b>	<b>398</b>	<b>703.7500</b>	<b>4.0</b>	<b>3.2</b>

Para el presente ciclo se va a operar en 1,500 hectáreas distribuidas en los dos municipios contenidos en el cuadro además del municipio de Cabo Corrientes.

“Este Programa es público, ajeno a cualquier partido político. Queda prohibido el uso para fines distintos a los establecidos en el Programa”.

0100449

### 3.- CALENDARIZACIÓN DE METAS

PROGRAMA 2016  
ESTADO: JALISCO

#### CAMPAÑA CONTRA BROCA DEL CAFÉ

ACCIÓN	SUBACCIÓN	UNIDAD DE MEDIDA	CALENDARIZACIÓN DE METAS																	
			META	ENE	FEB	MAR	ABR	MAY	JUN	JUL	AGO	SEP	OCT	NOV	DIC					
MAPEO	SUPERFICIE MAPEADA SITIOS MAPEADOS	HAS.	1,500	500	500	500	0.00*	0.00	0.00	0.00	0.00	0.00	0.00	0.00	0.00	0.00	0.00			
		NÚM.	600	200	200	200	0	0	0	0	0	0	0	0	0	0	0	0		
TRAMPEO	SUPERFICIE TRAMPEADA SITIOS TRAMPEADOS	HAS.	1,500	0.00	0.00	0.00	500	500	0.00	0.00	0.00	0.00	0.00	0.00	0.00	0.00	0.00	0.00		
		NÚM.	600	0	0	0	200	200	0	0	0	0	0	0	0	0	0	0	0	
MUESTREO	SUPERFICIE LABOR TRAMPAS INSTALADAS CONTROL DE CALIDAD	HAS.	7,500	0.00	0.00	0.00	0.00	0.00	1,500	1,500	1,500	1,500	1,500	0.00	0.00	0.00	0.00	0.00		
		NÚM.	3,000	0	0	0	1,000	1,000	0	0	0	0	0	0	0	0	0	0	0	
CONTROL CULTURAL	TRAMPAS REVISADAS CONTROL DE CALIDAD	NÚM.	9,000	0	0	0	0	0	2,000	3,000	3,000	0	0	0	0	0	0	0	0	
		HAS.	300	0.00	0.00	0.00	0.00	0.00	0.00	0.00	0.00	0.00	0.00	0.00	0.00	0.00	0.00	0.00	0.00	
CAPACITACIÓN	SUPERFICIE MUESTREADA SITIOS MUESTREADOS	NÚM.	30	0	0	0	0	0	0	0	0	0	0	0	0	0	0	0	0	
		HAS.	800	0	0	0	400	400	0	0	0	0	0	0	0	0	0	0	0	0
EVALUACIÓN	PLÁSTICAS A PRODUCTORES EVALUACIÓN	NÚM.	18	0	6	0	3	0	3	0	3	0	3	0	3	0	0	0	0	0
		NÚM.	1	0	0	0	0	0	0	0	0	0	0	0	0	0	0	0	0	0
SUPERVISIÓN	SUPERVISIÓN INFORMES REVISADOS	NÚM.	6	1	0	1	0	1	0	1	0	1	0	1	0	1	0	1	0	0
		NÚM.	12	1	1	1	1	1	1	1	1	1	1	1	1	1	1	1	1	1



"Este Programa es público, ajeno a cualquier partido político. Queda prohibido el uso para fines distintos a los establecidos en el Programa".

00449

#### 4.- NECESIDADES FÍSICAS Y FINANCIERAS

PROGRAMA 2016  
NECESIDADES FISICAS Y FINANCIERAS  
COMITÉ ESTATAL DE SANIDAD VEGETAL  
ESTADO: JALISCO

#### CAMPAÑA CONTRA BROCA DEL CAFÉ

##### a) Recursos Humanos

Concepto	No. de personas	Inversión total(\$)	Financiamiento(\$)	
			Federal	Estatad
COORDINADOR ADMINISTRATIVO	1	40,880.00	40,880.00	0.00
PROFESIONAL FITOSANITARIO	1	177,840.00	177,840.00	0.00
PLAN DE EMERGENCIA	1	453,120.00	453,120.00	0.00
GRATIFICACIÓN DE FIN DE AÑO	5	66,760.00	66,760.00	0.00
PROFESIONAL TECNICO DE CAPACITACIÓN Y DIVULGACIÓN	1	14,820.00	14,820.00	0.00
GERENTE	1	29,890.00	29,890.00	0.00
COORDINADOR DE PROYECTO FITOSANITARIO	1	245,280.00	245,280.00	0.00
AUXILIAR DE CAMPO	3	378,000.00	378,000.00	0.00
PLAN DE EMERGENCIA	1	42,812.00	42,812.00	0.00
		<b>1,449,402.00</b>	<b>1,449,402.00</b>	<b>0.00</b>

El plan de emergencia incluye el 1.2% del total de la inversión federal que representa \$42,739.68 para financiamiento del sistema informático del SENASICA y para la capacitación en certificación sobre competencia laboral.

##### b) Recursos Materiales

Concepto	Unidad de medida	Cantidad	Inversión total(\$)	Financiamiento(\$)	
				Federal	Estatad
BOTAS DE TRABAJO	PARES	3	3,000.00	3,000.00	0.00
COMBUSTIBLE	LITRO	6942	97,188.00	97,188.00	0.00
CONSUMIBLES DE CÓMPUTO	LOTE	3	9,000.00	9,000.00	0.00
PAPELERÍA	PAQUETE	2	5,000.00	5,000.00	0.00
VEHÍCULO	UNIDAD	1	310,000.00	310,000.00	0.00
ATRAYENTE REPUESTO	PIEZA	19000	418,000.00	418,000.00	0.00
ATRAYENTE 90 DÍAS	PIEZA	54000	540,000.00	540,000.00	0.00
TRAMPAS*	PIEZA	28000	560,000.00	560,000.00	0.00
			<b>1,942,188.00</b>	<b>1,942,188.00</b>	<b>0.00</b>

\*Corresponde a trampas artesanales

c) Servicios

Concepto	Unidad de medida	Cantidad	Inversión total(\$)	Financiamiento(\$)	
				Federal	Estatal
ENERGÍA ELÉCTRICA	SERVICIOS	1	5,000.00	5,000.00	0.00
MANTENIMIENTO Y SERVICIO VEHICULAR	SERVICIOS	15	45,000.00	45,000.00	0.00
PLACAS, TENENCIAS Y REVISADOS	UNIDAD	4	8,800.00	8,800.00	0.00
BOLETOS DE AVIÓN	BOLETO	2	10,000.00	10,000.00	0.00
VIÁTICOS NACIONALES	DÍAS	25	31,250.00	31,250.00	0.00
SERVICIO DE SMARTPHONE	SERVICIOS	60	42,000.00	42,000.00	0.00
SEGURO VEHÍCULAR	SERVICIOS	4	28,000.00	28,000.00	0.00
			<b>170,050.00</b>	<b>170,050.00</b>	<b>0.00</b>
Total de la campaña			<b>3,561,640.00</b>	<b>3,561,640.00</b>	<b>0.00</b>

d) Plan Presupuestal

Tipo de recurso	Inversión total(\$)	Financiamiento(\$)	
		Federal	Estatal
Recursos Humanos	1,449,402.00	1,406,590.00	0.00
Recursos Materiales	1,942,188.00	1,985,000.00	0.00
Servicios	170,050.00	170,050.00	0.00
<b>Total</b>	<b>3,561,640.00</b>	<b>3,561,640.00</b>	<b>0.00</b>

## 5.- INDICADORES

Los indicadores de cumplimiento a utilizar para zona bajo control fitosanitario, son los siguientes:

NOMBRE DEL INDICADOR	INDICADOR	UNIDAD DE MEDIDA
Reducción del nivel de Infestación	$\frac{\text{Infestación inicial} - \text{Infestación final}}{\text{Infestación inicial}} \times 100$	%
Superficie atendida	$\frac{\text{Superficie atendida}}{\text{Superficie programada a atender}} \times 100$	%

## 6.-HOJA DE FIRMAS

El presente Programa de Trabajo de la Campaña Contra la broca del Café que incide en el Estado de Jalisco, autorizado será operado por el Comité Estatal de Sanidad Vegetal, quien realizará las adquisiciones y contrataciones apegado a la normativa para el cumplimiento de los objetivos e indicadores. Tomando en cuenta que el documento fue leído, firma el presente ante el SENASICA-DGSV.

**Por el Servicio Nacional de Sanidad, Inocuidad y Calidad Agroalimentaria**

El Director General de Sanidad Vegetal



---

**Dr. Francisco Javier Trujillo Arriaga**

**Por la Delegación de la SAGARPA en el Estado de Jalisco**

El Delegado Estatal

---

**Ing. Francisco Javier Guizar Macías**

**Por el Gobierno del Estado de Jalisco**

El Secretario de Desarrollo Rural

---

**Ing. Héctor Padilla Gutiérrez.**

**Por el Comité Estatal de Sanidad Vegetal de Jalisco A.C**

El Presidente

---

**Ing. Martín Gerardo Flores Rodríguez.**

El Secretario

---

**Ing. Antonio Radillo Rodríguez**

El Tesorero

---

**Ing. Jorge Fuentes Roca**