



PRESENTACIÓN

El reporte semanal de Producción está en constante evolución en cuanto a su formato de presentación y contenido, por lo cual, para la actual zafra 2011/12 hemos agrupado la información en distintos rubros, con el objetivo de que sea de fácil consulta. Por ello y a manera de introducción al usuario del mismo, exhibimos el contenido del presente reporte, agrupado de la manera siguiente:

1.- Avance nacional. (Pág. 2)

Se presenta el comparativo de las cifras nacionales de las 10 variables que conforman el presente Reporte, a la semana y acumulado, respecto de la zafra pasada y en relación al **primer** estimado de producción de la zafra 2011/12.

Asimismo, cuenta con un breve resumen de las condiciones actuales de avance de la zafra y su comparativo contra el primer estimado de producción y períodos anteriores, incluyendo una tabla del grado de avance real acumulado respecto del total del primer estimado del sector azucarero. Por último en este apartado, se presenta una tabla con los inicios de zafra de los ingenios.

2.- Información de campo. (Pág. 5)

Muestra el comparativo de las cifras de hectáreas cosechadas, toneladas de caña molida y rendimiento de campo, a la semana y acumulado, respecto de la zafra pasada, por ingenio, estado y consorcio.

3.- Información de fábrica. (Pág. 12)

Se presenta el comparativo de las cifras de toneladas de caña molida, azúcar física real y rendimiento de fábrica, a la semana y acumulado, respecto de la zafra pasada.

4.- Información de azúcar por clase. (Pág. 19)

Exhibe el comparativo de las cifras de producción de azúcar física real y el desglose de los tipos de azúcar: refinada, blanco especial, estándar y mascabado, a la semana y acumulado, respecto de la zafra pasada, por ingenio, estado y consorcio.

5.- Comparativo y grado de avance de la zafra respecto del 1er estimado de producción. (Pág. 27)

En este apartado se muestra un comparativo semanal y acumulado respecto de la superficie cosechada, caña molida, azúcar producida y rendimiento de fábrica reales respecto de lo previsto en el primer estimado de producción de los ingenios, así como el grado de avance de la superficie cosechada, caña molida y azúcar producida reales respecto de los totales del 1er Estimado de producción de la zafra 2011/12, por ingenio, estado y consorcio.

ANEXO DE GRÁFICOS. (Pág. 38)

En este apartado se muestra el grado de avance real de la caña molida y la producción de azúcar respecto de las cifras semanales proyectadas en el primer estimado de producción. Esta información se presenta a nivel nacional y por estado.

Es importante destacar que los cambios que ha tenido esta emisión del Reporte de Avance de Producción de Caña y Azúcar se han realizado con base en las diversas solicitudes, comentarios y opiniones recibidas de nuestros usuarios de la información, como parte de los esfuerzos del CONADESUCA en atender las diversos requerimientos que tienen nuestros clientes, y no como una forma arbitraria de presentar los datos; por lo que este reporte puede seguir sujeto a mejoras en ediciones posteriores.

REPORTE DE AVANCE DE PRODUCCIÓN DE CAÑA Y AZÚCAR

Ciclo azucarero 2011/12

Reporte No. 23

SEMANA NO. 30

Período del 15 al 21 Abr. de 2012

Días acumulados de zafra: 174



24 de abril de 2012

En el presente reporte se cuenta con información de 44 ingenios al cierre de la Semana 30 del actual ciclo azucarero (21 de abril de 2012), de un total de 44 que laboraron. El CONADESUCA estimó la superficie cosechada de los ingenios El Molino, El Modelo, La Providencia, El Potrero, Central Motzorongo y La Gloria. Los últimos cinco ingenios reportaron al CONADESUCA información del diario de fábrica, debido a que están realizando semana larga por la próxima conclusión de actividades. En dicho diario no se reporta la superficie cosechada.

Con base en las cifras que el CONADESUCA obtuvo en el **Primer** Estimado de Producción del ciclo azucarero 2011/12, al cierre de la Semana no. 30 se tenía la expectativa de que estuvieran laborando un total de 35 ingenios.

En la semana del 15 al 21 de abril de 2012, se presentó la conclusión de labores del Ingenio La Providencia.

INGENIO	Fecha de Cierre		
	1er. Est.	Real	Observación
CALIPAM	07/03/2012	04/03/2012	Adelantó 3 días su cierre
LOS MOCHIS	17/03/2012	12/03/2012	Adelantó 5 días su cierre
ALIANZA POPULAR	15/04/2012	31/03/12	Adelantó 16 días su cierre
A. REGIONAL (LA PRIMAVERA)	27/04/2012	30/03/12	Adelantó 28 días su cierre
EL REFUGIO	09/05/2012	31/01/2012	Adelantó 39 días su cierre
CTRAL. PROGRESO	31/03/2012	01/04/2012	Retrasó un día su cierre
PLAN DE AYALA	21/04/2012	08/04/2012	Adelantó 13 días su cierre
BELLAVISTA	27/03/2012	10/04/2012	Retrasó 14 días su cierre
LA MARGARITA	17/03/2012	11/04/2012	Retrasó 25 días su cierre
EL HIGO	30/04/2012	14/04/2012	Adelantó 16 días su cierre
LA PROVIDENCIA	14/04/2012	20/04/2012	Retrasó 6 días su cierre

Los 15 Estados de producción azucarera se mantienen laborando.



Grado de Cumplimiento Ingenios que concluyeron zafra (Acumulado Real vs. 1er Estimado)

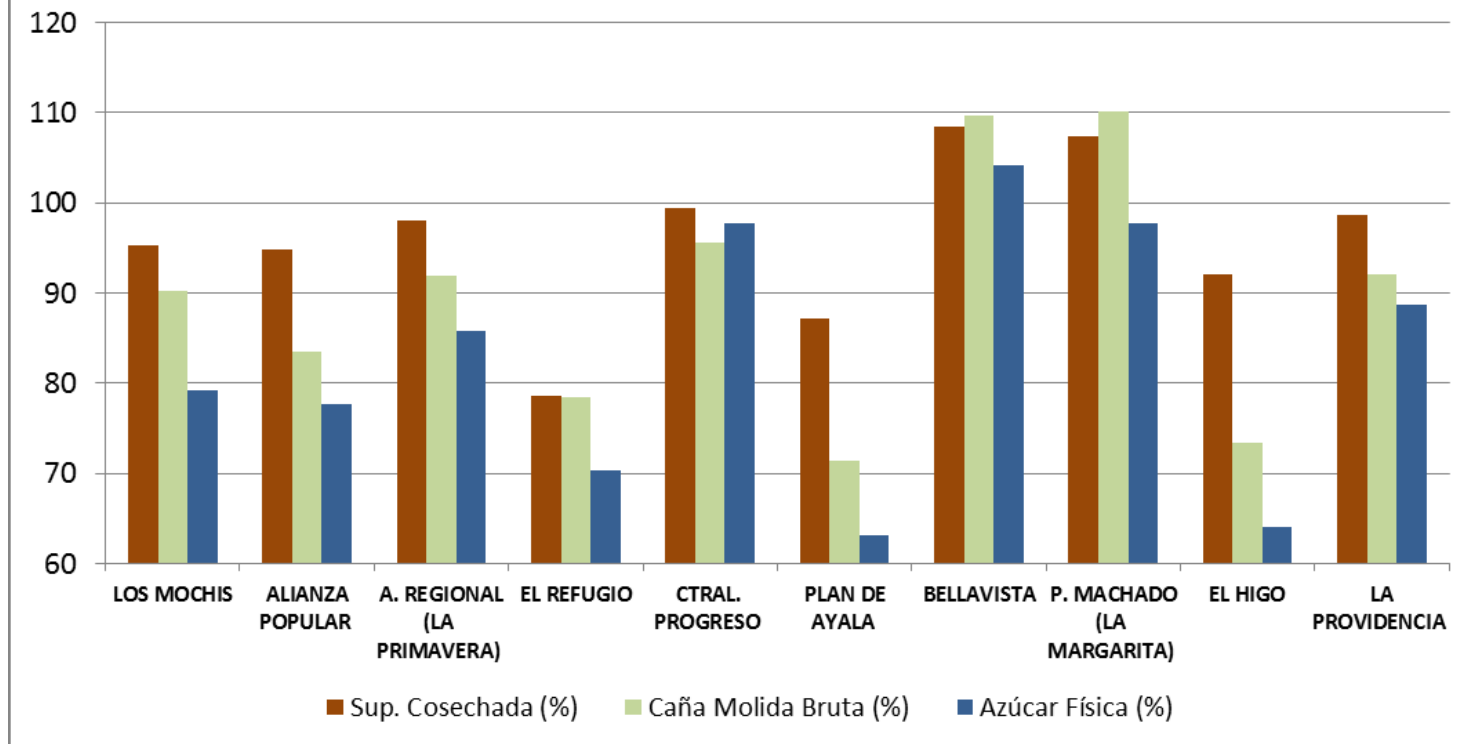

PRECISIONES RESPECTO AL GRADO DE CUMPLIMIENTO

Menor al 100%	Igual al 100%	Superior al 100%
No se cumplió con las cifras del 1er Estimado	Desempeño igual al proyectado en el 1er Estimado	Desempeño por arriba del 1er Estimado

REPORTE DE AVANCE DE PRODUCCIÓN DE CAÑA Y AZÚCAR

Ciclo azucarero 2011/12

Reporte No. 23

SEMANA NO. 30

Período del 15 al 21 Abr. de 2012

Días acumulados de zafra: 174



COMPARATIVO DE AVANCE A NIVEL NACIONAL
(Datos de la Semana no. 30 de cada ciclo azucarero)

ZAFRAS	Sup. Cosechada	Caña Molida Bruta	Rend. de Campo	Azúcar Física Real	Rend. Fábrica	Az. Ref.	Az. Bco. Esp.	Az. Est.	Az. Masc.	Ingenios que reportan
	(Has.)	(Tons.)	(Ton/Ha)	(Ton)	%	(Ton)	(Ton)	(Ton)	(Ton)	No.
2011/12	27,025	1,713,191	63.39	193,357	11.29	60,252	9,239	122,566	1,300	44
2010/11 ^{1/}	25,503	1,400,462	54.91	169,066	12.07	72,449	2,612	94,005	-	40
Var. % 2012 vs. 2011	5.97	22.33	15.44	14.37	-6.51	-16.84	253.78	30.38	-	4

NOTAS:

1/ Se presenta información al 23 de abril de 2011.

COMPARATIVO DE AVANCE A NIVEL NACIONAL
(Datos acumulados a la Semana no. 30 de cada ciclo azucarero)

ZAFRAS	Sup. Cosechada	Caña Molida Bruta	Rend. de Campo	Azúcar Física Real	Rend. Fábrica	Az. Ref.	Az. Bco. Esp.	Az. Est.	Az. Masc.	Ingenios que reportan
	(Has.)	(Tons.)	(Ton/Ha)	(Ton)	%	(Ton)	(Ton)	(Ton)	(Ton)	No.
2011/12	592,458	39,328,012	66.38	4,266,806	10.85	1,270,858	205,289	2,773,709	16,951	44
2010/11 ^{1/}	589,482	40,267,661	68.31	4,716,084	11.71	1,541,149	178,476	2,951,107	45,351	40
Var. % 2012 vs. 2011	0.50	-2.33	-2.82	-9.53	-7.36	-17.54	15.02	-6.01	-62.62	4

NOTAS:

1/ Se presenta información al 23 de abril de 2011.

COMPARATIVO DE AVANCE A NIVEL NACIONAL
(Datos de la Semana no. 30 del ciclo 2011/12, REAL VS. 1ER. ESTIMADO)

ZAFRAS	SEMANAL			ACUMULADO			GRADO AVANCE TOTAL 1ER EST.			Ingenios que reportan
	Caña Molida Bruta	Azúcar Física Real	Rend. Fábrica	Caña Molida Bruta	Azúcar Física Real	Rend. Fábrica	Sup. Co-sechada	Caña Molida Bruta	Azúcar Física	
	(Tons.)	(Ton)	%	(Tons.)	(Ton)	%	%			No.
Real zafra 11/12	1,713,191	193,357	11.29	39,328,012	4,266,806	10.85	82.49	85.63	79.91	44
1er. Est. 2011/12	1,478,104	186,791	12.64	42,645,014	4,934,853	11.57				35
Var. % Real vs. Estimado	15.90	3.51	-10.69	-7.78	-13.54	-6.24				9

REPORTE DE AVANCE DE PRODUCCIÓN DE CAÑA Y AZÚCAR

Ciclo azucarero 2011/12

Reporte No. 23

SEMANA NO. 30

Período del 15 al 21 Abr. de 2012

Días acumulados de zafra: 174



INFORMACIÓN DE CAMPO - REPORTE DE LA SEMANA 30 - PRESENTACIÓN POR INGENIO

INGENIO	ZAFRA 2011/12			ZAFRA 2010/11 1/			VARIACIÓN 2011/12 vs 2010/11		
	Sup. Cosechada	Caña Molida Bruta	Rend. de Campo	Sup. Cosechada	Caña Molida Bruta	Rend. de Campo	Sup. Cosechada	Caña Molida Bruta	Rend. de Campo
	(Has.)	(Tons.)	(Ton/Ha)	(Has.)	(Tons.)	(Ton/Ha)	(%)	(%)	Dif.
TOTAL	27,025	1,713,191	63.39	25,503	1,400,462	54.91	5.97	22.33	8.48
SAN CRISTÓBAL	1,847	92,333	49.98	2,466	98,893	40.10	-25.09	-6.63	9.88
TALA (JOSE MA. MTZ.)	1,143	83,442	73.01	0	0	0.00	-	-	-
EL POTRERO *	1,098	71,368	65.00	1,210	67,157	55.52	-9.23	6.27	9.48
LA GLORIA *	780	66,229	84.86	0	0	0.00	-	-	-
ATENCINGO	597	66,055	110.60	538	54,990	102.17	10.96	20.12	8.44
PUJILTIC (LA FE)	566	62,634	110.57	680	50,858	74.76	-16.73	23.15	35.81
SN. RAFAEL DE PUCTÉ	1,205	59,460	49.35	725	62,666	86.44	66.19	-5.12	-37.09
A. LÓPEZ MATEOS	1,075	59,286	55.16	1,240	57,330	46.22	-13.35	3.41	8.94
PUGA	664	52,100	78.46	274	25,050	91.41	142.29	107.98	-12.94
TAMAZULA	510	50,146	98.35	408	46,823	114.72	24.92	7.10	-16.36
PDTE. BENITO JUÁREZ	907	48,083	53.00	1,041	51,432	49.40	-12.86	-6.51	3.60
TRES VALLES	901	47,965	53.24	1,822	69,520	38.16	-50.55	-31.01	15.08
PÁNUCO (ZAPOAPITA)	734	46,993	64.01	420	37,019	88.14	74.79	26.94	-24.13
CTRAL. MOTZORONGO *	783	45,769	58.46	0	0	0.00	-	-	-
SAN PEDRO	799	45,522	56.94	775	31,347	40.43	3.10	45.22	16.52
QUESERÍA	599	45,354	75.74	591	32,688	55.27	1.25	38.75	20.47
SAN FCO. AMECA	632	44,510	70.43	0	0	0.00	-	-	-
HUIXTLA	555	44,413	80.01	0	0	0.00	-	-	-
EMILIANO ZAPATA	367	42,009	114.46	396	37,199	93.84	-7.42	12.93	20.62
MELCHOR OCAMPO	365	39,125	107.19	0	25,936	0.00	-	50.85	-
EL MODELO *	724	38,942	53.79	721	44,286	61.47	0.49	-12.07	-7.68
CONSTANCIA	552	36,715	66.51	538	31,950	59.35	2.54	14.91	7.16
SAN NICOLÁS	533	36,312	68.07	393	20,613	52.42	35.65	76.15	15.65
EL MANTE	718	35,869	49.99	665	34,813	52.35	7.89	3.03	-2.36
SANTA CLARA	408	33,180	81.32	0	0	0.00	-	-	-
EL MOLINO *	543	32,069	59.04	370	25,699	69.46	46.81	24.78	-10.42
SANTA ROSALÍA	544	31,230	57.42	559	30,761	55.00	-2.75	1.52	2.42
A. SÁENZ GARZA	676	30,621	45.30	644	45,165	70.19	5.05	-32.20	-24.89
SAN MIGUEL DEL NARANJO	738	30,131	40.81	660	45,842	69.49	11.92	-34.27	-28.68
JOSÉ MA. MORELOS	363	28,340	78.13	0	0	0.00	-	-	-
LA JOYA	665	25,311	38.09	404	18,761	46.48	64.63	34.91	-8.39
CUATOTOLAPAM	492	24,945	50.68	901	30,665	34.03	-45.38	-18.65	16.66
EL CARMEN	428	23,400	54.67	114	7,330	64.30	275.44	219.24	-9.63
CASASANO (LA ABEJA)	176	21,785	123.58	242	19,589	80.83	-27.26	11.21	42.75
SAN MIGUELITO	241	20,485	84.98	0	0	0.00	-	-	-
NVO. SAN FRANCISCO	349	19,115	54.85	316	13,805	43.75	10.44	38.46	11.10

NOTAS: 1/ Se presenta información al 23 de abril de 2011.

*Dato de superficie estimado por el CONADESUCA

Continúa...

REPORTE DE AVANCE DE PRODUCCIÓN DE CAÑA Y AZÚCAR

Ciclo azucarero 2011/12

Reporte No. 23

SEMANA NO. 30

Período del 15 al 21 Abr. de 2012

Días acumulados de zafra: 174



INFORMACIÓN DE CAMPO - REPORTE DE LA SEMANA 30 - PRESENTACIÓN POR INGENIO

INGENIO	ZAFRA 2011/12			ZAFRA 2010/11 1/			VARIACIÓN 2011/12 vs 2010/11		
	Sup. Cosechada	Caña Molida Bruta	Rend. de Campo	Sup. Cosechada	Caña Molida Bruta	Rend. de Campo	Sup. Cosechada	Caña Molida Bruta	Rend. de Campo
	(Has.)	(Tons.)	(Ton/Ha)	(Has.)	(Tons.)	(Ton/Ha)	(%)	(%)	Dif.
TOTAL	27,025	1,713,191	63.39	25,503	1,400,462	54.91	5.97	22.33	8.48
PEDERNALES	316	18,670	59.07	137	12,820	93.30	130.05	45.63	-34.24
SAN JOSÉ DE ABAJO	303	18,660	61.58	480	7,098	14.79	-36.88	162.89	46.80
ELDORADO	252	18,400	72.96	217	24,830	114.32	16.11	-25.90	-41.36
PLAN DE SAN LUIS	921	18,390	19.97	853	48,825	57.24	7.97	-62.33	-37.27
LA PROVIDENCIA *	324	16,532	51.04	1,119	29,407	26.28	-71.05	-43.78	24.76
MAHUIXTLÁN	229	16,308	71.22	139	9,604	69.09	64.75	69.81	2.12
LÁZARO CÁRDENAS	170	13,575	80.06	0	0	0.00	-	-	-
AZSUREMEX - TENOSIQUE	233	11,410	49.08	460	8,214	17.86	-49.46	38.91	31.22
EL HIGO	0	0	0.00	572	41,331	72.28	-	-	-
P. MACHADO (LA MARGARITA)	0	0	0.00	758	33,898	44.70	-	-	-
PLAN DE AYALA	0	0	0.00	781	30,550	39.13	-	-	-
CTRAL. PROGRESO	0	0	0.00	711	19,420	27.31	-	-	-
ALIANZA POPULAR	0	0	0.00	161	16,276	100.85	-	-	-

NOTAS: 1/ Se presenta información al 23 de abril de 2011.

*Dato de superficie estimado por el CONADESUCA

REPORTE DE AVANCE DE PRODUCCIÓN DE CAÑA Y AZÚCAR

Ciclo azucarero 2011/12

Reporte No. 23

SEMANA NO. 30

Período del 15 al 21 Abr. de 2012

Días acumulados de zafra: 174



INFORMACIÓN DE CAMPO - REPORTE ACUMULADO A LA SEMANA 30 - PRESENTACIÓN POR INGENIO

INGENIO	ZAFRA 2011/12			ZAFRA 2010/11 1/			VARIACIÓN 2011/12 vs 2010/11		
	Sup. Cosechada	Caña Molida	Rend. de Campo	Sup. Cosechada	Caña Molida	Rend. de Campo	Sup. Cosechada	Caña Molida	Rend. de Campo
	(Has.)	(Tons.)	(Ton/Ha)	(Has.)	(Tons.)	(Ton/Ha)	(%)	(%)	Dif.
TOTAL	592,458	39,328,012	66.38	589,482	40,267,661	68.31	0.50	-2.33	-1.93
SAN CRISTÓBAL	32,093	1,763,350	54.94	29,705	1,475,426	49.67	8.04	19.51	5.27
TALA (JOSE MA. MTZ.)	21,158	1,634,515	77.25	19,674	1,471,307	74.79	7.55	11.09	2.47
TRES VALLES	25,517	1,508,667	59.12	29,108	1,624,318	55.80	-12.34	-7.12	3.32
ATENCINGO	11,390	1,396,499	122.60	12,274	1,354,320	110.34	-7.20	3.11	12.26
SN. RAFAEL DE PUCTÉ	23,194	1,340,920	57.81	20,995	1,298,244	61.84	10.47	3.29	-4.02
PUJILTI (LA FE)	12,596	1,336,296	106.09	13,317	1,349,792	101.36	-5.42	-1.00	4.73
LA GLORIA	14,715	1,329,716	90.37	15,908	1,208,964	76.00	-7.50	9.99	14.37
EL POTRERO	19,804	1,248,566	63.04	19,871	1,243,774	62.59	-0.33	0.39	0.45
A. LÓPEZ MATEOS	21,911	1,208,583	55.16	23,323	1,310,526	56.19	-6.06	-7.78	-1.03
HUIXTLA	13,448	1,156,613	86.01	13,318	902,820	67.79	0.98	28.11	18.22
CTRAL. MOTZORONGO	19,262	1,038,469	53.91	17,279	1,094,402	63.34	11.48	-5.11	-9.43
QUESERÍA	11,366	1,003,827	88.32	10,921	919,502	84.20	4.08	9.17	4.12
SAN FCO. AMECA	12,046	955,230	79.30	10,960	834,373	76.13	9.91	14.48	3.17
A. SÁENZ GARZA	15,647	951,303	60.80	12,978	1,054,124	81.22	20.56	-9.75	-20.42
EMILIANO ZAPATA	8,281	942,476	113.81	9,477	990,578	104.53	-12.62	-4.86	9.29
TAMAZULA	7,870	899,721	114.33	10,866	1,100,636	101.29	-27.57	-18.25	13.03
EL HIGO	14,925	880,251	58.98	11,643	1,026,728	88.18	28.19	-14.27	-29.20
PUGA	11,342	861,000	75.91	13,166	969,850	73.67	-13.85	-11.22	2.25
SAN MIGUEL DEL NARANJO	19,631	859,270	43.77	16,876	1,271,458	75.34	16.33	-32.42	-31.57
EL MODELO	9,981	842,465	84.41	9,272	697,604	75.24	7.65	20.77	9.17
PÁNUCO (ZAPOAPITA)	8,335	742,108	89.04	10,393	939,782	90.43	-19.80	-21.03	-1.39
EL MANTE	11,098	708,798	63.87	13,957	916,720	65.68	-20.48	-22.68	-1.81
SAN PEDRO	10,844	708,590	65.35	11,844	623,055	52.60	-8.45	13.73	12.74
CONSTANCIA	11,111	663,564	59.72	12,709	762,209	59.97	-12.57	-12.94	-0.25
LA PROVIDENCIA	11,269	644,196	57.16	10,575	650,809	61.54	6.56	-1.02	-4.38
SAN NICOLÁS	10,406	636,094	61.13	9,342	590,058	63.16	11.39	7.80	-2.04
P. MACHADO (LA MARGARITA)	14,346	632,882	44.12	11,816	619,054	52.39	21.41	2.23	-8.28
MELCHOR OCAMPO	5,353	623,295	116.45	8,469	797,846	94.21	-36.80	-21.88	22.24
PDTE. BENITO JUÁREZ	10,799	618,065	57.23	10,861	559,822	51.55	-0.56	10.40	5.69
ALIANZA POPULAR	15,998	574,642	35.92	17,677	893,914	50.57	-9.50	-35.72	-14.65
PLAN DE AYALA	14,480	572,453	39.53	16,163	930,250	57.55	-10.41	-38.46	-18.02
EL MOLINO *	10,834	558,361	51.54	8,140	575,021	70.64	33.10	-2.90	-19.10
LOS MOCHIS	7,288	553,467	75.94	6,692	373,632	55.83	8.90	48.13	20.11
ELDORADO	5,708	540,910	94.76	3,652	386,540	105.83	56.28	39.94	-11.07
CUATOTOLAPAM	10,087	514,875	51.04	8,768	429,730	49.01	15.04	19.81	2.03
PLAN DE SAN LUIS	13,488	511,305	37.91	13,557	942,075	69.49	-0.51	-45.73	-31.58

NOTAS: 1/ Se presenta información al 23 de abril de 2011.

*Dato de superficie estimado por el CONADESUCA

Continúa...

REPORTE DE AVANCE DE PRODUCCIÓN DE CAÑA Y AZÚCAR

Ciclo azucarero 2011/12

Reporte No. 23

SEMANA NO. 30

Período del 15 al 21 Abr. de 2012

Días acumulados de zafra: 174



INFORMACIÓN DE CAMPO - REPORTE ACUMULADO A LA SEMANA 30 - PRESENTACIÓN POR INGENIO

INGENIO	ZAFRA 2011/12			ZAFRA 2010/11 1/			VARIACIÓN 2011/12 vs 2010/11		
	Sup. Cosechada	Caña Molida	Rend. de Campo	Sup. Cosechada	Caña Molida	Rend. de Campo	Sup. Cosechada	Caña Molida	Rend. de Campo
	(Has.)	(Tons.)	(Ton/Ha)	(Has.)	(Tons.)	(Ton/Ha)	(%)	(%)	Dif.
TOTAL	592,458	39,328,012	66.38	589,482	40,267,661	68.31	0.50	-2.33	-1.93
SANTA CLARA	6,564	492,153	74.98	4,753	404,292	85.06	38.10	21.73	-10.08
CASASANO (LA ABEJA)	3,717	462,028	124.30	4,274	448,789	105.01	-13.03	2.95	19.29
BELLAVISTA	6,036	450,064	74.57	4,532	318,090	70.19	33.19	41.49	4.37
A. REGIONAL (LA PRIMAVERA)	5,761	442,015	76.72	4,199	356,005	84.79	37.23	24.16	-8.07
EL CARMEN	7,660	432,000	56.40	7,934	484,700	61.09	-3.45	-10.87	-4.69
SAN JOSÉ DE ABAJO	7,293	415,171	56.93	8,081	464,773	57.51	-9.75	-10.67	-0.59
JOSÉ MA. MORELOS	5,226	396,854	75.94	6,951	428,385	61.63	-24.81	-7.36	14.31
CTRAL. PROGRESO	9,906	384,372	38.80	11,023	614,620	55.76	-10.13	-37.46	-16.96
LA JOYA	8,015	384,205	47.94	5,440	274,272	50.42	47.34	40.08	-2.48
SAN MIGUELITO	5,035	377,793	75.04	5,279	347,910	65.90	-4.64	8.59	9.14
SANTA ROSALÍA	5,557	368,593	66.32	3,638	207,857	57.13	52.75	77.33	9.19
PEDERNALES	3,325	322,076	96.87	3,202	274,976	85.89	3.85	17.13	10.98
MAHUIXTLÁN	4,056	317,418	78.26	4,723	331,642	70.22	-14.12	-4.29	8.04
EL REFUGIO	5,110	273,556	53.53	6,996	347,443	49.67	-26.95	-21.27	3.86
NVO. SAN FRANCISCO	4,285	270,568	63.15	5,461	311,195	56.98	-21.54	-13.06	6.16
LÁZARO CÁRDENAS	2,930	261,505	89.24	2,837	212,052	74.75	3.30	23.32	14.49
CALIPAM	1,755	169,631	96.68	1,523	131,476	86.31	15.18	29.02	10.37
AZSUREMEX - TENOSIQUE	2,607	146,671	56.25	3,095	119,922	38.75	-15.75	22.31	17.50

NOTAS: 1/ Se presenta información al 23 de abril de 2011.

*Dato de superficie estimado por el CONADESUCA

REPORTE DE AVANCE DE PRODUCCIÓN DE CAÑA Y AZÚCAR

Ciclo azucarero 2011/12

Reporte No. 23

SEMANA NO. 30

Período del 15 al 21 Abr. de 2012

Días acumulados de zafra: 174



INFORMACIÓN DE CAMPO - REPORTE DE LA SEMANA 30 - PRESENTACIÓN POR ESTADO

ESTADO	ZAFRA 2011/12			ZAFRA 2010/11 1/			VARIACIÓN 2011/12 vs 2010/11		
	Sup. Cosechada	Caña Molida Bruta	Rend. de Campo	Sup. Cosechada	Caña Molida Bruta	Rend. de Campo	Sup. Cosechada	Caña Molida Bruta	Rend. de Campo
	(Has.)	(Tons.)	(Ton/Ha)	(Has.)	(Tons.)	(Ton/Ha)	(%)	(%)	Dif.
TOTAL	27,025	1,713,191	63.39	25,503	1,400,462	54.91	5.97	22.33	8.48
VERACRUZ	11,118	667,593	60.05	12,696	559,446	44.06	-12.43	19.33	15.98
JALISCO	3,013	245,563	81.51	408	72,759	178.26	638.08	237.50	-96.75
CHIAPAS	1,122	107,047	95.44	680	50,858	74.76	64.86	110.48	20.69
TABASCO	1,684	90,723	53.89	2,060	90,407	43.88	-18.29	0.35	10.01
NAYARIT	1,207	84,169	69.72	644	50,749	78.80	87.44	65.85	-9.08
TAMAULIPAS	1,394	66,490	47.71	1,309	79,979	61.12	6.50	-16.87	-13.41
PUEBLA	597	66,055	110.60	538	54,990	102.17	10.96	20.12	8.44
MICHOACÁN	894	65,425	73.21	137	12,820	93.30	550.39	410.34	-20.09
MORELOS	543	63,793	117.42	639	56,789	88.91	-14.95	12.33	28.51
QUINTANA ROO	1,205	59,460	49.35	725	62,666	86.44	66.19	-5.12	-37.09
OAXACA	1,075	59,286	55.16	1,999	91,228	45.64	-46.23	-35.01	9.52
SAN LUIS POTOSÍ	1,659	48,521	29.24	2,455	141,493	57.64	-32.40	-65.71	-28.40
COLIMA	599	45,354	75.74	591	32,688	55.27	1.25	38.75	20.47
CAMPECHE	665	25,311	38.09	404	18,761	46.48	64.63	34.91	-8.39
SINALOA	252	18,400	72.96	217	24,830	114.32	16.11	-25.90	-41.36

NOTAS: 1/ Se presenta información al 23 de abril de 2011.

INFORMACIÓN DE CAMPO - REPORTE ACUMULADO A LA SEMANA 30 - PRESENTACIÓN POR ESTADO

ESTADO	ZAFRA 2011/12			ZAFRA 2010/11 1/			VARIACIÓN 2011/12 vs 2010/11		
	Sup. Cosechada	Caña Molida Bruta	Rend. de Campo	Sup. Cosechada	Caña Molida Bruta	Rend. de Campo	Sup. Cosechada	Caña Molida Bruta	Rend. de Campo
	(Has.)	(Tons.)	(Ton/Ha)	(Has.)	(Tons.)	(Ton/Ha)	(%)	(%)	Dif.
TOTAL	592,458	39,328,012	66.38	589,482	40,267,661	68.31	0.50	-2.33	-1.93
VERACRUZ	236,583	14,718,231	62.21	238,918	14,921,699	62.46	-0.98	-1.36	-0.24
JALISCO	57,688	4,959,680	85.97	61,450	4,950,637	80.56	-6.12	0.18	5.41
SAN LUIS POTOSÍ	63,598	2,517,670	39.59	64,273	4,037,697	62.82	-1.05	-37.65	-23.23
CHIAPAS	26,044	2,492,909	95.72	26,635	2,252,612	84.57	-2.22	10.67	11.15
OAXACA	41,367	2,115,020	51.13	42,134	2,277,023	54.04	-1.82	-7.11	-2.91
TAMAULIPAS	26,744	1,660,101	62.07	26,935	1,970,843	73.17	-0.71	-15.77	-11.10
PUEBLA	13,145	1,566,130	119.14	13,797	1,485,796	107.69	-4.73	5.41	11.45
SINALOA	18,758	1,536,392	81.91	14,543	1,116,177	76.75	28.98	37.65	5.16
NAYARIT	22,176	1,419,361	64.00	21,306	1,544,871	72.51	4.09	-8.12	-8.51
MORELOS	11,998	1,404,504	117.06	13,751	1,439,367	104.68	-12.75	-2.42	12.39
QUINTANA ROO	23,194	1,340,920	57.81	20,995	1,298,244	61.84	10.47	3.29	-4.02
TABASCO	18,964	1,133,328	59.76	17,594	887,601	50.45	7.79	27.68	9.31
MICHOACÁN	12,819	1,075,733	83.92	10,791	891,319	82.60	18.79	20.69	1.32
COLIMA	11,366	1,003,827	88.32	10,921	919,502	84.20	4.08	9.17	4.12
CAMPECHE	8,015	384,205	47.94	5,440	274,272	50.42	47.34	40.08	-2.48

NOTAS: 1/ Se presenta información al 23 de abril de 2011.

REPORTE DE AVANCE DE PRODUCCIÓN DE CAÑA Y AZÚCAR

Ciclo azucarero 2011/12

Reporte No. 23

SEMANA NO. 30

Período del 15 al 21 Abr. de 2012

Días acumulados de zafra: 174



INFORMACIÓN DE CAMPO - REPORTE DE LA SEMANA 30 - PRESENTACIÓN POR CONSORCIO ^{2/}

CONSORCIO	ZAFRA 2011/12			ZAFRA 2010/11 1/			VARIACIÓN 2011/12 vs 2010/11		
	Sup. Cosechada	Caña Molida Bruta	Rend. de Campo	Sup. Cosechada	Caña Molida Bruta	Rend. de Campo	Sup. Cosechada	Caña Molida Bruta	Rend. de Campo
	(Has.)	(Tons.)	(Ton/Ha)	(Has.)	(Tons.)	(Ton/Ha)	(%)	(%)	Dif.
TOTAL	27,025	1,713,191	63.39	25,503	1,400,462	54.91	5.97	22.33	8.48
FEESA (9)	6,296	387,899	61.61	7,545	400,346	53.06	-16.56	-3.11	8.55
BETA SAN MIGUEL (6)	4,270	247,400	57.94	3,074	203,907	66.34	38.92	21.33	-8.40
G. AZUCARERO MÉXICO (4)	2,472	163,500	66.14	1,258	76,262	60.60	96.44	114.39	5.54
PORRES (3)	1,763	123,115	69.85	775	31,347	40.43	127.32	292.75	29.42
ZUCARMEX (5)	1,160	118,067	101.74	1,391	127,729	91.82	-16.58	-7.56	9.92
SÁENZ (3)	1,903	116,636	61.28	1,717	126,802	73.87	10.88	-8.02	-12.59
PIASA (2)	1,976	107,251	54.29	3,062	126,850	41.43	-35.48	-15.45	12.86
G. AZUCAR. DEL TRÓPICO (2)	1,445	91,541	63.35	404	18,761	46.48	257.99	387.93	16.87
PUGA	664	52,100	78.46	274	25,050	91.41	142.29	107.98	-12.94
PANTALEÓN **	734	46,993	64.01	0	0	0.00	-	-	-
MOTZORONGO (2)	783	45,769	58.46	0	0	0.00	-	-	-
SANTOS (6)	808	43,615	53.96	1,981	90,311	45.60	-59.19	-51.71	8.36
GARCÍA GONZÁLEZ (3)	777	42,515	54.75	430	21,135	49.20	80.76	101.16	5.55
FANJUL	533	36,312	68.07	393	20,613	52.42	35.65	76.15	15.65
MENCHACA *	543	32,069	59.04	370	25,699	69.46	46.81	24.78	-10.42
LA MARGARITA (3)	363	28,340	78.13	1,889	90,337	47.81	-80.80	-68.63	30.31
PERNO	303	18,660	61.58	480	7,098	14.79	-36.88	162.89	46.80
JIMÉNEZ SAINZ	233	11,410	49.08	460	8,214	17.86	-49.46	38.91	31.22

NOTAS: 1/ Se presenta información al 23 de abril de 2011.

2/ El valor entre paréntesis corresponde al número de ingenios que agrupa el Consorcio, cuando este dato es mayor a 1.

*Dato de superficie estimado por el CONADESUCA

** El Consorcio adquirió al Ingenio Pánuco para la presente zafra, por lo que se presenta en cero la información de la zafra anterior.

REPORTE DE AVANCE DE PRODUCCIÓN DE CAÑA Y AZÚCAR

Ciclo azucarero 2011/12

Reporte No. 23

SEMANA NO. 30

Período del 15 al 21 Abr. de 2012

Días acumulados de zafra: 174



INFORMACIÓN DE CAMPO - REPORTE ACUMULADO A LA SEMANA 30 - PRESENTACIÓN POR CONSORCIO ^{2/}

CONSORCIO	ZAFRA 2011/12			ZAFRA 2010/11 1/			VARIACIÓN 2011/12 vs 2010/11		
	Sup. Cosechada	Caña Molida Bruta	Rend. de Campo	Sup. Cosechada	Caña Molida Bruta	Rend. de Campo	Sup. Cosechada	Caña Molida Bruta	Rend. de Campo
	(Has.)	(Tons.)	(Ton/Ha)	(Has.)	(Tons.)	(Ton/Ha)	(%)	(%)	Dif.
TOTAL	592,458	39,328,012	66.38	589,482	40,267,661	68.31	0.50	-2.33	-1.93
FEESA (9)	115,058	8,188,677	71.17	114,283	8,151,285	71.33	0.68	0.46	-0.16
BETA SAN MIGUEL (6)	82,906	5,191,404	62.62	76,099	5,293,643	69.56	8.94	-1.93	-6.94
ZUCARMEX (5)	42,691	3,599,274	84.31	42,350	3,862,013	91.19	0.80	-6.80	-6.88
G. AZUCARERO MÉXICO (4)	40,596	3,054,995	75.25	37,023	2,629,720	71.03	9.65	16.17	4.23
PIASA (2)	47,427	2,717,250	57.29	52,431	2,934,844	55.98	-9.54	-7.41	1.32
SÁENZ (3)	34,614	2,559,822	73.95	37,801	3,071,479	81.25	-8.43	-16.66	-7.30
SANTOS (6)	49,926	2,434,110	48.75	50,341	2,846,960	56.55	-0.83	-14.50	-7.80
PORRES (3)	30,856	2,357,356	76.40	29,915	1,930,166	64.52	3.14	22.13	11.88
G. AZUCAR. DEL TRÓPICO (2)	22,730	1,713,921	75.40	21,347	1,483,237	69.48	6.48	15.55	5.92
LA MARGARITA (3)	29,478	1,414,108	47.97	40,182	2,601,841	64.75	-26.64	-45.65	-16.78
MOTZORONGO (2)	24,373	1,312,024	53.83	24,274	1,441,845	59.40	0.41	-9.00	-5.57
GARCÍA GONZÁLEZ (3)	13,699	872,199	63.67	14,918	927,371	62.16	-8.17	-5.95	1.50
PUGA	11,342	861,000	75.91	13,166	969,850	73.67	-13.85	-11.22	2.25
PANTALEÓN **	8,335	742,108	89.04	0	0	0.00	-	-	-
FANJUL	10,406	636,094	61.13	9,342	590,058	63.16	11.39	7.80	-2.04
MENCHACA *	10,834	558,361	51.54	8,140	575,021	70.64	33.10	-2.90	-19.10
LOS MOCHIS	7,288	553,467	75.94	6,692	373,632	55.83	8.90	48.13	20.11
PERNO	7,293	415,171	56.93	8,081	464,773	57.51	-9.75	-10.67	-0.59
JIMÉNEZ SAINZ	2,607	146,671	56.25	3,095	119,922	38.75	-15.75	22.31	17.50

NOTAS: 1/ Se presenta información al 23 de abril de 2011.

2/ El valor entre paréntesis corresponde al número de ingenios que agrupa el Consorcio, cuando este dato es mayor a 1.

*Dato de superficie estimado por el CONADESUCA

** El Consorcio adquirió al Ingenio Pánuco para la presente zafra, por lo que se presenta en cero la información de la zafra anterior.

REPORTE DE AVANCE DE PRODUCCIÓN DE CAÑA Y AZÚCAR

Ciclo azucarero 2011/12

Reporte No. 23

SEMANA NO. 30

Período del 15 al 21 Abr. de 2012

Días acumulados de zafra: 174



INFORMACIÓN DE FÁBRICA - REPORTE DE LA SEMANA 30 - PRESENTACIÓN POR INGENIO

INGENIO	ZAFRA 2011/12			ZAFRA 2010/11 1/			VARIACIÓN 2011/12 vs 2010/11		
	Caña Molida Bruta	Azúcar Física	Rend. de Fábrica	Caña Molida Bruta	Azúcar Física	Rend. de Fábrica	Caña Molida Bruta	Azúcar Física	Rend. de Fábrica
	(Tons.)	(Tons.)	(%)	(Tons.)	(Tons.)	(%)	(%)	(%)	Dif.
TOTAL	1,713,191	193,357	11.29	1,400,462	169,066	12.07	22.33	14.37	-0.79
SAN CRISTÓBAL	92,333	9,266	10.04	98,893	10,568	10.69	-6.63	-12.32	-0.65
TALA (JOSE MA. MTZ.)	83,442	10,555	12.65	0	0	0.00	-	-	-
EL POTRERO	71,368	8,183	11.47	67,157	8,391	12.49	6.27	-2.48	-1.03
LA GLORIA	66,229	7,687	11.61	0	0	0.00	-	-	-
ATENCINGO	66,055	8,777	13.29	54,990	6,933	12.61	20.12	26.59	0.68
PUJLTIC (LA FE)	62,634	7,543	12.04	50,858	6,097	11.99	23.15	23.73	0.06
SN. RAFAEL DE PUCTÉ	59,460	6,459	10.86	62,666	7,060	11.27	-5.12	-8.51	-0.40
A. LÓPEZ MATEOS	59,286	6,298	10.62	57,330	7,748	13.51	3.41	-18.71	-2.89
PUGA	52,100	6,423	12.33	25,050	4,232	16.89	107.98	51.77	-4.57
TAMAZULA	50,146	6,681	13.32	46,823	6,168	13.17	7.10	8.32	0.15
PDTE. BENITO JUÁREZ	48,083	5,562	11.57	51,432	5,788	11.25	-6.51	-3.91	0.31
TRES VALLES	47,965	4,381	9.13	69,520	8,582	12.34	-31.01	-48.95	-3.21
PÁNUCO (ZAPOAPITA)	46,993	4,893	10.41	37,019	4,839	13.07	26.94	1.13	-2.66
CTRAL. MOTZORONGO	45,769	5,234	11.44	0	0	0.00	-	-	-
SAN PEDRO	45,522	4,616	10.14	31,347	3,823	12.20	45.22	20.73	-2.06
QUESERÍA	45,354	5,350	11.80	32,688	4,195	12.83	38.75	27.52	-1.04
SAN FCO. AMECA	44,510	5,838	13.12	0	0	0.00	-	-	-
HUIXTLA	44,413	4,311	9.71	0	0	0.00	-	-	-
EMILIANO ZAPATA	42,009	5,362	12.76	37,199	4,670	12.55	12.93	14.80	0.21
MELCHOR OCAMPO	39,125	4,830	12.35	25,936	3,516	13.56	50.85	37.39	-1.21
EL MODELO	38,942	4,281	10.99	44,286	4,851	10.95	-12.07	-11.76	0.04
CONSTANCIA	36,715	3,625	9.87	31,950	3,411	10.68	14.91	6.27	-0.80
SAN NICOLÁS	36,312	3,348	9.22	20,613	2,344	11.37	76.15	42.82	-2.15
EL MANTE	35,869	3,746	10.44	34,813	3,378	9.70	3.03	10.89	0.74
SANTA CLARA	33,180	4,234	12.76	0	0	0.00	-	-	-
EL MOLINO	32,069	4,342	13.54	25,699	3,937	15.32	24.78	10.28	-1.78
SANTA ROSALÍA	31,230	3,225	10.33	30,761	3,258	10.59	1.52	-1.01	-0.26
A. SÁENZ GARZA	30,621	3,125	10.21	45,165	5,594	12.39	-32.20	-44.13	-2.18
SAN MIGUEL DEL NARANJO	30,131	3,029	10.05	45,842	5,719	12.47	-34.27	-47.04	-2.42
JOSÉ MA. MORELOS	28,340	3,286	11.60	0	0	0.00	-	-	-
LA JOYA	25,311	2,759	10.90	18,761	2,457	13.10	34.91	12.27	-2.20
CUATOTOLAPAM	24,945	2,490	9.98	30,665	2,950	9.62	-18.65	-15.60	0.36
EL CARMEN	23,400	2,188	9.35	7,330	499	6.81	219.24	337.98	2.53
CASASANO (LA ABEJA)	21,785	3,170	14.55	19,589	2,559	13.06	11.21	23.90	1.49
SAN MIGUELITO	20,485	2,093	10.22	0	0	0.00	-	-	-
NVO. SAN FRANCISCO	19,115	1,218	6.37	13,805	1,093	7.91	38.46	11.48	-1.54

NOTAS: 1/ Se presenta información al 23 de abril de 2011.

Continúa...

REPORTE DE AVANCE DE PRODUCCIÓN DE CAÑA Y AZÚCAR

Ciclo azucarero 2011/12

Reporte No. 23

SEMANA NO. 30

Período del 15 al 21 Abr. de 2012

Días acumulados de zafra: 174



INFORMACIÓN DE FÁBRICA - REPORTE DE LA SEMANA 30 - PRESENTACIÓN POR INGENIO

INGENIO	ZAFRA 2011/12			ZAFRA 2010/11 1/			VARIACIÓN 2011/12 vs 2010/11		
	Caña Molida Bruta	Azúcar Física	Rend. de Fábrica	Caña Molida Bruta	Azúcar Física	Rend. de Fábrica	Caña Molida Bruta	Azúcar Física	Rend. de Fábrica
	(Tons.)	(Tons.)	(%)	(Tons.)	(Tons.)	(%)	(%)	(%)	Dif.
TOTAL	1,713,191	193,357	11.29	1,400,462	169,066	12.07	22.33	14.37	-0.79
PEDERNALES	18,670	2,222	11.90	12,820	1,678	13.09	45.63	32.42	-1.19
SAN JOSÉ DE ABAJO	18,660	1,943	10.41	7,098	966	13.61	162.89	101.18	-3.19
ELDORADO	18,400	1,885	10.24	24,830	2,557	10.30	-25.90	-26.27	-0.05
PLAN DE SAN LUIS	18,390	2,189	11.90	48,825	5,995	12.28	-62.33	-63.49	-0.38
LA PROVIDENCIA	16,532	2,122	12.83	29,407	3,211	10.92	-43.78	-33.92	1.92
MAHUIXTLÁN	16,308	1,815	11.13	9,604	1,158	12.06	69.81	56.71	-0.93
LÁZARO CÁRDENAS	13,575	1,670	12.30	0	0	0.00	-	-	-
AZSUREMEX - TENOSIQUE	11,410	1,105	9.69	8,214	697	8.48	38.91	58.64	1.20
EL HIGO	0	0	0.00	41,331	5,038	12.19	-	-	-
P. MACHADO (LA MARGARITA)	0	0	0.00	33,898	4,250	12.54	-	-	-
PLAN DE AYALA	0	0	0.00	30,550	3,907	12.79	-	-	-
CTRAL. PROGRESO	0	0	0.00	19,420	2,305	11.87	-	-	-
ALIANZA POPULAR	0	0	0.00	16,276	2,644	16.24	-	-	-

NOTAS: 1/ Se presenta información al 23 de abril de 2011.

REPORTE DE AVANCE DE PRODUCCIÓN DE CAÑA Y AZÚCAR

Ciclo azucarero 2011/12

Reporte No. 23

SEMANA NO. 30

Período del 15 al 21 Abr. de 2012

Días acumulados de zafra: 174



INFORMACIÓN DE FÁBRICA - REPORTE ACUMULADO A LA SEMANA 30 - PRESENTACIÓN POR INGENIO

INGENIO	ZAFRA 2011/12			ZAFRA 2010/11 1/			VARIACIÓN 2011/12 vs 2010/11		
	Caña Molida Bruta	Azúcar Física	Rend. de Fábrica	Caña Molida Bruta	Azúcar Física	Rend. de Fábrica	Caña Molida Bruta	Azúcar Física	Rend. de Fábrica
	(Tons.)	(Tons.)	(%)	(Tons.)	(Tons.)	(%)	(%)	(%)	Dif.
TOTAL	39,328,012	4,266,806	10.85	40,267,661	4,716,084	11.71	-2.33	-9.53	-0.86
SAN CRISTÓBAL	1,763,350	167,073	9.47	1,475,426	154,342	10.46	19.51	8.25	-0.99
TALA (JOSE MA. MTZ.)	1,634,515	174,682	10.69	1,471,307	159,808	10.86	11.09	9.31	-0.17
TRES VALLES	1,508,667	154,191	10.22	1,624,318	201,906	12.43	-7.12	-23.63	-2.21
ATENCINGO	1,396,499	183,238	13.12	1,354,320	174,818	12.91	3.11	4.82	0.21
SN. RAFAEL DE PUCTÉ	1,340,920	124,204	9.26	1,298,244	131,612	10.14	3.29	-5.63	-0.88
PUJILTIC (LA FE)	1,336,296	172,730	12.93	1,349,792	177,699	13.16	-1.00	-2.80	-0.24
LA GLORIA	1,329,716	153,312	11.53	1,208,964	146,404	12.11	9.99	4.72	-0.58
EL POTRERO	1,248,566	145,704	11.67	1,243,774	156,953	12.62	0.39	-7.17	-0.95
A. LÓPEZ MATEOS	1,208,583	122,784	10.16	1,310,526	160,919	12.28	-7.78	-23.70	-2.12
HUIXTLA	1,156,613	117,836	10.19	902,820	89,286	9.89	28.11	31.98	0.30
CTRAL. MOTZORONGO	1,038,469	111,042	10.69	1,094,402	128,980	11.79	-5.11	-13.91	-1.09
QUESERÍA	1,003,827	105,094	10.47	919,502	104,773	11.39	9.17	0.31	-0.93
SAN FCO. AMECA	955,230	108,131	11.32	834,373	92,771	11.12	14.48	16.56	0.20
A. SÁENZ GARZA	951,303	96,061	10.10	1,054,124	121,736	11.55	-9.75	-21.09	-1.45
EMILIANO ZAPATA	942,476	127,001	13.48	990,578	127,737	12.90	-4.86	-0.58	0.58
TAMAZULA	899,721	107,943	12.00	1,100,636	129,616	11.78	-18.25	-16.72	0.22
EL HIGO	880,251	98,307	11.17	1,026,728	129,813	12.64	-14.27	-24.27	-1.48
PUGA	861,000	98,347	11.42	969,850	112,050	11.55	-11.22	-12.23	-0.13
SAN MIGUEL DEL NARANJO	859,270	99,236	11.55	1,271,458	163,211	12.84	-32.42	-39.20	-1.29
EL MODELO	842,465	93,942	11.15	697,604	77,936	11.17	20.77	20.54	-0.02
PÁNUCO (ZAPOAPITA)	742,108	85,026	11.46	939,782	118,172	12.57	-21.03	-28.05	-1.12
EL MANTE	708,798	71,080	10.03	916,720	99,571	10.86	-22.68	-28.61	-0.83
SAN PEDRO	708,590	69,844	9.86	623,055	67,757	10.87	13.73	3.08	-1.02
CONSTANCIA	663,564	65,069	9.81	762,209	85,078	11.16	-12.94	-23.52	-1.36
LA PROVIDENCIA	644,196	72,308	11.22	650,809	76,631	11.77	-1.02	-5.64	-0.55
SAN NICOLÁS	636,094	62,328	9.80	590,058	67,485	11.44	7.80	-7.64	-1.64
P. MACHADO (LA MARGARITA)	632,882	68,865	10.88	619,054	79,790	12.89	2.23	-13.69	-2.01
MELCHOR OCAMPO	623,295	72,087	11.57	797,846	93,964	11.78	-21.88	-23.28	-0.21
PDTE. BENITO JUÁREZ	618,065	63,252	10.23	559,822	58,052	10.37	10.40	8.96	-0.14
ALIANZA POPULAR	574,642	64,435	11.21	893,914	115,460	12.92	-35.72	-44.19	-1.70
PLAN DE AYALA	572,453	60,856	10.63	930,250	111,602	12.00	-38.46	-45.47	-1.37
EL MOLINO	558,361	69,332	12.42	575,021	73,297	12.75	-2.90	-5.41	-0.33
LOS MOCHIS	553,467	46,443	8.39	373,632	35,326	9.45	48.13	31.47	-1.06
ELDORADO	540,910	51,010	9.43	386,540	39,897	10.32	39.94	27.85	-0.89
CUATOTOLAPAM	514,875	48,598	9.44	429,730	45,966	10.70	19.81	5.72	-1.26
PLAN DE SAN LUIS	511,305	59,130	11.56	942,075	121,378	12.88	-45.73	-51.28	-1.32

NOTAS: 1/ Se presenta información al 23 de abril de 2011.

Continúa...

REPORTE DE AVANCE DE PRODUCCIÓN DE CAÑA Y AZÚCAR

Ciclo azucarero 2011/12

Reporte No. 23

SEMANA NO. 30

Período del 15 al 21 Abr. de 2012

Días acumulados de zafra: 174



INFORMACIÓN DE FÁBRICA - REPORTE ACUMULADO A LA SEMANA 30 - PRESENTACIÓN POR INGENIO

INGENIO	ZAFRA 2011/12			ZAFRA 2010/11 1/			VARIACIÓN 2011/12 vs 2010/11		
	Caña Molida Bruta	Azúcar Física	Rend. de Fábrica	Caña Molida Bruta	Azúcar Física	Rend. de Fábrica	Caña Molida Bruta	Azúcar Física	Rend. de Fábrica
	(Tons.)	(Tons.)	(%)	(Tons.)	(Tons.)	(%)	(%)	(%)	Dif.
TOTAL	39,328,012	4,266,806	10.85	40,267,661	4,716,084	11.71	-2.33	-9.53	-0.86
SANTA CLARA	492,153	55,958	11.37	404,292	43,919	10.86	21.73	27.41	0.51
CASASANO (LA ABEJA)	462,028	63,627	13.77	448,789	59,020	13.15	2.95	7.81	0.62
BELLAVISTA	450,064	49,660	11.03	318,090	35,183	11.06	41.49	41.15	-0.03
A. REGIONAL (LA PRIMAVERA)	442,015	38,165	8.63	356,005	34,338	9.65	24.16	11.14	-1.01
EL CARMEN	432,000	38,756	8.97	484,700	47,600	9.82	-10.87	-18.58	-0.85
SAN JOSÉ DE ABAJO	415,171	43,531	10.49	464,773	52,845	11.37	-10.67	-17.63	-0.89
JOSÉ MA. MORELOS	396,854	42,220	10.64	428,385	50,633	11.82	-7.36	-16.61	-1.18
CTRAL. PROGRESO	384,372	47,944	12.47	614,620	76,704	12.48	-37.46	-37.50	-0.01
LA JOYA	384,205	40,687	10.59	274,272	32,246	11.76	40.08	26.18	-1.17
SAN MIGUELITO	377,793	38,510	10.19	347,910	39,078	11.23	8.59	-1.45	-1.04
SANTA ROSALÍA	368,593	34,205	9.28	207,857	21,706	10.44	77.33	57.58	-1.16
PEDERNALES	322,076	36,373	11.29	274,976	32,708	11.89	17.13	11.20	-0.60
MAHUIXTLÁN	317,418	34,883	10.99	331,642	38,712	11.67	-4.29	-9.89	-0.68
EL REFUGIO	273,556	28,691	10.49	347,443	41,694	12.00	-21.27	-31.19	-1.51
NVO. SAN FRANCISCO	270,568	22,643	8.37	311,195	29,268	9.41	-13.06	-22.64	-1.04
LÁZARO CÁRDENAS	261,505	31,663	12.11	212,052	26,217	12.36	23.32	20.77	-0.26
CALIPAM	169,631	14,732	8.68	131,476	12,523	9.52	29.02	17.64	-0.84
AZSUREMEX - TENOSIQUE	146,671	14,039	9.57	119,922	9,897	8.25	22.31	41.86	1.32

NOTAS: 1/ Se presenta información al 23 de abril de 2011.

REPORTE DE AVANCE DE PRODUCCIÓN DE CAÑA Y AZÚCAR

Ciclo azucarero 2011/12

Reporte No. 23

SEMANA NO. 30

Período del 15 al 21 Abr. de 2012

Días acumulados de zafra: 174



INFORMACIÓN DE FÁBRICA - REPORTE DE LA SEMANA 30 - PRESENTACIÓN POR ESTADO

ESTADO	ZAFRA 2011/12			ZAFRA 2010/11 1/			VARIACIÓN 2011/12 vs 2010/11		
	Caña Molida Bruta	Azúcar Física	Rend. de Fábrica	Caña Molida Bruta	Azúcar Física	Rend. de Fábrica	Caña Molida Bruta	Azúcar Física	Rend. de Fábrica
	(Tons.)	(Tons.)	(%)	(Tons.)	(Tons.)	(%)	(%)	(%)	Dif.
TOTAL	1,713,191	193,357	11.29	1,400,462	169,066	12.07	22.33	14.37	-0.79
VERACRUZ	667,593	69,382	10.39	559,446	64,030	11.45	19.33	8.36	-1.05
JALISCO	245,563	31,191	12.70	72,759	9,684	13.31	237.50	222.09	-0.61
CHIAPAS	107,047	11,854	11.07	50,858	6,097	11.99	110.48	94.44	-0.91
TABASCO	90,723	9,892	10.90	90,407	9,743	10.78	0.35	1.53	0.13
NAYARIT	84,169	10,764	12.79	50,749	8,169	16.10	65.85	31.77	-3.31
TAMAULIPAS	66,490	6,871	10.33	79,979	8,973	11.22	-16.87	-23.42	-0.88
PUEBLA	66,055	8,777	13.29	54,990	6,933	12.61	20.12	26.59	0.68
MICHOACÁN	65,425	8,126	12.42	12,820	1,678	13.09	410.34	384.35	-0.67
MORELOS	63,793	8,532	13.37	56,789	7,229	12.73	12.33	18.02	0.64
QUINTANA ROO	59,460	6,459	10.86	62,666	7,060	11.27	-5.12	-8.51	-0.40
OAXACA	59,286	6,298	10.62	91,228	11,998	13.15	-35.01	-47.51	-2.53
SAN LUIS POTOSÍ	48,521	5,218	10.75	141,493	18,264	12.91	-65.71	-71.43	-2.16
COLIMA	45,354	5,350	11.80	32,688	4,195	12.83	38.75	27.52	-1.04
CAMPECHE	25,311	2,759	10.90	18,761	2,457	13.10	34.91	12.27	-2.20
SINALOA	18,400	1,885	10.24	24,830	2,557	10.30	-25.90	-26.27	-0.05

NOTAS: 1/ Se presenta información al 23 de abril de 2011.

INFORMACIÓN DE FÁBRICA - REPORTE ACUMULADO A LA SEMANA 30 - PRESENTACIÓN POR ESTADO

ESTADO	ZAFRA 2011/12			ZAFRA 2010/11 1/			VARIACIÓN 2011/12 vs 2010/11		
	Caña Molida Bruta	Azúcar Física	Rend. de Fábrica	Caña Molida Bruta	Azúcar Física	Rend. de Fábrica	Caña Molida Bruta	Azúcar Física	Rend. de Fábrica
	(Tons.)	(Tons.)	(%)	(Tons.)	(Tons.)	(%)	(%)	(%)	Dif.
TOTAL	39,328,012	4,266,806	10.85	40,267,661	4,716,084	11.71	-2.33	-9.53	-0.86
VERACRUZ	14,718,231	1,553,010	10.55	14,921,699	1,741,631	11.67	-1.36	-10.83	-1.12
JALISCO	4,959,680	554,723	11.18	4,950,637	561,976	11.35	0.18	-1.29	-0.17
SAN LUIS POTOSÍ	2,517,670	283,657	11.27	4,037,697	511,649	12.67	-37.65	-44.56	-1.41
CHIAPAS	2,492,909	290,567	11.66	2,252,612	266,985	11.85	10.67	8.83	-0.20
OAXACA	2,115,020	220,340	10.42	2,277,023	282,403	12.40	-7.11	-21.98	-1.98
TAMAULIPAS	1,660,101	167,141	10.07	1,970,843	221,307	11.23	-15.77	-24.48	-1.16
PUEBLA	1,566,130	197,970	12.64	1,485,796	187,341	12.61	5.41	5.67	0.03
SINALOA	1,536,392	135,618	8.83	1,116,177	109,561	9.82	37.65	23.78	-0.99
NAYARIT	1,419,361	167,679	11.81	1,544,871	185,348	12.00	-8.12	-9.53	-0.18
MORELOS	1,404,504	190,627	13.57	1,439,367	186,757	12.97	-2.42	2.07	0.60
QUINTANA ROO	1,340,920	124,204	9.26	1,298,244	131,612	10.14	3.29	-5.63	-0.88
TABASCO	1,133,328	111,496	9.84	887,601	89,654	10.10	27.68	24.36	-0.26
MICHOACÁN	1,075,733	123,993	11.53	891,319	102,843	11.54	20.69	20.57	-0.01
COLIMA	1,003,827	105,094	10.47	919,502	104,773	11.39	9.17	0.31	-0.93
CAMPECHE	384,205	40,687	10.59	274,272	32,246	11.76	40.08	26.18	-1.17

NOTAS: 1/ Se presenta información al 23 de abril de 2011.

REPORTE DE AVANCE DE PRODUCCIÓN DE CAÑA Y AZÚCAR

Ciclo azucarero 2011/12

Reporte No. 23

SEMANA NO. 30

Período del 15 al 21 Abr. de 2012

Días acumulados de zafra: 174



INFORMACIÓN DE FÁBRICA - REPORTE DE LA SEMANA 30 - PRESENTACIÓN POR CONSORCIO ^{2/}

CONSORCIO	ZAFRA 2011/12			ZAFRA 2010/11 1/			VARIACIÓN 2011/12 vs 2010/11		
	Caña Molida Bruta	Azúcar Física	Rend. de Fábrica	Caña Molida Bruta	Azúcar Física	Rend. de Fábrica	Caña Molida Bruta	Azúcar Física	Rend. de Fábrica
	(Tons.)	(Tons.)	(%)	(Tons.)	(Tons.)	(%)	(%)	(%)	Dif.
TOTAL	1,713,191	193,357	11.29	1,400,462	169,066	12.07	22.33	14.37	-0.79
FEESA (9)	387,899	45,442	11.71	400,346	47,177	11.78	-3.11	-3.68	-0.07
BETA SAN MIGUEL (6)	247,400	27,526	11.13	203,907	23,644	11.60	21.33	16.42	-0.47
G. AZUCARERO MÉXICO (4)	163,500	19,672	12.03	76,262	8,345	10.94	114.39	135.74	1.09
PORRES (3)	123,115	13,160	10.69	31,347	3,823	12.20	292.75	244.22	-1.51
ZUCARMEX (5)	118,067	14,189	12.02	127,729	15,809	12.38	-7.56	-10.25	-0.36
SÁENZ (3)	116,636	13,552	11.62	126,802	15,141	11.94	-8.02	-10.49	-0.32
PIASA (2)	107,251	10,679	9.96	126,850	16,329	12.87	-15.45	-34.60	-2.92
G. AZUCAR. DEL TRÓPICO (2)	91,541	10,446	11.41	18,761	2,457	13.10	387.93	325.10	-1.69
PUGA	52,100	6,423	12.33	25,050	4,232	16.89	107.98	51.77	-4.57
PANTALEÓN **	46,993	4,893	10.41	0	0	0.00	-	-	-
MOTZORONGO (2)	45,769	5,234	11.44	0	0	0.00	-	-	-
SANTOS (6)	43,615	4,711	10.80	90,311	11,179	12.38	-51.71	-57.86	-1.58
GARCÍA GONZÁLEZ (3)	42,515	3,406	8.01	21,135	1,592	7.53	101.16	113.91	0.48
FANJUL	36,312	3,348	9.22	20,613	2,344	11.37	76.15	42.82	-2.15
MENCHACA	32,069	4,342	13.54	25,699	3,937	15.32	24.78	10.28	-1.78
LA MARGARITA (3)	28,340	3,286	11.60	90,337	11,394	12.61	-68.63	-71.16	-1.02
PERNO	18,660	1,943	10.41	7,098	966	13.61	162.89	101.18	-3.19
JIMÉNEZ SAINZ	11,410	1,105	9.69	8,214	697	8.48	38.91	58.64	1.20

NOTAS: 1/ Se presenta información al 23 de abril de 2011.

2/ El valor entre paréntesis corresponde al número de ingenios que agrupa el Consorcio, cuando este dato es mayor a 1.

** El Consorcio adquirió al Ingenio Pánuco para la presente zafra, por lo que se presenta en cero la información de la zafra anterior.

REPORTE DE AVANCE DE PRODUCCIÓN DE CAÑA Y AZÚCAR

Ciclo azucarero 2011/12

Reporte No. 23

SEMANA NO. 30

Período del 15 al 21 Abr. de 2012

Días acumulados de zafra: 174



INFORMACIÓN DE FÁBRICA - REPORTE ACUMULADO A LA SEMANA 30 - PRESENTACIÓN POR CONSORCIO ^{2/}

CONSORCIO	ZAFRA 2011/12			ZAFRA 2010/11 1/			VARIACIÓN 2011/12 vs 2010/11		
	Caña Molida Bruta	Azúcar Física	Rend. de Fábrica	Caña Molida Bruta	Azúcar Física	Rend. de Fábrica	Caña Molida Bruta	Azúcar Física	Rend. de Fábrica
	(Tons.)	(Tons.)	(%)	(Tons.)	(Tons.)	(%)	(%)	(%)	Dif.
TOTAL	39,328,012	4,266,806	10.85	40,267,661	4,716,084	11.71	-2.33	-9.53	-0.86
FEESA (9)	8,188,677	950,532	11.61	8,151,285	987,893	12.12	0.46	-3.78	-0.51
BETA SAN MIGUEL (6)	5,191,404	535,940	10.32	5,293,643	599,151	11.32	-1.93	-10.55	-0.99
ZUCARMEX (5)	3,599,274	416,172	11.56	3,862,013	474,526	12.29	-6.80	-12.30	-0.72
G. AZUCARERO MÉXICO (4)	3,054,995	320,606	10.49	2,629,720	283,973	10.80	16.17	12.90	-0.30
PIASA (2)	2,717,250	276,975	10.19	2,934,844	362,824	12.36	-7.41	-23.66	-2.17
SÁENZ (3)	2,559,822	275,083	10.75	3,071,479	350,923	11.43	-16.66	-21.61	-0.68
SANTOS (6)	2,434,110	259,922	10.68	2,846,960	340,919	11.97	-14.50	-23.76	-1.30
PORRES (3)	2,357,356	243,638	10.34	1,930,166	200,962	10.41	22.13	21.24	-0.08
G. AZUCAR. DEL TRÓPICO (2)	1,713,921	193,999	11.32	1,483,237	178,649	12.04	15.55	8.59	-0.73
LA MARGARITA (3)	1,414,108	159,029	11.25	2,601,841	325,299	12.50	-45.65	-51.11	-1.26
MOTZORONGO (2)	1,312,024	139,733	10.65	1,441,845	170,674	11.84	-9.00	-18.13	-1.19
GARCÍA GONZÁLEZ (3)	872,199	76,132	8.73	927,371	89,391	9.64	-5.95	-14.83	-0.91
PUGA	861,000	98,347	11.42	969,850	112,050	11.55	-11.22	-12.23	-0.13
PANTALEÓN **	742,108	85,026	11.46	0	0	0.00	-	-	-
FANJUL	636,094	62,328	9.80	590,058	67,485	11.44	7.80	-7.64	-1.64
MENCHACA	558,361	69,332	12.42	575,021	73,297	12.75	-2.90	-5.41	-0.33
LOS MOCHIS	553,467	46,443	8.39	373,632	35,326	9.45	48.13	31.47	-1.06
PERNO	415,171	43,531	10.49	464,773	52,845	11.37	-10.67	-17.63	-0.89
JIMÉNEZ SAINZ	146,671	14,039	9.57	119,922	9,897	8.25	22.31	41.86	1.32

NOTAS: 1/ Se presenta información al 23 de abril de 2011.

2/ El valor entre paréntesis corresponde al número de ingenios que agrupa el Consorcio, cuando este dato es mayor a 1.

** El Consorcio adquirió al Ingenio Pánuco para la presente zafra, por lo que se presenta en cero la información de la zafra anterior.

REPORTE DE AVANCE DE PRODUCCIÓN DE CAÑA Y AZÚCAR

Ciclo azucarero 2011/12

Reporte No. 23

SEMANA NO. 30

Período del 15 al 21 Abr. de 2012

Días acumulados de zafra: 174



AZÚCAR POR CLASE - REPORTE DE LA SEMANA 30 - PRESENTACIÓN POR INGENIO

INGENIO	ZAFRA 2011/12					ZAFRA 2010/11 1/					VARIACIÓN 2011/12 vs 2010/11				
	Azúcar Física	Refinada	Estánd.	Bco. Esp.	Masc.	Azúcar Física	Refinada	Estánd.	Bco. Esp.	Masc.	Azúcar Física	Refinada	Estánd.	Bco. Esp.	Masc.
	(Tons.)	(Tons.)	(Tons.)	(Tons.)	(Tons.)	(Tons.)	(Tons.)	(Tons.)	(Tons.)	(Tons.)	(%)	(%)	(%)	(%)	(%)
TOTAL	193,357	60,252	122,566	9,239	1,300	169,066	72,449	94,005	2,612	-	14.37	-16.84	30.38	253.78	-
TALA (JOSE MA. MTZ.)	10,555	-	10,555	-	-	-	-	-	-	-	-	-	-	-	-
SAN CRISTÓBAL	9,266	9,266	-	-	-	10,568	10,568	-	-	-	-12.32	-12.32	-	-	-
ATENCINGO	8,777	-	8,777	-	-	6,933	-	6,933	-	-	26.59	-	26.59	-	-
EL POTRERO	8,183	8,183	-	-	-	8,391	8,391	-	-	-	-2.48	-2.48	-	-	-
LA GLORIA	7,687	-	7,687	-	-	-	-	-	-	-	-	-	-	-	-
PUJILTIC (LA FE)	7,543	-	7,543	-	-	6,097	-	6,097	-	-	23.73	-	23.73	-	-
TAMAZULA	6,681	6,681	-	-	-	6,168	6,168	-	-	-	8.32	8.32	-	-	-
SN. RAFAEL DE PUCTÉ	6,459	-	6,459	-	-	7,060	-	7,060	-	-	-8.51	-	-8.51	-	-
PUGA	6,423	5,520	903	-	-	4,232	4,057	174	-	-	51.77	36.04	417.75	-	-
A. LÓPEZ MATEOS	6,298	6,298	-	-	-	7,748	7,748	-	-	-	-18.71	-18.71	-	-	-
SAN FCO. AMECA	5,838	-	377	5,461	-	-	-	-	-	-	-	-	-	-	-
PDTE. BENITO JUÁREZ	5,562	4,490	152	920	-	5,788	4,763	91	934	-	-3.91	-5.73	66.16	-1.48	-
EMILIANO ZAPATA	5,362	-	5,362	-	-	4,670	-	4,670	-	-	14.80	-	14.80	-	-
QUESERÍA	5,350	-	4,714	636	-	4,195	-	4,195	-	-	27.52	-	12.36	-	-
CTRAL. MOTZORONGO	5,234	-	3,934	-	1,300	-	-	-	-	-	-	-	-	-	-
PÁNUCO (ZAPOAPITA)	4,893	-	4,893	-	-	4,839	-	4,839	-	-	1.13	-	1.13	-	-
MELCHOR OCAMPO	4,830	-	4,830	-	-	3,516	-	3,516	-	-	37.39	-	37.39	-	-
SAN PEDRO	4,616	-	4,616	-	-	3,823	-	3,823	-	-	20.73	-	20.73	-	-
TRES VALLES	4,381	4,381	-	-	-	8,582	8,582	-	-	-	-48.95	-48.95	-	-	-
EL MOLINO	4,342	-	4,342	-	-	3,937	-	3,937	-	-	10.28	-	10.28	-	-
HUIXTLA	4,311	-	4,311	-	-	-	-	-	-	-	-	-	-	-	-
EL MODELO	4,281	-	4,281	-	-	4,851	-	4,851	-	-	-11.76	-	-11.76	-	-
SANTA CLARA	4,234	-	4,234	-	-	-	-	-	-	-	-	-	-	-	-
EL MANTE	3,746	3,746	-	-	-	3,378	3,378	-	-	-	10.89	10.89	-	-	-
CONSTANCIA	3,625	-	3,625	-	-	3,411	-	3,411	-	-	6.27	-	6.27	-	-
SAN NICOLÁS	3,348	3,348	-	-	-	2,344	2,344	-	-	-	42.82	42.82	-	-	-

NOTAS: 1/ Se presenta información al 23 de abril de 2011

Continúa...

REPORTE DE AVANCE DE PRODUCCIÓN DE CAÑA Y AZÚCAR

Ciclo azucarero 2011/12

Reporte No. 23

SEMANA NO. 30

Período del 15 al 21 Abr. de 2012

Días acumulados de zafra: 174



AZÚCAR POR CLASE - REPORTE DE LA SEMANA 30 - PRESENTACIÓN POR INGENIO

INGENIO	ZAFRA 2011/12					ZAFRA 2010/11 1/					VARIACIÓN 2011/12 vs 2010/11				
	Azúcar Física	Refinada	Estánd.	Bco. Esp.	Masc.	Azúcar Física	Refinada	Estánd.	Bco. Esp.	Masc.	Azúcar Física	Refinada	Estánd.	Bco. Esp.	Masc.
	(Tons.)	(Tons.)	(Tons.)	(Tons.)	(Tons.)	(Tons.)	(Tons.)	(Tons.)	(Tons.)	(Tons.)	(%)	(%)	(%)	(%)	(%)
TOTAL	193,357	60,252	122,566	9,239	1,300	169,066	72,449	94,005	2,612	-	14.37	-16.84	30.38	253.78	-
JOSÉ MA. MORELOS	3,286	-	3,286	-	-	-	-	-	-	-	-	-	-	-	-
SANTA ROSALÍA	3,225	-	3,225	-	-	3,258	-	3,258	-	-	-1.01	-	-1.01	-	-
CASASANO (LA ABEJA)	3,170	-	3,170	-	-	2,559	-	2,559	-	-	23.90	-	23.90	-	-
A. SÁENZ GARZA	3,125	3,125	-	-	-	5,594	5,594	-	-	-	-44.13	-44.13	-	-	-
SAN MIGUEL DEL NARANJO	3,029	839	2,190	-	-	5,719	455	5,264	-	-	-47.04	84.49	-58.39	-	-
LA JOYA	2,759	-	2,759	-	-	2,457	-	2,457	-	-	12.27	-	12.27	-	-
CUATOTOLAPAM	2,490	-	2,490	-	-	2,950	-	2,950	-	-	-15.60	-	-15.60	-	-
PEDERNALES	2,222	-	-	2,222	-	1,678	-	-	1,678	-	32.42	-	-	32.42	-
PLAN DE SAN LUIS	2,189	2,189	-	-	-	5,995	5,995	-	-	-	-63.49	-63.49	-	-	-
EL CARMEN	2,188	2,188	-	-	-	499	499	-	-	-	337.98	337.98	-	-	-
LA PROVIDENCIA	2,122	-	2,122	-	-	3,211	-	3,211	-	-	-33.92	-	-33.92	-	-
SAN MIGUELITO	2,093	-	2,093	-	-	-	-	-	-	-	-	-	-	-	-
SAN JOSÉ DE ABAJO	1,943	-	1,943	-	-	966	-	966	-	-	101.18	-	101.18	-	-
ELDORADO	1,885	-	1,885	-	-	2,557	-	2,557	-	-	-26.27	-	-26.27	-	-
MAHUIXTLÁN	1,815	-	1,815	-	-	1,158	-	1,158	-	-	56.71	-	56.71	-	-
LÁZARO CÁRDENAS	1,670	-	1,670	-	-	-	-	-	-	-	-	-	-	-	-
NVO. SAN FRANCISCO	1,218	-	1,218	-	-	1,093	-	1,093	-	-	11.48	-	11.48	-	-
AZSUREMEX - TENOSIQUE	1,105	-	1,105	-	-	697	-	697	-	-	58.64	-	58.64	-	-
EL HIGO	-	-	-	-	-	5,038	-	5,038	-	-	-	-	-	-	-
P. MACHADO (LA MARGARITA)	-	-	-	-	-	4,250	-	4,250	-	-	-	-	-	-	-
PLAN DE AYALA	-	-	-	-	-	3,907	3,907	-	-	-	-	-	-	-	-
ALIANZA POPULAR	-	-	-	-	-	2,644	-	2,644	-	-	-	-	-	-	-
CTRAL. PROGRESO	-	-	-	-	-	2,305	-	2,305	-	-	-	-	-	-	-

NOTAS: 1/ Se presenta información al 23 de abril de 2011.

REPORTE DE AVANCE DE PRODUCCIÓN DE CAÑA Y AZÚCAR

Ciclo azucarero 2011/12

Reporte No. 23

SEMANA NO. 30

Período del 15 al 21 Abr. de 2012

Días acumulados de zafra: 174



AZÚCAR POR CLASE - REPORTE ACUMULADO A LA SEMANA 30 - PRESENTACIÓN POR INGENIO

INGENIO	ZAFRA 2011/12					ZAFRA 2010/11 1/					VARIACIÓN 2011/12 vs 2010/11				
	Azúcar Física	Refinada	Estánd.	Bco. Esp.	Masc.	Azúcar Física	Refinada	Estánd.	Bco. Esp.	Masc.	Azúcar Física	Refinada	Estánd.	Bco. Esp.	Masc.
	(Tons.)	(Tons.)	(Tons.)	(Tons.)	(Tons.)	(Tons.)	(Tons.)	(Tons.)	(Tons.)	(Tons.)	(%)	(%)	(%)	(%)	(%)
T O T A L	4,266,806	1,270,858	2,773,709	205,289	16,951	4,716,084	1,541,149	2,951,107	178,476	45,351	-9.53	-17.54	-6.01	15.02	-62.62
ATENCINGO	183,238	-	183,238	-	-	174,818	-	174,818	-	-	4.82	-	4.82	-	-
TALA (JOSE MA. MTZ.)	174,682	-	161,204	13,479	-	159,808	-	131,447	28,361	-	9.31	-	22.64	-52.47	-
PUJILTIC (LA FE)	172,730	-	172,730	-	-	177,699	-	177,699	-	-	-2.80	-	-2.80	-	-
SAN CRISTÓBAL	167,073	167,073	-	-	-	154,342	154,342	-	-	-	8.25	8.25	-	-	-
TRES VALLES	154,191	154,191	-	-	-	201,906	201,906	-	-	-	-23.63	-23.63	-	-	-
LA GLORIA	153,312	-	153,312	-	-	146,404	-	146,404	-	-	4.72	-	4.72	-	-
EL POTRERO	145,704	145,704	-	-	-	156,953	156,953	-	-	-	-7.17	-7.17	-	-	-
EMILIANO ZAPATA	127,001	-	127,001	-	-	127,737	-	127,737	-	-	-0.58	-	-0.58	-	-
SN. RAFAEL DE PUCTÉ	124,204	-	117,756	6,448	-	131,612	-	131,287	325	-	-5.63	-	-10.31	1,885.28	-
A. LÓPEZ MATEOS	122,784	122,784	-	-	-	160,919	160,919	-	-	-	-23.70	-23.70	-	-	-
HUIXTLA	117,836	-	117,836	-	-	89,286	-	89,286	-	-	31.98	-	31.98	-	-
CTRAL. MOTZORONGO	111,042	-	94,091	-	16,951	128,980	-	83,629	-	45,351	-13.91	-	12.51	-	-62.62
SAN FCO. AMECA	108,131	-	6,443	101,689	-	92,771	-	9,583	83,189	-	16.56	-	-32.77	22.24	-
TAMAZULA	107,943	107,943	-	-	-	129,616	129,616	-	-	-	-16.72	-16.72	-	-	-
QUESERÍA	105,094	-	74,763	30,331	-	104,773	-	88,310	16,462	-	0.31	-	-15.34	84.24	-
SAN MIGUEL DEL NARANJO	99,236	20,280	78,956	-	-	163,211	19,062	141,385	2,763	-	-39.20	6.39	-44.16	-	-
PUGA	98,347	94,487	3,859	-	-	112,050	102,425	9,625	-	-	-12.23	-7.75	-59.90	-	-
EL HIGO	98,307	-	98,307	-	-	129,813	-	129,813	-	-	-24.27	-	-24.27	-	-
A. SÁENZ GARZA	96,061	66,734	29,327	-	-	121,736	104,438	17,298	-	-	-21.09	-36.10	69.54	-	-
EL MODELO	93,942	-	93,942	-	-	77,936	-	77,936	-	-	20.54	-	20.54	-	-
PÁNUCO (ZAPOAPITA)	85,026	-	85,026	-	-	118,172	-	118,172	-	-	-28.05	-	-28.05	-	-
LA PROVIDENCIA	72,308	-	72,308	-	-	76,631	-	76,631	-	-	-5.64	-	-5.64	-	-
MELCHOR OCAMPO	72,087	-	72,087	-	-	93,964	-	93,964	-	-	-23.28	-	-23.28	-	-
EL MANTE	71,080	71,080	-	-	-	99,571	99,571	-	-	-	-28.61	-28.61	-	-	-
SAN PEDRO	69,844	-	69,844	-	-	67,757	-	67,757	-	-	3.08	-	3.08	-	-
EL MOLINO	69,332	-	69,332	-	-	73,297	-	73,297	-	-	-5.41	-	-5.41	-	-
P. MACHADO (LA MARGARITA)	68,865	-	68,865	-	-	79,790	-	79,790	-	-	-13.69	-	-13.69	-	-

NOTAS: 1/ Se presenta información al 23 de abril de 2011

Continúa...

REPORTE DE AVANCE DE PRODUCCIÓN DE CAÑA Y AZÚCAR

Ciclo azucarero 2011/12

Reporte No. 23

SEMANA NO. 30

Período del 15 al 21 Abr. de 2012

Días acumulados de zafra: 174



AZÚCAR POR CLASE - REPORTE ACUMULADO A LA SEMANA 30 - PRESENTACIÓN POR INGENIO

INGENIO	ZAFRA 2011/12					ZAFRA 2010/11 1/					VARIACIÓN 2011/12 vs 2010/11				
	Azúcar Física	Refinada	Estánd.	Bco. Esp.	Masc.	Azúcar Física	Refinada	Estánd.	Bco. Esp.	Masc.	Azúcar Física	Refinada	Estánd.	Bco. Esp.	Masc.
	(Tons.)	(Tons.)	(Tons.)	(Tons.)	(Tons.)	(Tons.)	(Tons.)	(Tons.)	(Tons.)	(Tons.)	(%)	(%)	(%)	(%)	(%)
TOTAL	4,266,806	1,270,858	2,773,709	205,289	16,951	4,716,084	1,541,149	2,951,107	178,476	45,351	-9.53	-17.54	-6.01	15.02	-62.62
CONSTANCIA	65,069	-	64,137	932	-	85,078	-	85,078	-	-	-23.52	-	-24.61	-	-
ALIANZA POPULAR	64,435	-	64,435	-	-	115,460	-	115,460	-	-	-44.19	-	-44.19	-	-
CASASANO (LA ABEJA)	63,627	-	63,627	-	-	59,020	-	59,020	-	-	7.81	-	7.81	-	-
PDTE. BENITO JUÁREZ	63,252	42,045	5,169	16,038	-	58,052	42,233	1,151	14,668	-	8.96	-0.45	349.20	9.34	-
SAN NICOLÁS	62,328	62,328	-	-	-	67,485	67,485	-	-	-	-7.64	-7.64	-	-	-
PLAN DE AYALA	60,856	60,856	-	-	-	111,602	111,602	-	-	-	-45.47	-45.47	-	-	-
PLAN DE SAN LUIS	59,130	59,130	-	-	-	121,378	103,955	17,422	-	-	-51.28	-43.12	-	-	-
SANTA CLARA	55,958	-	55,958	-	-	43,919	-	43,919	-	-	27.41	-	27.41	-	-
ELDORADO	51,010	-	51,010	-	-	39,897	-	39,897	-	-	27.85	-	27.85	-	-
BELLAVISTA	49,660	-	49,660	-	-	35,183	-	35,183	-	-	41.15	-	41.15	-	-
CUATOTOLAPAM	48,598	-	48,598	-	-	45,966	-	45,966	-	-	5.72	-	5.72	-	-
CTRAL. PROGRESO	47,944	-	47,944	-	-	76,704	-	76,704	-	-	-37.50	-	-37.50	-	-
LOS MOCHIS	46,443	46,443	-	-	-	35,326	35,326	-	-	-	31.47	31.47	-	-	-
SAN JOSÉ DE ABAJO	43,531	-	43,531	-	-	52,845	-	52,845	-	-	-17.63	-	-17.63	-	-
JOSÉ MA. MORELOS	42,220	-	42,220	-	-	50,633	-	50,633	-	-	-16.61	-	-16.61	-	-
LA JOYA	40,687	-	40,687	-	-	32,246	-	32,246	-	-	26.18	-	26.18	-	-
EL CARMEN	38,756	38,756	-	-	-	47,600	47,600	-	-	-	-18.58	-18.58	-	-	-
SAN MIGUELITO	38,510	-	38,510	-	-	39,078	-	39,078	-	-	-1.45	-	-1.45	-	-
A. REGIONAL (LA PRIMAVERA)	38,165	-	38,165	-	-	34,338	-	34,338	-	-	11.14	-	11.14	-	-
PEDERNALES	36,373	-	-	36,373	-	32,708	-	-	32,708	-	11.20	-	-	11.20	-
MAHUIXTLÁN	34,883	-	34,883	-	-	38,712	-	38,712	-	-	-9.89	-	-9.89	-	-
SANTA ROSALÍA	34,205	-	34,205	-	-	21,706	-	21,706	-	-	57.58	-	57.58	-	-
LÁZARO CÁRDENAS	31,663	11,024	20,639	-	-	26,217	3,715	22,501	-	-	20.77	196.71	-8.28	-	-
EL REFUGIO	28,691	-	28,691	-	-	41,694	-	41,694	-	-	-31.19	-	-31.19	-	-
NVO. SAN FRANCISCO	22,643	-	22,643	-	-	29,268	-	29,268	-	-	-22.64	-	-22.64	-	-
CALIPAM	14,732	-	14,732	-	-	12,523	-	12,523	-	-	17.64	-	17.64	-	-
AZSUREMEX - TENOSIQUE	14,039	-	14,039	-	-	9,897	-	9,897	-	-	41.86	-	41.86	-	-

NOTAS: 1/ Se presenta información al 23 de abril de 2011.

REPORTE DE AVANCE DE PRODUCCIÓN DE CAÑA Y AZÚCAR

Ciclo azucarero 2011/12

Reporte No. 23

SEMANA NO. 30

Período del 15 al 21 Abr. de 2012

Días acumulados de zafra: 174



AZÚCAR POR CLASE - REPORTE DE LA SEMANA 30 - PRESENTACIÓN POR ESTADO

ESTADO	ZAFRA 2011/12					ZAFRA 2010/11 1/					VARIACIÓN 2011/12 vs 2010/11				
	Azúcar Física	Refinada	Estánd.	Bco. Esp.	Masc.	Azúcar Física	Refinada	Estánd.	Bco. Esp.	Masc.	Azúcar Física	Refinada	Estánd.	Bco. Esp.	Masc.
	(Tons.)	(Tons.)	(Tons.)	(Tons.)	(Tons.)	(Tons.)	(Tons.)	(Tons.)	(Tons.)	(Tons.)	(%)	(%)	(%)	(%)	(%)
TOTAL	193,357	60,252	122,566	9,239	1,300	169,066	72,449	94,005	2,612	-	14.37	-16.84	30.38	253.78	-
VERACRUZ	69,382	27,364	40,717	-	1,300	64,030	30,384	33,646	-	-	8.36	-9.94	21.01	-	-
JALISCO	31,191	6,681	19,048	5,461	-	9,684	6,168	3,516	-	-	222.09	8.32	441.80	-	-
CHIAPAS	11,854	-	11,854	-	-	6,097	-	6,097	-	-	94.44	-	94.44	-	-
NAYARIT	10,764	5,520	5,245	-	-	8,169	4,057	4,111	-	-	31.77	36.04	27.56	-	-
TABASCO	9,892	4,490	4,482	920	-	9,743	4,763	4,046	934	-	1.53	-5.73	10.77	-1.48	-
PUEBLA	8,777	-	8,777	-	-	6,933	-	6,933	-	-	26.59	-	26.59	-	-
MORELOS	8,532	-	8,532	-	-	7,229	-	7,229	-	-	18.02	-	18.02	-	-
MICHOACÁN	8,126	-	5,904	2,222	-	1,678	-	-	1,678	-	384.35	-	-	32.42	-
TAMAULIPAS	6,871	6,871	-	-	-	8,973	8,973	-	-	-	-23.42	-23.42	-	-	-
QUINTANA ROO	6,459	-	6,459	-	-	7,060	-	7,060	-	-	-8.51	-	-8.51	-	-
OAXACA	6,298	6,298	-	-	-	11,998	7,748	4,250	-	-	-47.51	-18.71	-	-	-
COLIMA	5,350	-	4,714	636	-	4,195	-	4,195	-	-	27.52	-	12.36	-	-
SAN LUIS POTOSÍ	5,218	3,027	2,190	-	-	18,264	10,356	7,908	-	-	-71.43	-70.77	-72.30	-	-
CAMPECHE	2,759	-	2,759	-	-	2,457	-	2,457	-	-	12.27	-	12.27	-	-
SINALOA	1,885	-	1,885	-	-	2,557	-	2,557	-	-	-26.27	-	-26.27	-	-

NOTAS: 1/ Se presenta información al 23 de abril de 2011.

REPORTE DE AVANCE DE PRODUCCIÓN DE CAÑA Y AZÚCAR

Ciclo azucarero 2011/12

Reporte No. 23

SEMANA NO. 30

Período del 15 al 21 Abr. de 2012

Días acumulados de zafra: 174



AZÚCAR POR CLASE - REPORTE ACUMULADO A LA SEMANA 30 - PRESENTACIÓN POR ESTADO

ESTADO	ZAFRA 2011/12					ZAFRA 2010/11 1/					VARIACIÓN 2011/12 vs 2010/11				
	Azúcar Física	Refinada	Estánd.	Bco. Esp.	Masc.	Azúcar Física	Refinada	Estánd.	Bco. Esp.	Masc.	Azúcar Física	Refinada	Estánd.	Bco. Esp.	Masc.
	(Tons.)	(Tons.)	(Tons.)	(Tons.)	(Tons.)	(Tons.)	(Tons.)	(Tons.)	(Tons.)	(Tons.)	(Tons.)	(%)	(%)	(%)	(%)
TOTAL	4,266,806	1,270,858	2,773,709	205,289	16,951	4,716,084	1,541,149	2,951,107	178,476	45,351	-9.53	-17.54	-6.01	15.02	-62.62
VERACRUZ	1,553,010	568,052	967,076	932	16,951	1,741,631	628,287	1,067,993	-	45,351	-10.83	-9.59	-9.45	-	-62.62
JALISCO	554,723	107,943	331,613	115,167	-	561,976	129,616	320,809	111,550	-	-1.29	-16.72	3.37	3.24	-
CHIAPAS	290,567	-	290,567	-	-	266,985	-	266,985	-	-	8.83	-	8.83	-	-
SAN LUIS POTOSÍ	283,657	140,266	143,391	-	-	511,649	234,619	274,267	2,763	-	-44.56	-40.22	-47.72	-	-
OAXACA	220,340	122,784	97,556	-	-	282,403	160,919	121,484	-	-	-21.98	-23.70	-19.70	-	-
PUEBLA	197,970	-	197,970	-	-	187,341	-	187,341	-	-	5.67	-	5.67	-	-
MORELOS	190,627	-	190,627	-	-	186,757	-	186,757	-	-	2.07	-	2.07	-	-
NAYARIT	167,679	94,487	73,192	-	-	185,348	102,425	82,922	-	-	-9.53	-7.75	-11.73	-	-
TAMAULIPAS	167,141	137,814	29,327	-	-	221,307	204,009	17,298	-	-	-24.48	-32.45	69.54	-	-
SINALOA	135,618	46,443	89,174	-	-	109,561	35,326	74,235	-	-	23.78	31.47	20.12	-	-
QUINTANA ROO	124,204	-	117,756	6,448	-	131,612	-	131,287	325	-	-5.63	-	-10.31	1,885.28	-
MICHOACÁN	123,993	11,024	76,597	36,373	-	102,843	3,715	66,420	32,708	-	20.57	196.71	15.32	11.20	-
TABASCO	111,496	42,045	53,413	16,038	-	89,654	42,233	32,753	14,668	-	24.36	-0.45	63.08	9.34	-
COLIMA	105,094	-	74,763	30,331	-	104,773	-	88,310	16,462	-	0.31	-	-15.34	84.24	-
CAMPECHE	40,687	-	40,687	-	-	32,246	-	32,246	-	-	26.18	-	26.18	-	-

NOTAS: 1/ Se presenta información al 23 de abril de 2011.

REPORTE DE AVANCE DE PRODUCCIÓN DE CAÑA Y AZÚCAR

Ciclo azucarero 2011/12

Reporte No. 23

SEMANA NO. 30

Período del 15 al 21 Abr. de 2012

Días acumulados de zafra: 174



AZÚCAR POR CLASE - REPORTE DE LA SEMANA 30 - PRESENTACIÓN POR CONSORCIO ^{2/}

CONSORCIO	ZAFRA 2011/12					ZAFRA 2010/11 1/					VARIACIÓN 2011/12 vs 2010/11				
	Azúcar Física	Refinada	Estánd.	Bco. Esp.	Masc.	Azúcar Física	Refinada	Estánd.	Bco. Esp.	Masc.	Azúcar Física	Refinada	Estánd.	Bco. Esp.	Masc.
	(Tons.)	(Tons.)	(Tons.)	(Tons.)	(Tons.)	(Tons.)	(Tons.)	(Tons.)	(Tons.)	(Tons.)	(Tons.)	(%)	(%)	(%)	(%)
TOTAL	193,357	60,252	122,566	9,239	1,300	169,066	72,449	94,005	2,612	-	14.37	-16.84	30.38	253.78	-
FEESA (9)	45,442	19,637	25,804	-	-	47,177	24,953	22,224	-	-	-3.68	-21.30	16.11	-	-
BETA SAN MIGUEL (6)	27,526	839	20,590	6,097	-	23,644	455	23,189	-	-	16.42	84.49	-11.21	-	-
G. AZUCARERO MÉXICO (4)	19,672	4,490	14,262	920	-	8,345	4,763	2,648	934	-	135.74	-5.73	438.60	-1.48	-
ZUCARMEX (5)	14,189	-	14,189	-	-	15,809	-	15,809	-	-	-10.25	-	-10.25	-	-
SÁENZ (3)	13,552	13,552	-	-	-	15,141	15,141	-	-	-	-10.49	-10.49	-	-	-
PORRES (3)	13,160	-	13,160	-	-	3,823	-	3,823	-	-	244.22	-	244.22	-	-
PIASA (2)	10,679	10,679	-	-	-	16,329	16,329	-	-	-	-34.60	-34.60	-	-	-
G. AZUCAR. DEL TRÓPICO (2)	10,446	-	10,446	-	-	2,457	-	2,457	-	-	325.10	-	325.10	-	-
PUGA	6,423	5,520	903	-	-	4,232	4,057	174	-	-	51.77	36.04	417.75	-	-
MOTZORONGO (2)	5,234	-	3,934	-	1,300	-	-	-	-	-	-	-	-	-	-
PANTALEÓN **	4,893	-	4,893	-	-	-	-	-	-	-	-	-	-	-	-
SANTOS (6)	4,711	-	2,490	2,222	-	11,179	3,907	5,594	1,678	-	-57.86	-	-55.49	32.42	-
MENCHACA	4,342	-	4,342	-	-	3,937	-	3,937	-	-	10.28	-	10.28	-	-
GARCÍA GONZÁLEZ (3)	3,406	2,188	1,218	-	-	1,592	499	1,093	-	-	113.91	337.98	11.48	-	-
FANJUL	3,348	3,348	-	-	-	2,344	2,344	-	-	-	42.82	42.82	-	-	-
LA MARGARITA (3)	3,286	-	3,286	-	-	11,394	-	11,394	-	-	-71.16	-	-71.16	-	-
PERNO	1,943	-	1,943	-	-	966	-	966	-	-	101.18	-	101.18	-	-
JIMÉNEZ SAINZ	1,105	-	1,105	-	-	697	-	697	-	-	58.64	-	58.64	-	-

NOTAS: 1/ Se presenta información al 23 de abril de 2011.

2/ El valor entre paréntesis corresponde al número de ingenios que agrupa el Consorcio, cuando este dato es mayor a 1.

** El Consorcio adquirió al Ingenio Pánuco para la presente zafra, por lo que se presenta en cero la información de la zafra anterior.

REPORTE DE AVANCE DE PRODUCCIÓN DE CAÑA Y AZÚCAR

Ciclo azucarero 2011/12

Reporte No. 23

SEMANA NO. 30

Período del 15 al 21 Abr. de 2012

Días acumulados de zafra: 174



AZÚCAR POR CLASE - REPORTE ACUMULADO A LA SEMANA 30 - PRESENTACIÓN POR CONSORCIO ^{2/}

CONSORCIO	ZAFRA 2011/12					ZAFRA 2010/11 1/					VARIACIÓN 2011/12 vs 2010/11				
	Azúcar Física	Refinada	Estánd.	Bco. Esp.	Masc.	Azúcar Física	Refinada	Estánd.	Bco. Esp.	Masc.	Azúcar Física	Refinada	Estánd.	Bco. Esp.	Masc.
	(Tons.)	(Tons.)	(Tons.)	(Tons.)	(Tons.)	(Tons.)	(Tons.)	(Tons.)	(Tons.)	(Tons.)	(%)	(%)	(%)	(%)	(%)
TOTAL	4,266,806	1,270,858	2,773,709	205,289	16,951	4,716,084	1,541,149	2,951,107	178,476	45,351	-9.53	-17.54	-6.01	15.02	-62.62
FEESA (9)	950,532	371,907	578,626	-	-	987,893	415,251	572,642	-	-	-3.78	-10.44	1.04	-	-
BETA SAN MIGUEL (6)	535,940	20,280	376,260	139,400	-	599,151	19,062	477,349	102,739	-	-10.55	6.39	-21.18	35.68	-
ZUCARMEX (5)	416,172	-	416,172	-	-	474,526	-	474,526	-	-	-12.30	-	-12.30	-	-
G. AZUCARERO MÉXICO (4)	320,606	53,069	238,021	29,517	-	283,973	45,948	194,995	43,029	-	12.90	15.50	22.06	-31.40	-
PIASA (2)	276,975	276,975	-	-	-	362,824	362,824	-	-	-	-23.66	-23.66	-	-	-
SÁENZ (3)	275,083	245,756	29,327	-	-	350,923	333,625	17,298	-	-	-21.61	-26.34	69.54	-	-
SANTOS (6)	259,922	60,856	162,693	36,373	-	340,919	111,602	196,609	32,708	-	-23.76	-45.47	-17.25	11.20	-
PORRES (3)	243,638	-	243,638	-	-	200,962	-	200,962	-	-	21.24	-	21.24	-	-
G. AZUCAR. DEL TRÓPICO (2)	193,999	-	193,999	-	-	178,649	-	178,649	-	-	8.59	-	8.59	-	-
LA MARGARITA (3)	159,029	-	159,029	-	-	325,299	-	325,299	-	-	-51.11	-	-51.11	-	-
MOTZORONGO (2)	139,733	-	122,783	-	16,951	170,674	-	125,322	-	45,351	-18.13	-	-2.03	-	-62.62
PUGA	98,347	94,487	3,859	-	-	112,050	102,425	9,625	-	-	-12.23	-7.75	-59.90	-	-
PANTALEÓN **	85,026	-	85,026	-	-	-	-	-	-	-	-	-	-	-	-
GARCÍA GONZÁLEZ (3)	76,132	38,756	37,376	-	-	89,391	47,600	41,791	-	-	-14.83	-18.58	-10.57	-	-
MENCHACA	69,332	-	69,332	-	-	73,297	-	73,297	-	-	-5.41	-	-5.41	-	-
FANJUL	62,328	62,328	-	-	-	67,485	67,485	-	-	-	-7.64	-7.64	-	-	-
LOS MOCHIS	46,443	46,443	-	-	-	35,326	35,326	-	-	-	31.47	31.47	-	-	-
PERNO	43,531	-	43,531	-	-	52,845	-	52,845	-	-	-17.63	-	-17.63	-	-
JIMÉNEZ SAINZ	14,039	-	14,039	-	-	9,897	-	9,897	-	-	41.86	-	41.86	-	-

NOTAS: 1/ Se presenta información al 23 de abril de 2011.

2/ El valor entre paréntesis corresponde al número de ingenios que agrupa el Consorcio, cuando este dato es mayor a 1.

** El Consorcio adquirió al Ingenio Pánuco para la presente zafra, por lo que se presenta en cero la información de la zafra anterior.

REPORTE DE AVANCE DE PRODUCCIÓN DE CAÑA Y AZÚCAR

Ciclo azucarero 2011/12

Reporte No. 23

SEMANA NO. 30

Período del 15 al 21 Abr. de 2012

Días acumulados de zafra: 174



1er. ESTIMADO 2011/12 - REPORTE DE LA SEMANA 30 - PRESENTACIÓN POR INGENIO

INGENIO	REAL ZAFRA 2011/12			1er. ESTIMADO 2011/12			VARIACIÓN (REAL / ESTIMADO)		
	Caña Molida Bruta	Azúcar Física Real	Rend. Fábrica	Caña Molida Bruta	Azúcar Física Real	Rend. Fábrica	Caña Molida Bruta	Azúcar Física Real	Rend. Fábrica
	(Tons.)	(Ton)	%	(Tons.)	(Ton)	%	%	%	Real - Est.
TOTAL	1,713,191	193,357	11.29	1,478,104	186,791	12.64	15.90	3.51	-1.35
SAN CRISTÓBAL	92,333	9,266	10.04	80,676	10,848	13.45	14.45	-14.59	-3.41
TALA (JOSE MA. MTZ.)	83,442	10,555	12.65	54,500	7,364	13.51	53.10	43.33	-0.86
EL POTRERO	71,368	8,183	11.47	0	0	0.00	-	-	-
LA GLORIA	66,229	7,687	11.61	69,696	9,469	13.59	-4.97	-18.82	-1.98
ATENCINGO	66,055	8,777	13.29	64,000	8,042	12.57	3.21	9.13	0.72
PUJILTIC (CIA. LA FE)	62,634	7,543	12.04	57,459	7,280	12.67	9.01	3.62	-0.63
SN. RAFAEL DE PUCTÉ	59,460	6,459	10.86	60,000	6,384	10.64	-0.90	1.18	0.22
A. LÓPEZ MATEOS	59,286	6,298	10.62	45,076	6,303	13.98	31.52	-0.07	-3.36
PUGA	52,100	6,423	12.33	47,300	5,920	12.52	10.15	8.49	-0.19
TAMAZULA	50,146	6,681	13.32	49,055	6,480	13.21	2.22	3.11	0.11
PDTE. BENITO JUÁREZ	48,083	5,562	11.57	46,589	5,593	12.01	3.21	-0.56	-0.44
TRES VALLES	47,965	4,381	9.13	82,000	11,337	13.83	-41.51	-61.36	-4.69
PÁNUCO (ZAPOAPITA)	46,993	4,893	10.41	45,339	5,991	13.21	3.65	-18.32	-2.80
CTRAL. MOTZORONGO	45,769	5,234	11.44	0	0	0.00	-	-	-
SAN PEDRO	45,522	4,616	10.14	0	0	0.00	-	-	-
QUESERIA	45,354	5,350	11.80	45,360	5,888	12.98	-0.01	-9.13	-1.18
SAN FCO. AMECA	44,510	5,838	13.12	46,046	5,840	12.68	-3.34	-0.04	0.43
HUIXTLA	44,413	4,311	9.71	0	0	0.00	-	-	-
EMILIANO ZAPATA	42,009	5,362	12.76	47,275	6,210	13.14	-11.14	-13.66	-0.37
MELCHOR OCAMPO	39,125	4,830	12.35	35,500	4,429	12.48	10.21	9.06	-0.13
EL MODELO	38,942	4,281	10.99	48,400	5,520	11.41	-19.54	-22.45	-0.41
CONSTANCIA	36,715	3,625	9.87	0	0	0.00	-	-	-
SAN NICOLÁS	36,312	3,348	9.22	33,642	3,704	11.01	7.94	-9.62	-1.79
EL MANTE	35,869	3,746	10.44	0	0	0.00	-	-	-
SANTA CLARA	33,180	4,234	12.76	0	0	0.00	-	-	-
EL MOLINO	32,069	4,342	13.54	32,000	4,160	13.00	0.21	4.37	0.54
SANTA ROSALIA	31,230	3,225	10.33	34,200	3,869	11.31	-8.68	-16.65	-0.99
A. SÁENZ GARZA	30,621	3,125	10.21	39,500	4,300	10.89	-22.48	-27.32	-0.68
SAN MIGUEL DEL NARANJO	30,131	3,029	10.05	51,000	7,035	13.79	-40.92	-56.95	-3.74
JOSÉ MARÍA MORELOS	28,340	3,286	11.60	22,346	2,925	13.09	26.83	12.35	-1.49
LA JOYA	25,311	2,759	10.90	0	0	0.00	-	-	-
CUATOTOLAPAM	24,945	2,490	9.98	0	0	0.00	-	-	-
EL CARMEN	23,400	2,188	9.35	24,000	2,474	10.31	-2.50	-11.58	-0.96
CASASANO (LA ABEJA)	21,785	3,170	14.55	19,977	2,705	13.54	9.05	17.19	1.01
SAN MIGUELITO	20,485	2,093	10.22	0	0	0.00	-	-	-
NVO. SAN FCO (NARANJAL)	19,115	1,218	6.37	0	0	0.00	-	-	-

Continúa...

REPORTE DE AVANCE DE PRODUCCIÓN DE CAÑA Y AZÚCAR

Ciclo azucarero 2011/12

Reporte No. 23

SEMANA NO. 30

Período del 15 al 21 Abr. de 2012

Días acumulados de zafra: 174



1er. ESTIMADO 2011/12 - REPORTE DE LA SEMANA 30 - PRESENTACIÓN POR INGENIO

INGENIO	REAL ZAFRA 2011/12			1er. ESTIMADO 2011/12			VARIACIÓN (REAL / ESTIMADO)		
	Caña Molida Bruta	Azúcar Física Real	Rend. Fábrica	Caña Molida Bruta	Azúcar Física Real	Rend. Fábrica	Caña Molida Bruta	Azúcar Física Real	Rend. Fábrica
	(Tons.)	(Ton)	%	(Tons.)	(Ton)	%	%	%	Real - Est.
TOTAL	1,713,191	193,357	11.29	1,478,104	186,791	12.64	15.90	3.51	-1.35
PEDERNALES	18,670	2,222	11.90	26,975	3,495	12.96	-30.79	-36.44	-1.06
SAN JOSÉ DE ABAJO	18,660	1,943	10.41	0	0	0.00	-	-	-
EL DORADO	18,400	1,885	10.24	23,870	2,668	11.18	-22.92	-29.35	-0.93
PLAN DE SAN LUIS	18,390	2,189	11.90	48,150	7,206	14.97	-61.81	-69.62	-3.06
LA PROVIDENCIA	16,532	2,122	12.83	0	0	0.00	-	-	-
MAHUIXTLÁN	16,308	1,815	11.13	16,500	1,924	11.66	-1.16	-5.65	-0.53
LÁZARO CÁRDENAS	13,575	1,670	12.30	11,840	1,483	12.53	14.65	12.63	-0.22
AZSUREMEX - TENOSIQUE	11,410	1,105	9.69	13,587	1,358	9.99	-16.02	-18.61	-0.31
EL HIGO	0	0	0.00	54,000	7,001	12.96	-	-	-
A. REGIONAL (LA PRIMAVERA)	0	0	0.00	44,413	4,297	9.68	-	-	-
PLAN DE AYALA	0	0	0.00	39,835	5,052	12.68	-	-	-
EL REFUGIO	0	0	0.00	18,000	2,237	12.43	-	-	-

REPORTE DE AVANCE DE PRODUCCIÓN DE CAÑA Y AZÚCAR

Ciclo azucarero 2011/12

Reporte No. 23

SEMANA NO. 30

Período del 15 al 21 Abr. de 2012

Días acumulados de zafra: 174



1er. ESTIMADO 2011/12 – REPORTE ACUMULADO A LA SEMANA 30 - PRESENTACIÓN POR INGENIO

INGENIO	REAL ZAFRA 2011/12			1er. ESTIMADO 2011/12			VARIACIÓN (REAL / ESTIMADO)		
	Caña Molida Bruta	Azúcar Física Real	Rend. Fábrica	Caña Molida Bruta	Azúcar Física Real	Rend. Fábrica	Caña Molida Bruta	Azúcar Física Real	Rend. Fábrica
	(Tons.)	(Ton)	%	(Tons.)	(Ton)	%	%	%	Real - Est.
TOTAL	39,328,012	4,266,806	10.85	42,645,014	4,934,853	11.57	-7.78	-13.54	-0.72
SAN CRISTÓBAL	1,763,350	167,073	9.47	2,027,812	216,062	10.65	-13.04	-22.67	-1.18
TALA (JOSE MA. MTZ.)	1,634,515	174,682	10.69	1,821,000	214,880	11.80	-10.24	-18.71	-1.11
TRES VALLES	1,508,667	154,191	10.22	1,808,000	215,035	11.89	-16.56	-28.30	-1.67
ATENCINGO	1,396,499	183,238	13.12	1,443,900	186,069	12.89	-3.28	-1.52	0.23
SN. RAFAEL DE PUCTÉ	1,340,920	124,204	9.26	1,298,000	139,197	10.72	3.31	-10.77	-1.46
PUJILTIC (CIA. LA FE)	1,336,296	172,730	12.93	1,331,181	173,876	13.06	0.38	-0.66	-0.14
LA GLORIA	1,329,716	153,312	11.53	1,350,000	161,435	11.96	-1.50	-5.03	-0.43
EL POTRERO	1,248,566	145,704	11.67	1,153,388	138,407	12.00	8.25	5.27	-0.33
A. LÓPEZ MATEOS	1,208,583	122,784	10.16	1,209,876	144,675	11.96	-0.11	-15.13	-1.80
HUIXTLA	1,156,613	117,836	10.19	1,130,000	116,390	10.30	2.36	1.24	-0.11
CTRAL. MOTZORONGO	1,038,469	111,042	10.69	924,726	105,608	11.42	12.30	5.15	-0.73
QUESERIA	1,003,827	105,094	10.47	1,146,816	133,809	11.67	-12.47	-21.46	-1.20
SAN FCO. AMECA	955,230	108,131	11.32	961,136	115,020	11.97	-0.61	-5.99	-0.65
A. SÁENZ GARZA	951,303	96,061	10.10	1,023,500	117,375	11.47	-7.05	-18.16	-1.37
EMILIANO ZAPATA	942,476	127,001	13.48	993,200	130,112	13.10	-5.11	-2.39	0.37
TAMAZULA	899,721	107,943	12.00	933,499	111,943	11.99	-3.62	-3.57	0.01
EL HIGO *	880,251	98,307	11.17	1,148,000	146,429	12.76	-23.32	-32.86	-1.59
PUGA	861,000	98,347	11.42	814,600	94,480	11.60	5.70	4.09	-0.18
SAN MIGUEL DEL NARANJO	859,270	99,236	11.55	1,001,000	123,773	12.36	-14.16	-19.82	-0.82
EL MODELO	842,465	93,942	11.15	843,000	95,246	11.30	-0.06	-1.37	-0.15
PÁNUCO (ZAPOAPITA)	742,108	85,026	11.46	976,166	121,097	12.41	-23.98	-29.79	-0.95
EL MANTE	708,798	71,080	10.03	810,000	89,189	11.01	-12.49	-20.30	-0.98
SAN PEDRO	708,590	69,844	9.86	810,094	86,299	10.65	-12.53	-19.07	-0.80
CONSTANCIA	663,564	65,069	9.81	673,554	75,438	11.20	-1.48	-13.75	-1.39
LA PROVIDENCIA *	644,196	72,308	11.22	700,000	81,550	11.65	-7.97	-11.33	-0.43
SAN NICOLÁS	636,094	62,328	9.80	726,516	78,646	10.83	-12.45	-20.75	-1.03
P. MACHADO (LA MARGARITA) *	632,882	68,865	10.88	574,723	70,484	12.26	10.12	-2.30	-1.38
MELCHOR OCAMPO	623,295	72,087	11.57	757,300	90,908	12.00	-17.70	-20.70	-0.44
PDTE. BENITO JUÁREZ	618,065	63,252	10.23	662,765	71,937	10.85	-6.74	-12.07	-0.62
ALIANZA POPULAR *	574,642	64,435	11.21	688,749	82,939	12.04	-16.57	-22.31	-0.83
PLAN DE AYALA *	572,453	60,856	10.63	801,566	96,276	12.01	-28.58	-36.79	-1.38
EL MOLINO	558,361	69,332	12.42	559,000	70,720	12.65	-0.11	-1.96	-0.23
LOS MOCHIS *	553,467	46,443	8.39	613,605	58,599	9.55	-9.80	-20.74	-1.16
EL DORADO	540,910	51,010	9.43	519,842	51,608	9.93	4.05	-1.16	-0.50
CUATOTOLAPAM	514,875	48,598	9.44	525,000	56,921	10.84	-1.93	-14.62	-1.40
PLAN DE SAN LUIS	511,305	59,130	11.56	733,122	91,566	12.49	-30.26	-35.42	-0.93

* **Nota:** El Ingenio ha concluido la zafra, por lo que el indicador es **Grado de Cumplimiento** respecto de lo proyectado en el 1er. Estimado de Producción

Continúa...

REPORTE DE AVANCE DE PRODUCCIÓN DE CAÑA Y AZÚCAR

Ciclo azucarero 2011/12

Reporte No. 23

SEMANA NO. 30

Período del 15 al 21 Abr. de 2012

Días acumulados de zafra: 174



1er. ESTIMADO 2011/12 – REPORTE ACUMULADO A LA SEMANA 30 - PRESENTACIÓN POR INGENIO

INGENIO	REAL ZAFRA 2011/12			1er. ESTIMADO 2011/12			VARIACIÓN (REAL / ESTIMADO)		
	Caña Molida Bruta	Azúcar Física Real	Rend. Fábrica	Caña Molida Bruta	Azúcar Física Real	Rend. Fábrica	Caña Molida Bruta	Azúcar Física Real	Rend. Fábrica
	(Tons.)	(Ton)	%	(Tons.)	(Ton)	%	%	%	Real - Est.
TOTAL	39,328,012	4,266,806	10.85	42,645,014	4,934,853	11.57	-7.78	-13.54	-0.72
SANTA CLARA	492,153	55,958	11.37	520,000	61,360	11.80	-5.36	-8.80	-0.43
CASASANO (LA ABEJA)	462,028	63,627	13.77	445,834	58,619	13.15	3.63	8.54	0.62
BELLAVISTA *	450,064	49,660	11.03	410,413	47,645	11.61	9.66	4.23	-0.58
A. REGIONAL (LA PRIMAVERA)*	442,015	38,165	8.63	448,757	40,842	9.10	-1.50	-6.56	-0.47
EL CARMEN	432,000	38,756	8.97	502,000	50,968	10.15	-13.94	-23.96	-1.18
SAN JOSÉ DE ABAJO	415,171	43,531	10.49	464,260	54,594	11.76	-10.57	-20.26	-1.27
JOSÉ MARÍA MORELOS	396,854	42,220	10.64	444,912	52,212	11.74	-10.80	-19.14	-1.10
CTRAL. PROGRESO *	384,372	47,944	12.47	402,000	49,086	12.21	-4.39	-2.33	0.26
LA JOYA	384,205	40,687	10.59	424,290	50,745	11.96	-9.45	-19.82	-1.37
SAN MIGUELITO	377,793	38,510	10.19	420,000	48,258	11.49	-10.05	-20.20	-1.30
SANTA ROSALIA	368,593	34,205	9.28	549,900	60,778	11.05	-32.97	-43.72	-1.77
PEDERNALES	322,076	36,373	11.29	340,047	39,785	11.70	-5.28	-8.58	-0.41
MAHUIXTLÁN	317,418	34,883	10.99	306,500	35,058	11.44	3.56	-0.50	-0.45
EL REFUGIO *	273,556	28,691	10.49	306,000	35,647	11.65	-10.60	-19.51	-1.16
NVO. SAN FCO (NARANJAL)	270,568	22,643	8.37	380,283	36,127	9.50	-28.85	-37.32	-1.13
LÁZARO CÁRDENAS	261,505	31,663	12.11	231,540	28,171	12.17	12.94	12.39	-0.06
CALIPAM *	169,631	14,732	8.68	172,157	17,217	10.00	-1.47	-14.43	-1.32
AZSUREMEX - TENOSIQUE	146,671	14,039	9.57	160,587	13,743	8.56	-8.67	2.16	1.01

* **Nota:** El Ingenio ha concluido la zafra, por lo que el indicador es **Grado de Cumplimiento** respecto de lo proyectado en el 1er. Estimado de Producción

REPORTE DE AVANCE DE PRODUCCIÓN DE CAÑA Y AZÚCAR

Ciclo azucarero 2011/12

Reporte No. 23

SEMANA NO. 30

Período del 15 al 21 Abr. de 2012

Días acumulados de zafra: 174



GRADO DE AVANCE 1er. ESTIMADO 2011/12 - REPORTE ACUMULADO A LA SEMANA 30 - PRESENTACIÓN POR INGENIO

INGENIO	REAL ZAFRA 2011/12 (ACUMULADO)			TOTAL 1er. ESTIMADO 2011/12			GRADO DE AVANCE (REAL vs TOT. EST.)		
	Sup. Cosechada	Caña Molida Bruta	Azúcar Física	Sup. Cosechada	Caña Molida Bruta	Azúcar Física	Sup. Cosechada	Caña Molida Bruta	Azúcar Física
	(Has.)	(Ton)	(Ton)	(Has.)	(Ton)	(Ton)	%		
TOTAL	592,458	39,328,012	4,266,806	718,255	45,929,813	5,339,462	82.49	85.63	79.91
SAN CRISTÓBAL	32,093	1,763,350	167,073	39,624	2,073,912	222,261	80.99	85.03	75.17
TALA (JOSE MA. MTZ.)	21,158	1,634,515	174,682	21,716	1,821,000	214,880	97.43	89.76	81.29
TRES VALLES	25,517	1,508,667	154,191	37,990	1,890,000	226,800	67.17	79.82	67.99
ATENCINGO	11,390	1,396,499	183,238	14,334	1,522,600	197,162	79.46	91.72	92.94
SN. RAFAEL DE PUCTÉ	23,194	1,340,920	124,204	29,100	1,633,668	173,169	79.70	82.08	71.72
PUJILTIC (CIA. LA FE)	12,596	1,336,296	172,730	16,678	1,490,000	193,700	75.52	89.68	89.17
LA GLORIA	14,715	1,329,716	153,312	16,049	1,350,000	161,433	91.69	98.50	94.97
EL POTRERO	19,804	1,248,566	145,704	19,519	1,153,388	138,407	101.46	108.25	105.27
A. LÓPEZ MATEOS	21,911	1,208,583	122,784	24,493	1,235,634	148,276	89.46	97.81	82.81
HUIXTLA	13,448	1,156,613	117,836	13,862	1,130,000	116,390	97.01	102.36	101.24
CTRAL. MOTZORONGO	19,262	1,038,469	111,042	17,182	924,726	105,607	112.11	112.30	105.15
QUESERIA	11,366	1,003,827	105,094	15,522	1,192,072	139,710	73.23	84.21	75.22
SAN FCO. AMECA	12,046	955,230	108,131	13,070	1,050,000	126,483	92.16	90.97	85.49
A. SÁENZ GARZA	15,647	951,303	96,061	18,760	1,100,000	124,300	83.40	86.48	77.28
EMILIANO ZAPATA	8,281	942,476	127,001	11,085	1,144,133	150,042	74.70	82.37	84.64
TAMAZULA	7,870	899,721	107,943	12,270	1,246,288	153,658	64.14	72.19	70.25
EL HIGO *	14,925	880,251	98,307	16,220	1,200,000	153,600	92.01	73.35	64.00
PUGA	11,342	861,000	98,347	17,650	1,217,850	146,142	64.26	70.70	67.30
SAN MIGUEL DEL NARANJO	19,631	859,270	99,236	26,590	1,100,000	136,873	73.83	78.12	72.50
EL MODELO	9,981	842,465	93,942	10,598	935,000	106,132	94.18	90.10	88.51
PÁNUCO (ZAPOAPITA)	8,335	742,108	85,026	14,824	1,116,085	138,994	56.22	66.49	61.17
EL MANTE	11,098	708,798	71,080	14,265	810,000	89,191	77.80	87.51	79.69
SAN PEDRO	10,844	708,590	69,844	13,758	810,094	86,299	78.82	87.47	80.93
CONSTANCIA	11,111	663,564	65,069	13,538	673,554	75,438	82.07	98.52	86.25
LA PROVIDENCIA *	11,269	644,196	72,308	11,425	700,000	81,550	98.64	92.03	88.67
SAN NICOLÁS	10,406	636,094	62,328	13,836	750,000	81,832	75.21	84.81	76.17
P. MACHADO (LA MARGARITA) *	14,346	632,882	68,865	13,363	574,723	70,485	107.35	110.12	97.70
MELCHOR OCAMPO	5,353	623,295	72,087	8,391	850,000	102,748	63.79	73.33	70.16
PDTE. BENITO JUÁREZ	10,799	618,065	63,252	17,737	960,056	105,534	60.88	64.38	59.93
ALIANZA POPULAR *	15,998	574,642	64,435	16,865	688,749	82,939	94.86	83.43	77.69
PLAN DE AYALA *	14,480	572,453	60,856	16,604	801,566	96,276	87.20	71.42	63.21
EL MOLINO	10,834	558,361	69,332	10,529	694,917	88,962	102.90	80.35	77.93
LOS MOCHIS *	7,288	553,467	46,443	7,654	613,605	58,599	95.21	90.20	79.26
EL DORADO	5,708	540,910	51,010	7,191	720,000	73,517	79.37	75.13	69.38
CUATOTOLAPAM	10,087	514,875	48,598	10,060	525,000	56,921	100.27	98.07	85.38
PLAN DE SAN LUIS	13,488	511,305	59,130	15,818	740,000	92,596	85.27	69.10	63.86

Continúa...

REPORTE DE AVANCE DE PRODUCCIÓN DE CAÑA Y AZÚCAR

Ciclo azucarero 2011/12

Reporte No. 23

SEMANA NO. 30

Período del 15 al 21 Abr. de 2012

Días acumulados de zafra: 174



**GRADO DE AVANCE 1er. ESTIMADO 2011/12 - REPORTE ACUMULADO A LA SEMANA 30 -
PRESENTACIÓN POR INGENIO**

INGENIO	REAL ZAFRA 2011/12 (ACUMULADO)			TOTAL 1er. ESTIMADO 2011/12			GRADO DE AVANCE (REAL vs TOT. EST.)		
	Sup. Cose- chada	Caña Molida Bruta	Azúcar Física	Sup. Cose- chada	Caña Molida Bruta	Azúcar Física	Sup. Cose- chada	Caña Molida Bruta	Azúcar Física
	(Has.)	(Ton)	(Ton)	(Has.)	(Ton)	(Ton)	%		
TOTAL	592,458	39,328,012	4,266,806	718,255	45,929,813	5,339,462	82.49	85.63	79.91
SANTA CLARA	6,564	492,153	55,958	6,603	520,000	61,360	99.41	94.64	91.20
CASASANO (LA ABEJA)	3,717	462,028	63,627	4,625	486,125	64,169	80.37	95.04	99.16
BELLAVISTA *	6,036	450,064	49,660	5,565	410,413	47,645	108.47	109.66	104.23
A. REGIONAL (LA PRIMAVERA)*	5,761	442,015	38,165	5,873	481,221	44,489	98.11	91.85	85.78
EL CARMEN	7,660	432,000	38,756	8,751	560,000	57,680	87.54	77.14	67.19
SAN JOSÉ DE ABAJO	7,293	415,171	43,531	8,461	464,268	54,954	86.19	89.42	79.21
JOSÉ MARÍA MORELOS	5,226	396,854	42,220	7,366	467,257	55,137	70.95	84.93	76.57
CTRAL. PROGRESO *	9,906	384,372	47,944	9,958	402,000	49,086	99.48	95.61	97.67
LA JOYA	8,015	384,205	40,687	8,999	424,290	50,746	89.06	90.55	80.18
SAN MIGUELITO	5,035	377,793	38,510	6,242	420,000	48,258	80.66	89.95	79.80
SANTA ROSALIA	5,557	368,593	34,205	10,654	635,000	70,841	52.16	58.05	48.28
PEDERNALES	3,325	322,076	36,373	3,577	340,047	39,785	92.95	94.72	91.42
MAHUIXTLÁN	4,056	317,418	34,883	6,160	350,000	40,250	65.84	90.69	86.67
EL REFUGIO *	5,110	273,556	28,691	6,506	348,616	40,822	78.54	78.47	70.28
NVO. SAN FCO (NARANJAL)	4,285	270,568	22,643	7,862	380,283	36,127	54.49	71.15	62.68
LÁZARO CÁRDENAS	2,930	261,505	31,663	3,100	248,030	30,247	94.51	105.43	104.68
CALIPAM *	1,755	169,631	14,732	1,927	172,157	17,216	91.06	98.53	85.58
AZSUREMEX - TENOSIQUE	2,607	146,671	14,039	3,166	160,587	13,745	82.34	91.33	102.14

* **Nota:** El Ingenio ha concluido la zafra, por lo que el indicador es **Grado de Cumplimiento** respecto de lo proyectado en el 1er. Estimado de Producción

REPORTE DE AVANCE DE PRODUCCIÓN DE CAÑA Y AZÚCAR

Ciclo azucarero 2011/12

Reporte No. 23

SEMANA NO. 30

Período del 15 al 21 Abr. de 2012

Días acumulados de zafra: 174



1er. ESTIMADO 2011/12 - REPORTE DE LA SEMANA 30 - PRESENTACIÓN POR ESTADO

ESTADO	REAL ZAFRA 2011/12			1er. ESTIMADO 2011/12			VARIACIÓN (REAL / ESTIMADO)		
	Caña Molida Bruta	Azúcar Física Real	Rend. Fábrica	Caña Molida Bruta	Azúcar Física Real	Rend. Fábrica	Caña Molida Bruta	Azúcar Física Real	Rend. Fábrica
	(Tons.)	(Ton)	%	(Tons.)	(Ton)	%	%	%	Real - Est.
TOTAL	1,713,191	193,357	11.29	1,478,104	186,791	12.64	15.90	3.51	-1.35
VERACRUZ	667,593	69,382	10.39	454,253	58,269	12.83	46.97	19.07	-2.43
JALISCO	245,563	31,191	12.70	207,447	27,038	13.03	18.37	15.36	-0.33
CHIAPAS	107,047	11,854	11.07	57,459	7,280	12.67	86.30	62.83	-1.60
TABASCO	90,723	9,892	10.90	94,376	10,820	11.46	-3.87	-8.58	-0.56
NAYARIT	84,169	10,764	12.79	79,300	10,080	12.71	6.14	6.79	0.08
TAMAULIPAS	66,490	6,871	10.33	39,500	4,300	10.89	68.33	59.80	-0.55
PUEBLA	66,055	8,777	13.29	64,000	8,042	12.57	3.21	9.13	0.72
MICHOACÁN	65,425	8,126	12.42	38,815	4,978	12.83	68.56	63.22	-0.41
MORELOS	63,793	8,532	13.37	67,252	8,915	13.26	-5.14	-4.30	0.12
QUINTANA ROO	59,460	6,459	10.86	60,000	6,384	10.64	-0.90	1.18	0.22
OAXACA	59,286	6,298	10.62	63,076	8,539	13.54	-6.01	-26.25	-2.92
SAN LUIS POTOSÍ	48,521	5,218	10.75	138,985	19,293	13.88	-65.09	-72.96	-3.13
COLIMA	45,354	5,350	11.80	45,360	5,888	12.98	-0.01	-9.13	-1.18
CAMPECHE	25,311	2,759	10.90	0	0	0.00	-	-	-
SINALOA	18,400	1,885	10.24	68,283	6,965	10.20	-73.05	-72.94	0.04

1er. ESTIMADO 2011/12 – REPORTE ACUMULADO A LA SEMANA 30 - PRESENTACIÓN POR ESTADO

ESTADO	REAL ZAFRA 2011/12			1er. ESTIMADO 2011/12			VARIACIÓN (REAL / ESTIMADO)		
	Caña Molida Bruta	Azúcar Física Real	Rend. Fábrica	Caña Molida Bruta	Azúcar Física Real	Rend. Fábrica	Caña Molida Bruta	Azúcar Física Real	Rend. Fábrica
	(Tons.)	(Ton)	%	(Tons.)	(Ton)	%	%	%	Real - Est.
TOTAL	39,328,012	4,266,806	10.85	42,645,014	4,934,853	11.57	-7.78	-13.54	-0.72
VERACRUZ	14,718,231	1,553,010	10.55	16,362,198	1,852,265	11.32	-10.05	-16.16	-0.77
JALISCO	4,959,680	554,723	11.18	5,328,260	632,608	11.87	-6.92	-12.31	-0.69
SAN LUIS POTOSÍ	2,517,670	283,657	11.27	3,224,437	394,554	12.24	-21.92	-28.11	-0.97
CHIAPAS	2,492,909	290,567	11.66	2,461,181	290,266	11.79	1.29	0.10	-0.14
OAXACA	2,115,020	220,340	10.42	2,090,599	250,806	12.00	1.17	-12.15	-1.58
TAMAULIPAS	1,660,101	167,141	10.07	1,833,500	206,564	11.27	-9.46	-19.09	-1.20
PUEBLA	1,566,130	197,970	12.64	1,616,057	203,286	12.58	-3.09	-2.61	0.06
SINALOA	1,536,392	135,618	8.83	1,582,204	151,049	9.55	-2.90	-10.22	-0.72
NAYARIT	1,419,361	167,679	11.81	1,373,600	165,200	12.03	3.33	1.50	-0.21
MORELOS	1,404,504	190,627	13.57	1,439,034	188,731	13.12	-2.40	1.00	0.46
QUINTANA ROO	1,340,920	124,204	9.26	1,298,000	139,197	10.72	3.31	-10.77	-1.46
TABASCO	1,133,328	111,496	9.84	1,373,252	146,457	10.67	-17.47	-23.87	-0.83
MICHOACÁN	1,075,733	123,993	11.53	1,091,587	129,316	11.85	-1.45	-4.12	-0.32
COLIMA	1,003,827	105,094	10.47	1,146,816	133,809	11.67	-12.47	-21.46	-1.20
CAMPECHE	384,205	40,687	10.59	424,290	50,745	11.96	-9.45	-19.82	-1.37

REPORTE DE AVANCE DE PRODUCCIÓN DE CAÑA Y AZÚCAR

Ciclo azucarero 2011/12

Reporte No. 23

SEMANA NO. 30

Período del 15 al 21 Abr. de 2012

Días acumulados de zafra: 174



GRADO DE AVANCE 1er. ESTIMADO 2011/12 - REPORTE ACUMULADO A LA SEMANA 30 - PRESENTACIÓN POR ESTADO

ESTADO	REAL ZAFRA 2011/12 (ACUMULADO)			TOTAL 1er. ESTIMADO 2011/12			GRADO DE AVANCE (REAL vs TOTAL EST.)		
	Sup. Cosecha-da	Caña Molida Bruta	Azúcar Física	Sup. Cosechada	Caña Molida Bruta	Azúcar Física	Sup. Cosechada	Caña Molida Bruta	Azúcar Física
	(Has.)	(Ton)	(Ton)	(Has.)	(Ton)	(Ton)	%		
TOTAL	592,458	39,328,012	4,266,806	718,255	45,929,813	5,339,462	82.49	85.63	79.91
VERACRUZ	236,583	14,718,231	1,553,010	286,746	16,899,209	1,921,629	82.51	87.09	80.82
JALISCO	57,688	4,959,680	554,723	68,378	5,844,957	700,551	84.37	84.85	79.18
SAN LUIS POTOSÍ	63,598	2,517,670	283,657	75,877	3,330,315	408,684	83.82	75.60	69.41
CHIAPAS	26,044	2,492,909	290,567	30,540	2,620,000	310,090	85.28	95.15	93.70
OAXACA	41,367	2,115,020	220,340	44,363	2,158,973	259,583	93.25	97.96	84.88
TAMAULIPAS	26,744	1,660,101	167,141	33,025	1,910,000	213,491	80.98	86.92	78.29
PUEBLA	13,145	1,566,130	197,970	16,261	1,694,757	214,378	80.84	92.41	92.35
SINALOA	18,758	1,536,392	135,618	20,718	1,814,826	176,605	90.54	84.66	76.79
NAYARIT	22,176	1,419,361	167,679	28,179	1,912,767	235,104	78.70	74.20	71.32
MORELOS	11,998	1,404,504	190,627	15,710	1,630,258	214,211	76.37	86.15	88.99
QUINTANA ROO	23,194	1,340,920	124,204	29,100	1,633,668	173,169	79.70	82.08	71.72
TABASCO	18,964	1,133,328	111,496	31,557	1,755,644	190,120	60.09	64.55	58.65
MICHOACÁN	12,819	1,075,733	123,993	13,280	1,108,077	131,392	96.53	97.08	94.37
COLIMA	11,366	1,003,827	105,094	15,522	1,192,072	139,710	73.23	84.21	75.22
CAMPECHE	8,015	384,205	40,687	8,999	424,290	50,746	89.06	90.55	80.18

REPORTE DE AVANCE DE PRODUCCIÓN DE CAÑA Y AZÚCAR

Ciclo azucarero 2011/12

Reporte No. 23

SEMANA NO. 30

Período del 15 al 21 Abr. de 2012

Días acumulados de zafra: 174



1er. ESTIMADO 2011/12 - REPORTE DE LA SEMANA 30 - PRESENTACIÓN POR CONSORCIO ^{2/}

CONSORCIO	ZAFRA 2011/12			1er. ESTIMADO 2011/12			VARIACIÓN (REAL / ESTIMADO)		
	Caña Molida Bruta	Azúcar Física	Rend. de Fábrica	Caña Molida Bruta	Azúcar Física	Rend. de Fábrica	Caña Molida Bruta	Azúcar Física	Rend. de Fábrica
	(Tons.)	(Tons.)	(%)	(Tons.)	(Tons.)	(%)	(%)	(%)	Dif.
TOTAL	1,713,191	193,357	11.29	1,478,104	186,791	12.64	15.90	3.51	-1.35
FEESA (9)	387,899	45,442	11.71	308,477	40,531	13.14	25.75	12.12	-1.42
BETA SAN MIGUEL (6)	247,400	27,526	11.13	236,606	29,016	12.26	4.56	-5.13	-1.14
G. AZUCARERO MÉXICO (4)	163,500	19,672	12.03	136,799	17,108	12.51	19.52	14.99	-0.47
PORRES (3)	123,115	13,160	10.69	0	0	0.00	-	-	-
ZUCARMEX (5)	118,067	14,189	12.02	207,872	24,931	11.99	-43.20	-43.09	0.02
SÁENZ (3)	116,636	13,552	11.62	88,555	10,780	12.17	31.71	25.72	-0.55
PIASA (2)	107,251	10,679	9.96	127,076	17,640	13.88	-15.60	-39.46	-3.92
G. AZUCAR. DEL TRÓPICO (2)	91,541	10,446	11.41	69,696	9,469	13.59	31.34	10.31	-2.18
PUGA	52,100	6,423	12.33	47,300	5,920	12.52	10.15	8.49	-0.19
PANTALEÓN	46,993	4,893	10.41	45,339	5,991	13.21	3.65	-18.32	-2.80
MOTZORONGO (2)	45,769	5,234	11.44	18,000	2,237	12.43	154.27	133.99	-0.99
SANTOS (6)	43,615	4,711	10.80	66,810	8,548	12.79	-34.72	-44.88	-1.99
GARCÍA GONZÁLEZ (3)	42,515	3,406	8.01	24,000	2,474	10.31	77.15	37.65	-2.30
FANJUL	36,312	3,348	9.22	33,642	3,704	11.01	7.94	-9.62	-1.79
MENCHACA	32,069	4,342	13.54	32,000	4,160	13.00	0.21	4.37	0.54
LA MARGARITA (3)	28,340	3,286	11.60	22,346	2,925	13.09	26.83	12.35	-1.49
PERNO	18,660	1,943	10.41	0	0	0.00	-	-	-
JIMÉNEZ SAINZ	11,410	1,105	9.69	13,587	1,358	9.99	-16.02	-18.61	-0.31

NOTAS: 2/ El valor entre paréntesis corresponde al número de ingenios que agrupa el Consorcio, cuando este dato es mayor a 1.

REPORTE DE AVANCE DE PRODUCCIÓN DE CAÑA Y AZÚCAR

Ciclo azucarero 2011/12

Reporte No. 23

SEMANA NO. 30

Período del 15 al 21 Abr. de 2012

Días acumulados de zafra: 174



1er. ESTIMADO 2011/12 – REPORTE ACUM.A LA SEMANA 30 - PRESENTACIÓN POR CONSORCIO ^{2/}

CONSORCIO	REAL ZAFRA 2011/12			1er. ESTIMADO 2011/12			VARIACIÓN (REAL / ESTIMADO)		
	Caña Molida Bruta	Azúcar Física Real	Rend. Fábrica	Caña Molida Bruta	Azúcar Física Real	Rend. Fábrica	Caña Molida Bruta	Azúcar Física Real	Rend. Fábrica
	(Tons.)	(Ton)	%	(Tons.)	(Ton)	%	%	%	Real - Est.
TOTAL	39,328,012	4,266,806	10.85	42,645,014	4,934,853	11.57	-7.78	-13.54	-0.72
FEESA (9)	8,188,677	950,532	11.61	8,760,255	1,045,888	11.94	-6.52	-9.12	-0.33
BETA SAN MIGUEL (6)	5,191,404	535,940	10.32	5,630,406	648,014	11.51	-7.80	-17.30	-1.19
ZUCARMEX (5)	3,599,274	416,172	11.56	3,991,738	487,113	12.20	-9.83	-14.56	-0.64
G. AZUCARERO MÉXICO (4)	3,054,995	320,606	10.49	3,235,147	366,596	11.33	-5.57	-12.55	-0.84
PIASA (2)	2,717,250	276,975	10.19	3,017,876	359,710	11.92	-9.96	-23.00	-1.73
SÁENZ (3)	2,559,822	275,083	10.75	2,766,999	318,508	11.51	-7.49	-13.63	-0.76
SANTOS (6)	2,434,110	259,922	10.68	2,895,605	323,566	11.17	-15.94	-19.67	-0.50
PORRES (3)	2,357,356	243,638	10.34	2,460,094	264,049	10.73	-4.18	-7.73	-0.40
G. AZUCAR. DEL TRÓPICO (2)	1,713,921	193,999	11.32	1,774,290	212,180	11.96	-3.40	-8.57	-0.64
LA MARGARITA (3)	1,414,108	159,029	11.25	1,421,635	171,783	12.08	-0.53	-7.42	-0.84
MOTZORONGO (2)	1,312,024	139,733	10.65	1,230,726	141,255	11.48	6.61	-1.08	-0.83
GARCÍA GONZÁLEZ (3)	872,199	76,132	8.73	1,054,440	104,311	9.89	-17.28	-27.01	-1.16
PUGA	861,000	98,347	11.42	814,600	94,480	11.60	5.70	4.09	-0.18
PANTALEÓN	742,108	85,026	11.46	976,166	121,097	12.41	-23.98	-29.79	-0.95
FANJUL	636,094	62,328	9.80	726,516	78,646	10.83	-12.45	-20.75	-1.03
MENCHACA	558,361	69,332	12.42	559,000	70,720	12.65	-0.11	-1.96	-0.23
LOS MOCHIS *	553,467	46,443	8.39	613,605	58,599	9.55	-9.80	-20.74	-1.16
PERNO	415,171	43,531	10.49	464,260	54,594	11.76	-10.57	-20.26	-1.27
JIMÉNEZ SAINZ	146,671	14,039	9.57	160,587	13,743	8.56	-8.67	2.16	1.01

NOTAS: 2/ El valor entre paréntesis corresponde al número de ingenios que agrupa el Consorcio, cuando este dato es mayor a 1.

REPORTE DE AVANCE DE PRODUCCIÓN DE CAÑA Y AZÚCAR

Ciclo azucarero 2011/12

Reporte No. 23

SEMANA NO. 30

Período del 15 al 21 Abr. de 2012

Días acumulados de zafra: 174



**GRADO DE AVANCE 1er. ESTIMADO 2011/12 - REPORTE ACUMULADO A LA SEMANA 30 -
PRESENTACIÓN POR CONSORCIO ^{2/}**

CONSORCIO	REAL ZAFRA 2011/12 (ACUMULADO)			TOTAL 1er. ESTIMADO 2011/12			GRADO DE AVANCE (REAL vs TOTAL EST.)		
	Sup. Cosechada	Caña Molida Bruta	Azúcar Física	Sup. Cosechada	Caña Molida Bruta	Azúcar Física	Sup. Cosechada	Caña Molida Bruta	Azúcar Física
	(Has.)	(Ton)	(Ton)	(Has.)	(Ton)	(Ton)	%		
TOTAL	592,458	39,328,012	4,266,806	718,255	45,929,813	5,339,462	82.49	85.63	79.91
FEESA (9)	115,058	8,188,677	950,532	133,270	9,175,157	1,100,576	86.33	89.25	86.37
BETA SAN MIGUEL (6)	82,906	5,191,404	535,940	108,474	6,284,294	722,514	76.43	82.61	74.18
ZUCARMEX (5)	42,691	3,599,274	416,172	53,323	4,371,221	534,787	80.06	82.34	77.82
G. AZUCARERO MÉXICO (4)	40,596	3,054,995	320,606	49,745	3,749,086	424,178	81.61	81.49	75.58
PIASA (2)	47,427	2,717,250	276,975	62,483	3,125,634	375,076	75.90	86.93	73.84
SÁENZ (3)	34,614	2,559,822	275,083	45,294	3,156,288	367,149	76.42	81.10	74.92
SANTOS (6)	49,926	2,434,110	259,922	55,202	2,895,606	323,566	90.44	84.06	80.33
PORRES (3)	30,856	2,357,356	243,638	34,223	2,460,094	264,049	90.16	95.82	92.27
G. AZUCAR. DEL TRÓPICO (2)	22,730	1,713,921	193,999	25,048	1,774,290	212,179	90.75	96.60	91.43
LA MARGARITA (3)	29,478	1,414,108	159,029	30,687	1,443,980	174,708	96.06	97.93	91.03
MOTZORONGO (2)	24,373	1,312,024	139,733	23,688	1,273,342	146,429	102.89	103.04	95.43
GARCÍA GONZÁLEZ (3)	13,699	872,199	76,132	18,540	1,112,440	111,023	73.89	78.40	68.57
PUGA	11,342	861,000	98,347	17,650	1,217,850	146,142	64.26	70.70	67.30
PANTALEÓN	8,335	742,108	85,026	14,824	1,116,085	138,994	56.22	66.49	61.17
FANJUL	10,406	636,094	62,328	13,836	750,000	81,832	75.21	84.81	76.17
MENCHACA	10,834	558,361	69,332	10,529	694,917	88,962	102.90	80.35	77.93
LOS MOCHIS *	7,288	553,467	46,443	7,654	613,605	58,599	95.21	90.20	79.26
PERNO	7,293	415,171	43,531	8,461	464,268	54,954	86.19	89.42	79.21
JIMÉNEZ SAINZ	2,607	146,671	14,039	3,166	160,587	13,745	82.34	91.33	102.14

* **Nota:** El Grupo / Ingenio ha concluido la zafra, por lo que el indicador es **Grado de Cumplimiento** respecto de lo proyectado en el 1er. Estimado de Producción

^{2/} El valor entre paréntesis corresponde al número de ingenios que agrupa el Consorcio, cuando este dato es mayor a 1.

ANEXO

COMPARATIVO AVANCE REAL Y PRIMER ESTIMADO

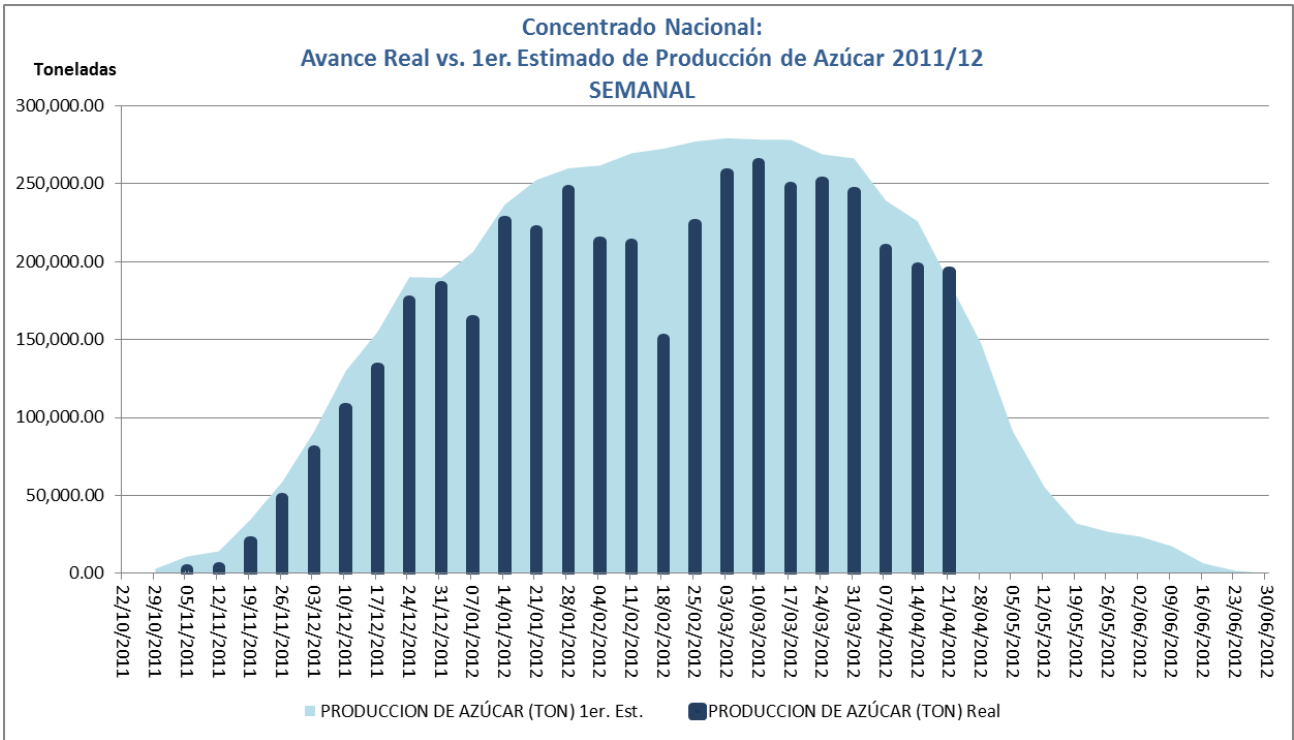
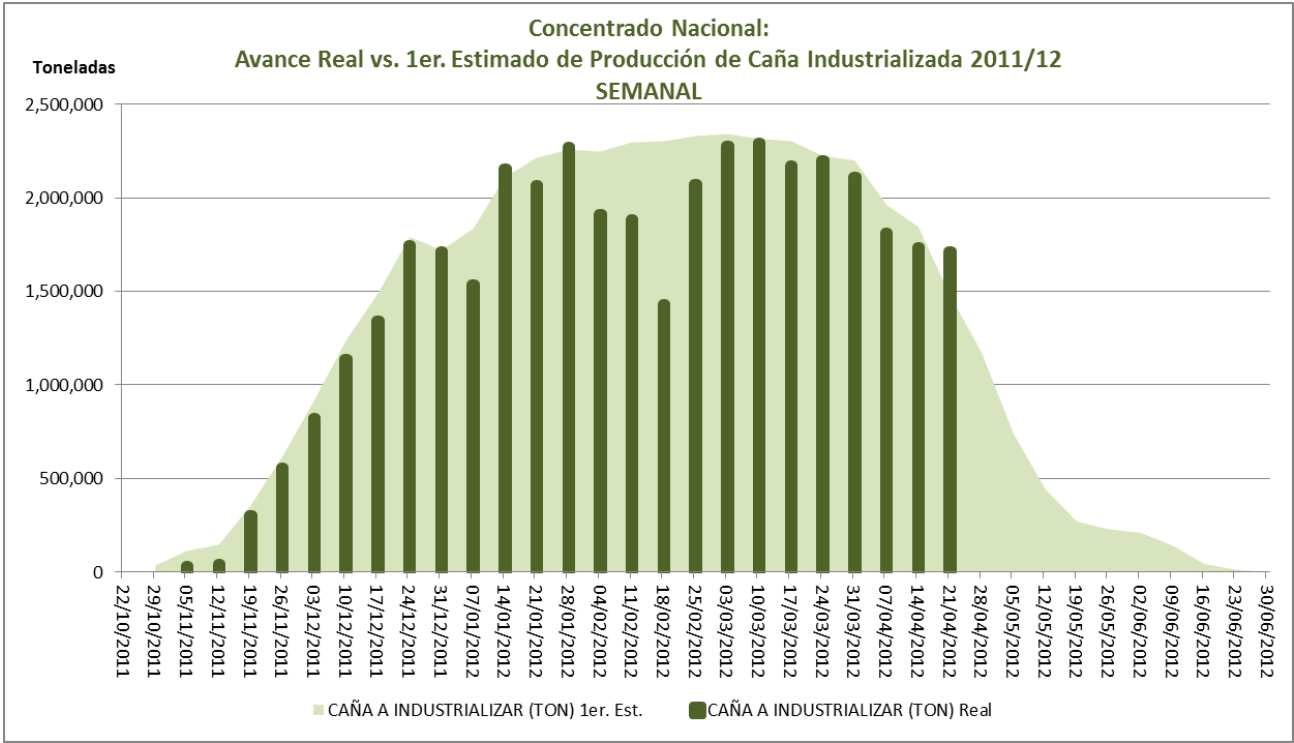



ANEXO COMPARATIVO AVANCE REAL Y PRIMER ESTIMADO

Campeche: Avance real vs. 1er. Estimado de producción de Caña Industrializada 2011/12 – SEMANAL

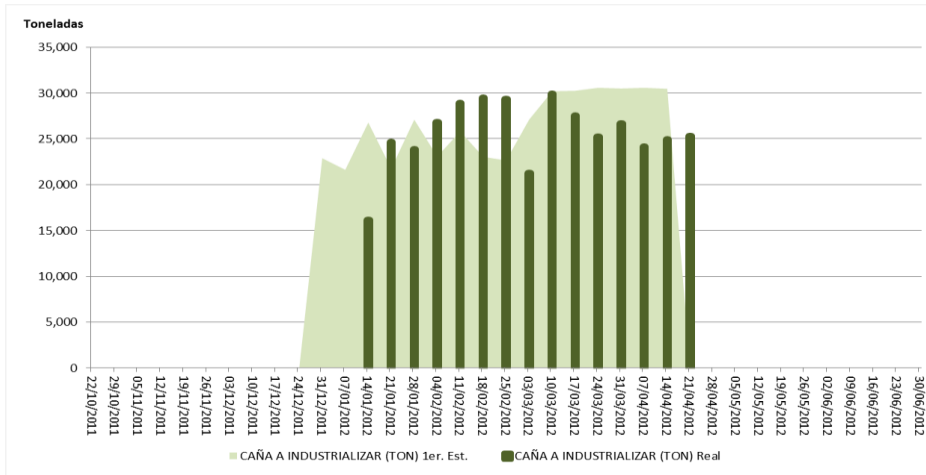

Colima: Avance real vs. 1er. Estimado de producción de Caña Industrializada 2011/12 – SEMANAL

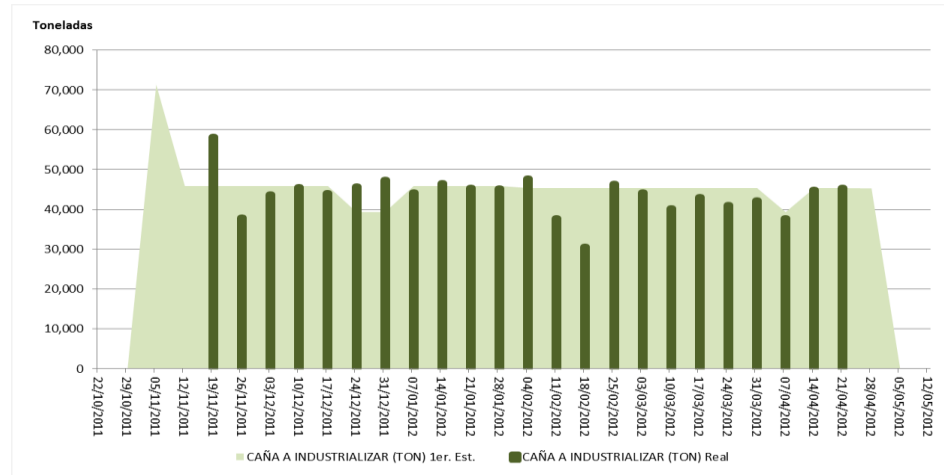

Campeche: Avance real vs. 1er. Estimado de producción de Azúcar 2011/12 SEMANAL

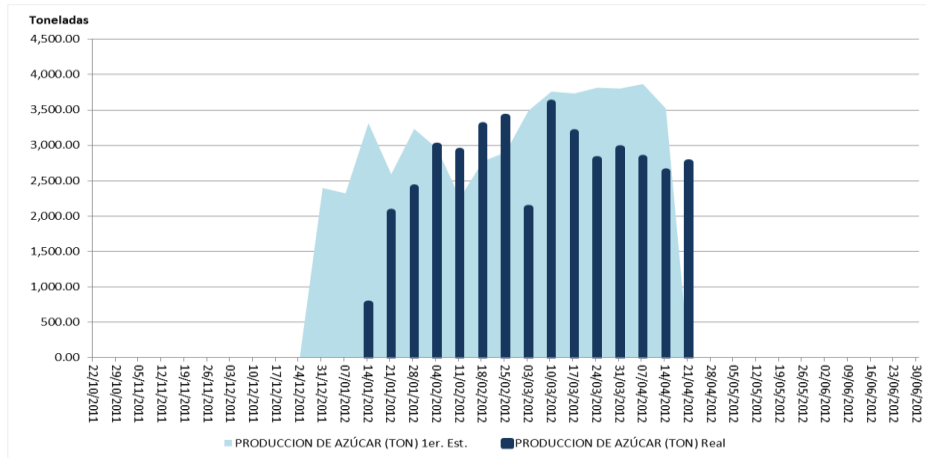

Colima: Avance real vs. 1er. Estimado de producción de Azúcar 2011/12 SEMANAL

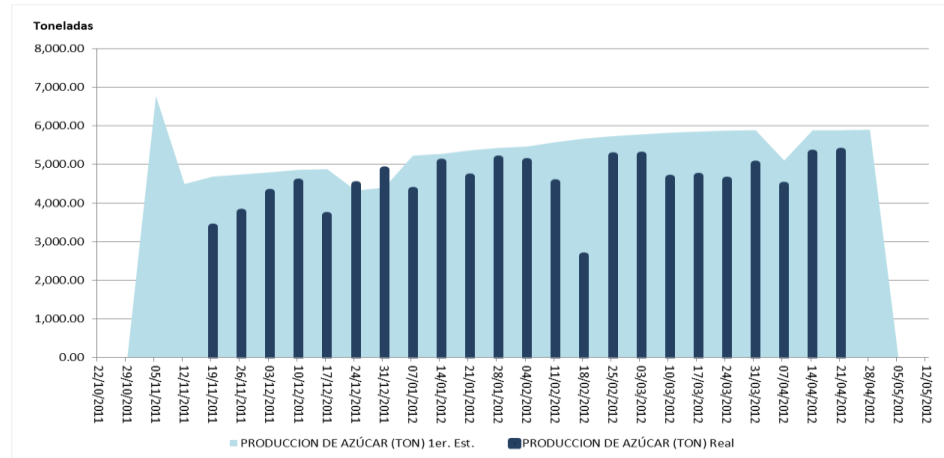



ANEXO COMPARATIVO AVANCE REAL Y PRIMER ESTIMADO

Chiapas: Avance real vs. 1er. Estimado de producción de Caña Industrializada 2011/12 - SEMANAL

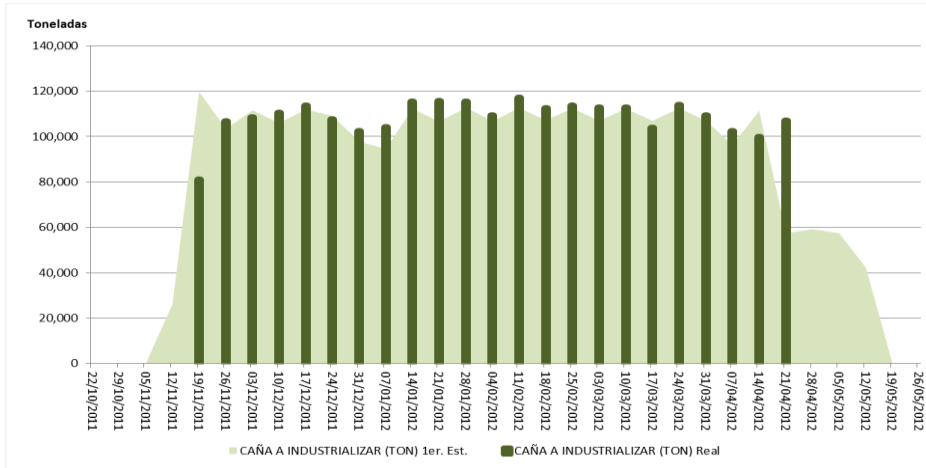

Jalisco: Avance real vs. 1er. Estimado de producción de Caña Industrializada 2011/12 - SEMANAL

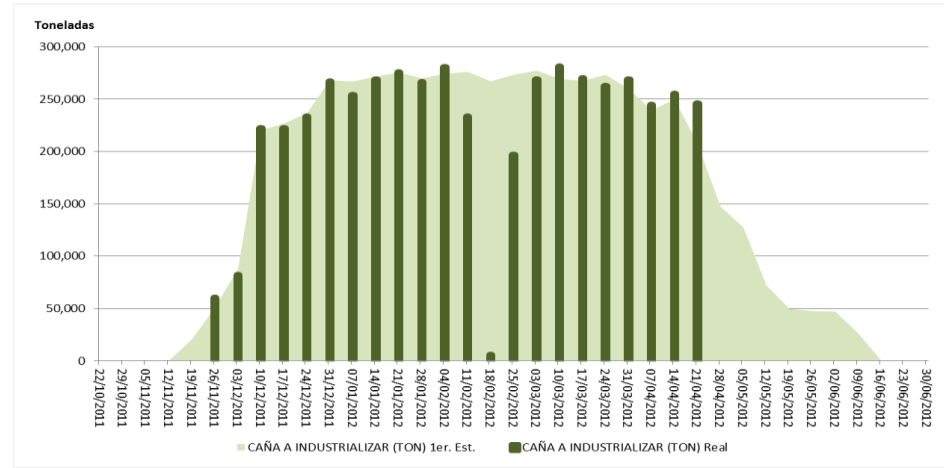

Chiapas: Avance real vs. 1er. Estimado de producción de Azúcar 2011/12 SEMANAL

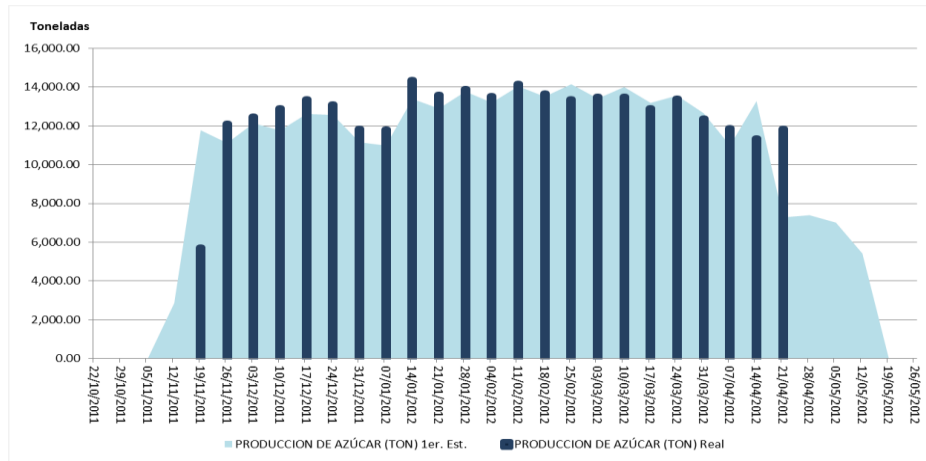

Jalisco: Avance real vs. 1er. Estimado de producción de Azúcar 2011/12 SEMANAL

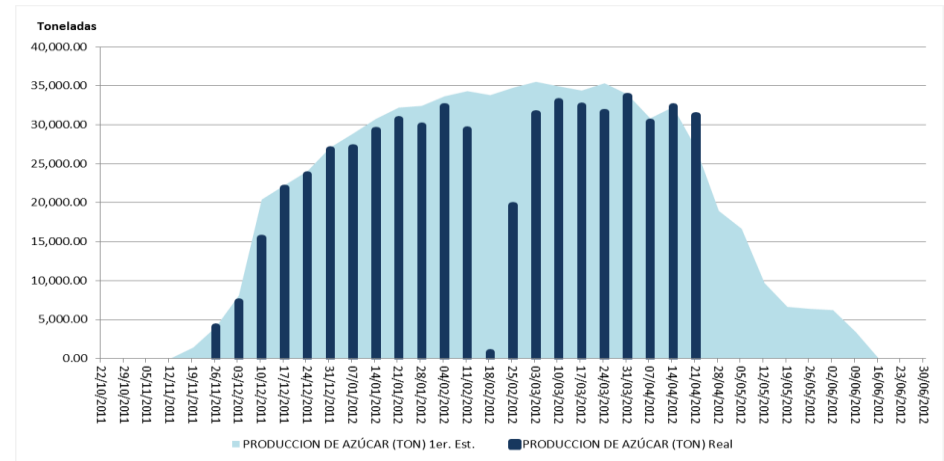



ANEXO COMPARATIVO AVANCE REAL Y PRIMER ESTIMADO

Michoacán: Avance real vs. 1er. Estimado de producción de Caña Industrializada 2011/12 - SEMANAL

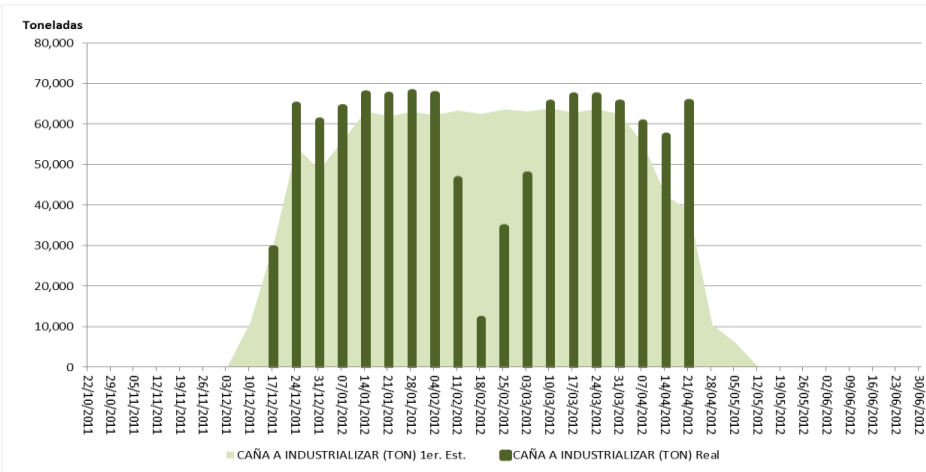

Morelos: Avance real vs. 1er. Estimado de producción de Caña Industrializada 2011/12 - SEMANAL

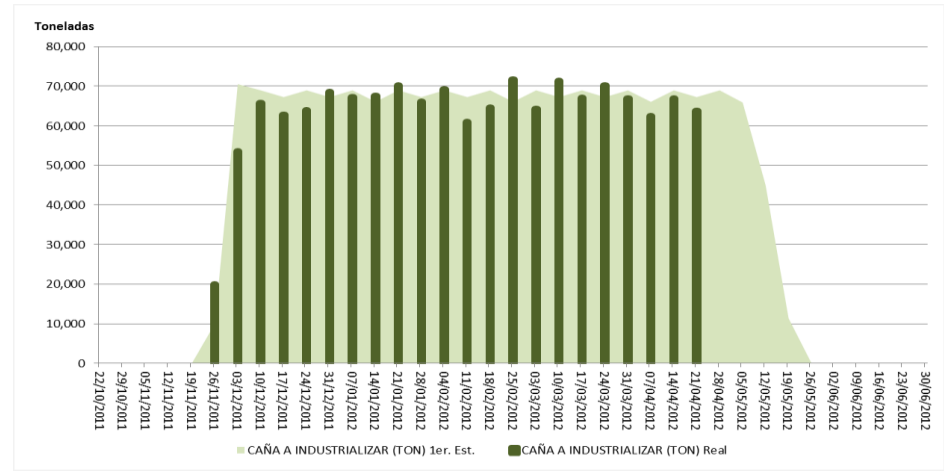

Michoacán: Avance real vs. 1er. Estimado de producción de Azúcar 2011/12 SEMANAL

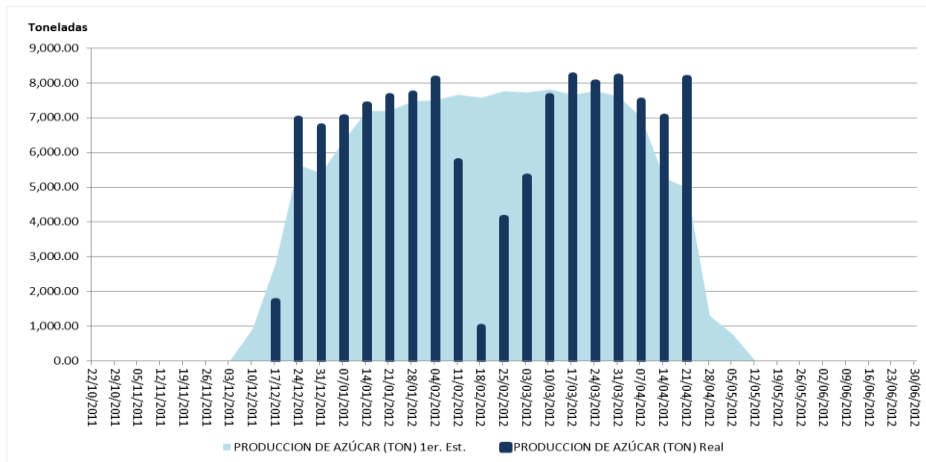

Morelos: Avance real vs. 1er. Estimado de producción de Azúcar 2011/12 SEMANAL

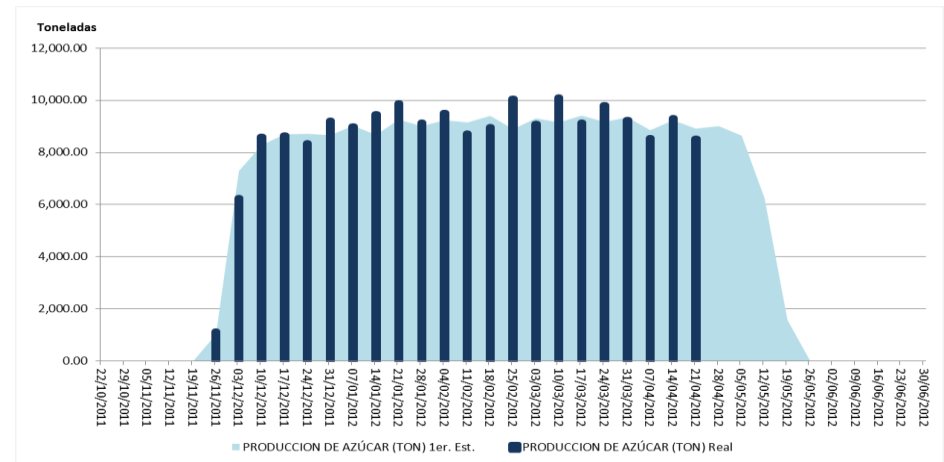



ANEXO COMPARATIVO AVANCE REAL Y PRIMER ESTIMADO

Nayarit: Avance real vs. 1er. Estimado de producción de Caña Industrializada 2011/12 - SEMANAL

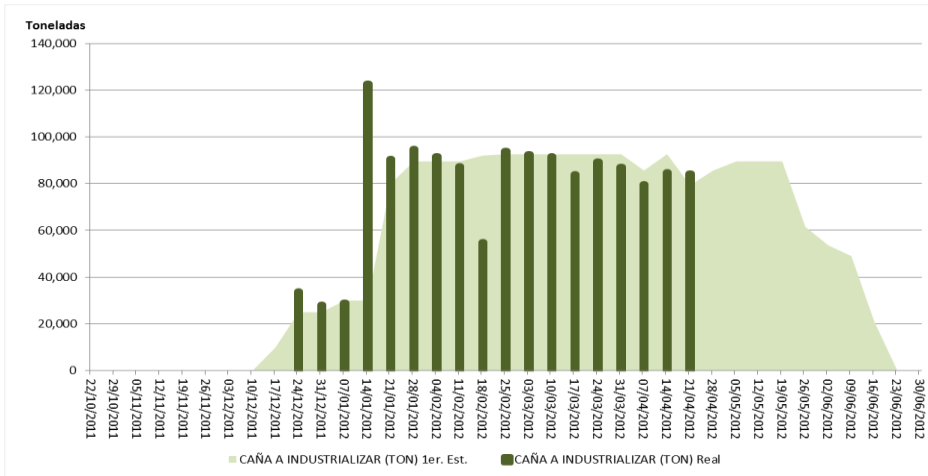

Oaxaca: Avance real vs. 1er. Estimado de producción de Caña Industrializada 2011/12 - SEMANAL

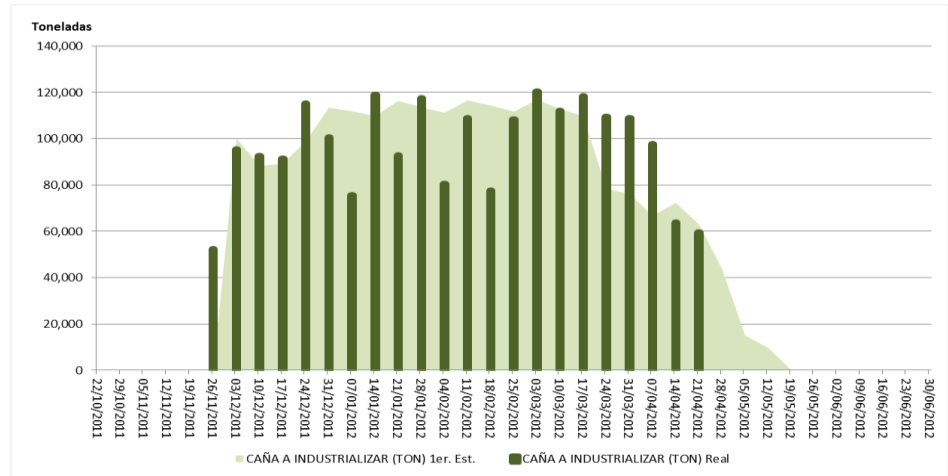

Nayarit: Avance real vs. 1er. Estimado de producción de Azúcar 2011/12 SEMANAL

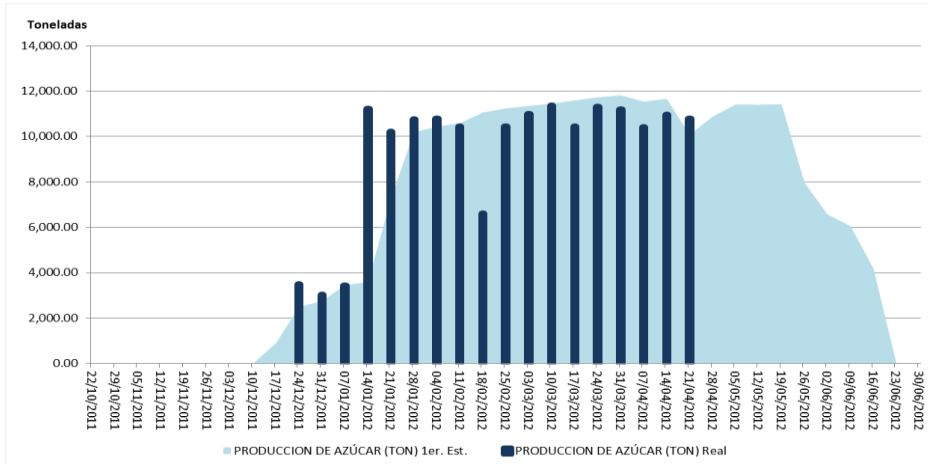

Oaxaca: Avance real vs. 1er. Estimado de producción de Azúcar 2011/12 SEMANAL

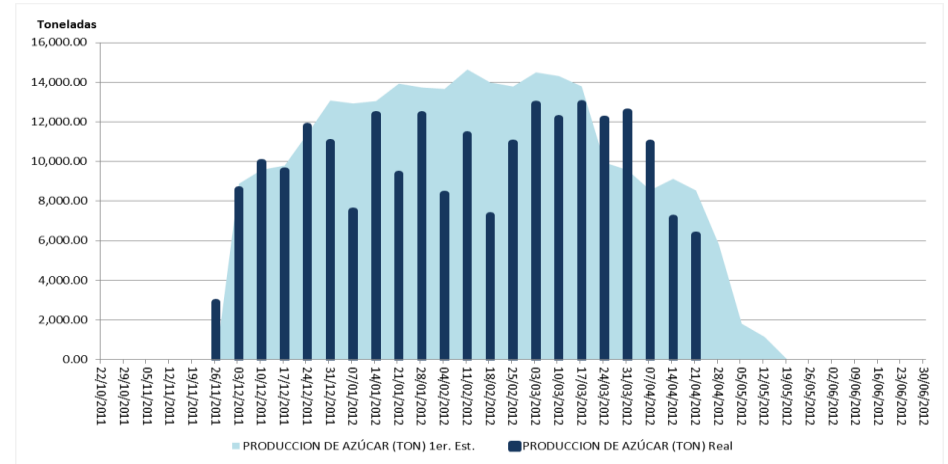



ANEXO COMPARATIVO AVANCE REAL Y PRIMER ESTIMADO

Puebla: Avance real vs. 1er. Estimado de producción de Caña Industrializada 2011/12 - SEMANAL

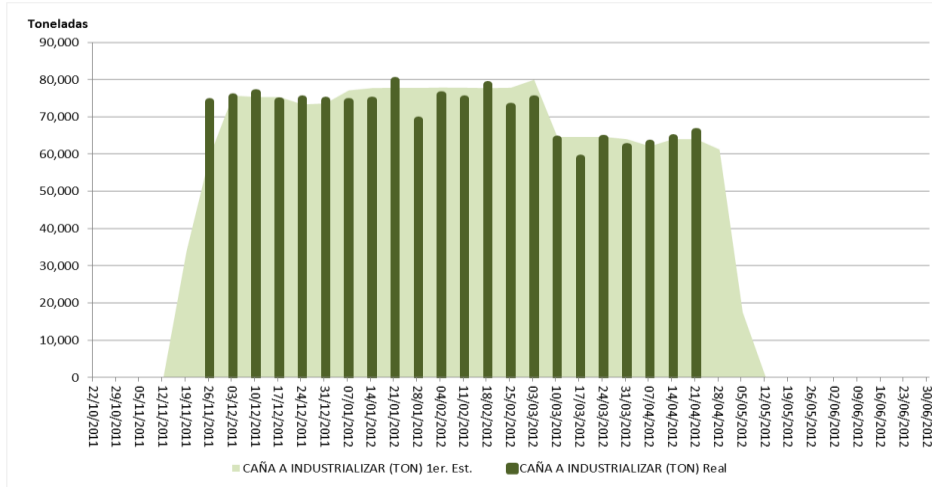

Quintana Roo: Avance real vs. 1er. Estimado de producción de Caña Industrializada 2011/12 - SEMANAL

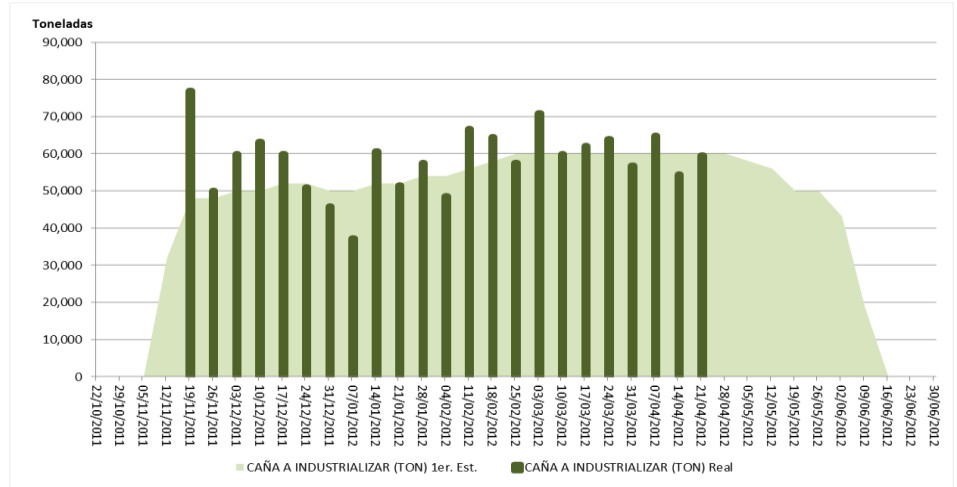

Puebla: Avance real vs. 1er. Estimado de producción de Azúcar 2011/12 SEMANAL

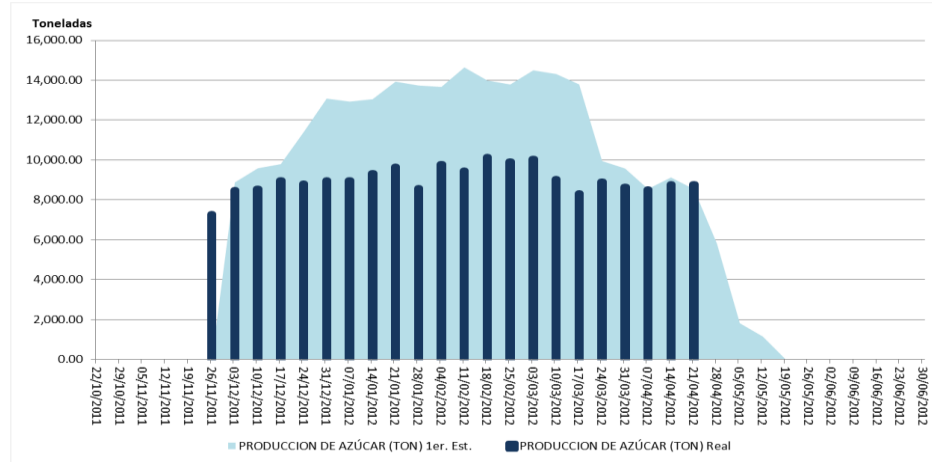

Quintana Roo: Avance real vs. 1er. Estimado de producción de Azúcar 2011/12 SEMANAL

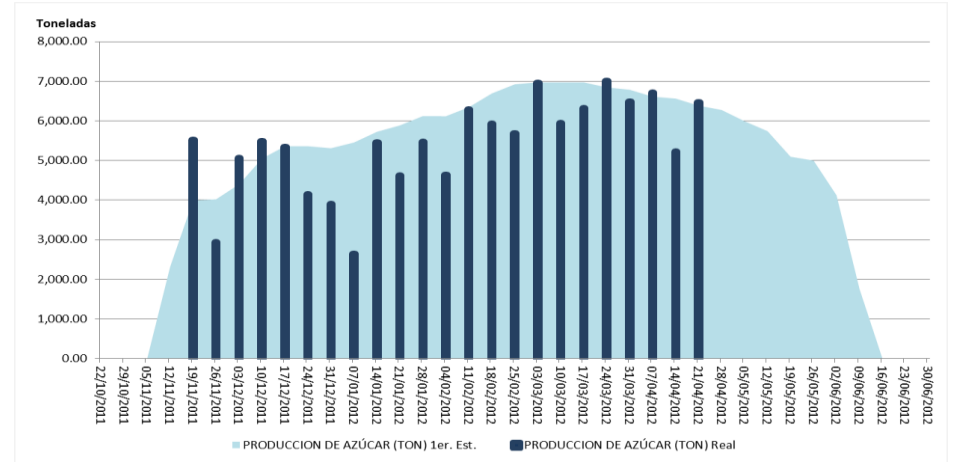



ANEXO COMPARATIVO AVANCE REAL Y PRIMER ESTIMADO

San Luis Potosí: Avance real vs. 1er. Estimado de producción de Caña Industrializada 2011/12 - SEMANAL

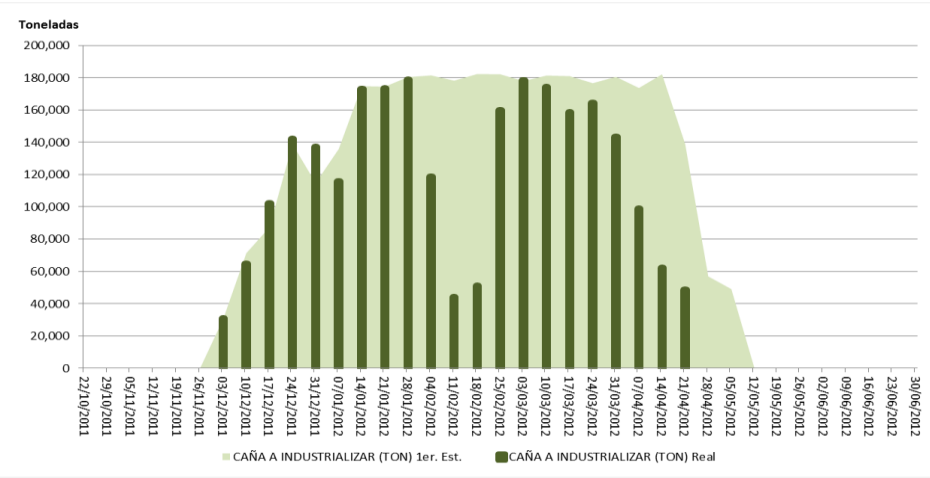

Sinaloa: Avance real vs. 1er. Estimado de producción de Caña Industrializada 2011/12 - SEMANAL

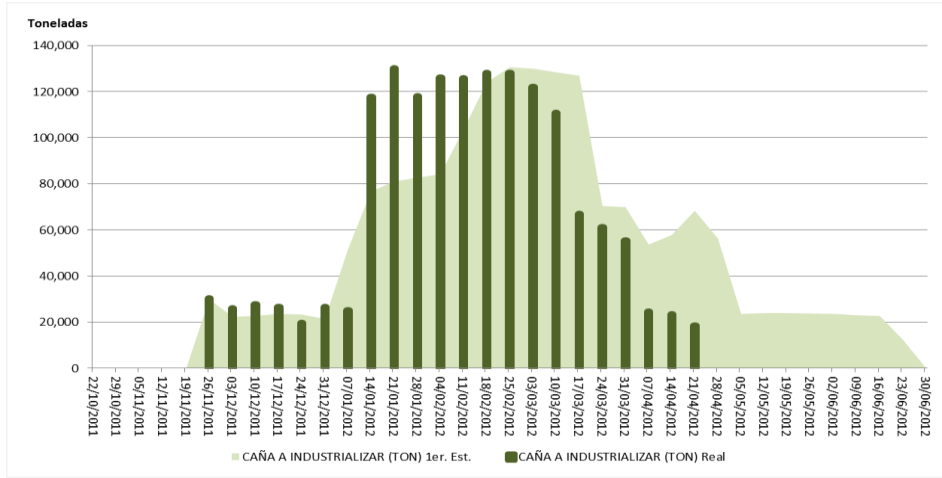

San Luis Potosí: Avance real vs. 1er. Estimado de producción de Azúcar 2011/12 SEMANAL

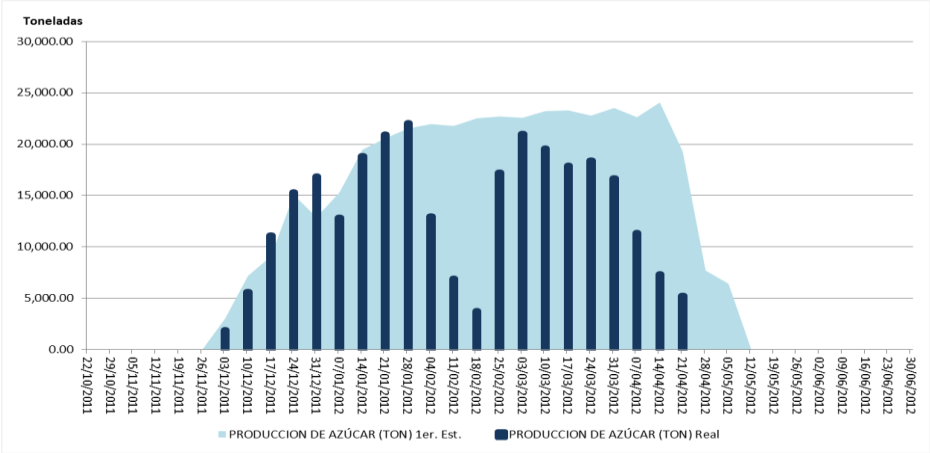

Sinaloa: Avance real vs. 1er. Estimado de producción de Azúcar 2011/12 SEMANAL

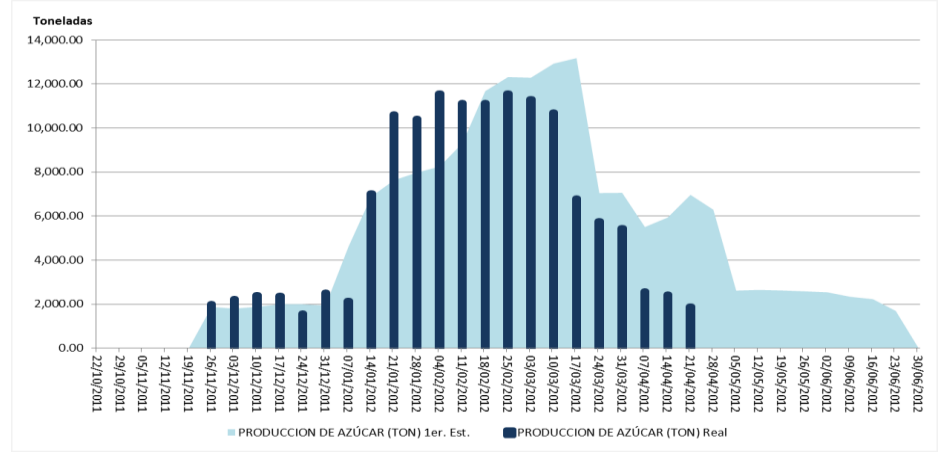



ANEXO COMPARATIVO AVANCE REAL Y PRIMER ESTIMADO

Tabasco: Avance real vs. 1er. Estimado de producción de Caña Industrializada 2011/12 - SEMANAL

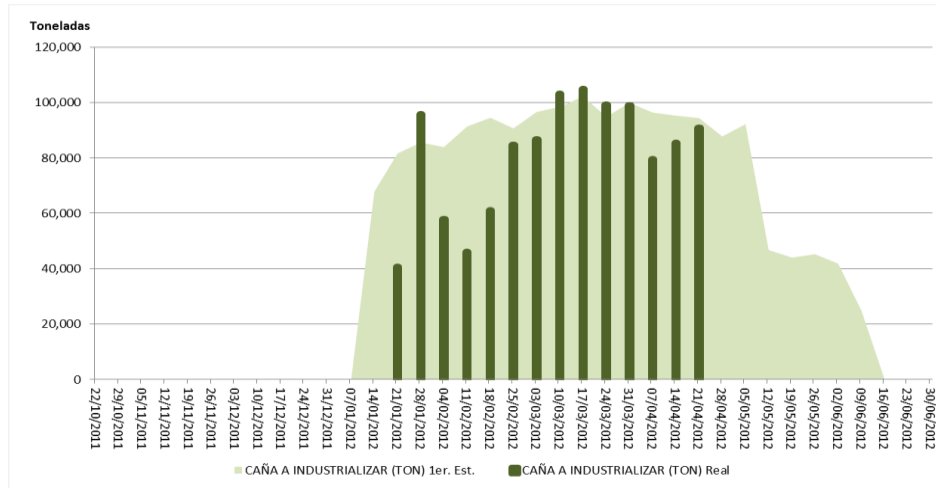

Tamaulipas: Avance real vs. 1er. Estimado de producción de Caña Industrializada 2011/12 - SEMANAL

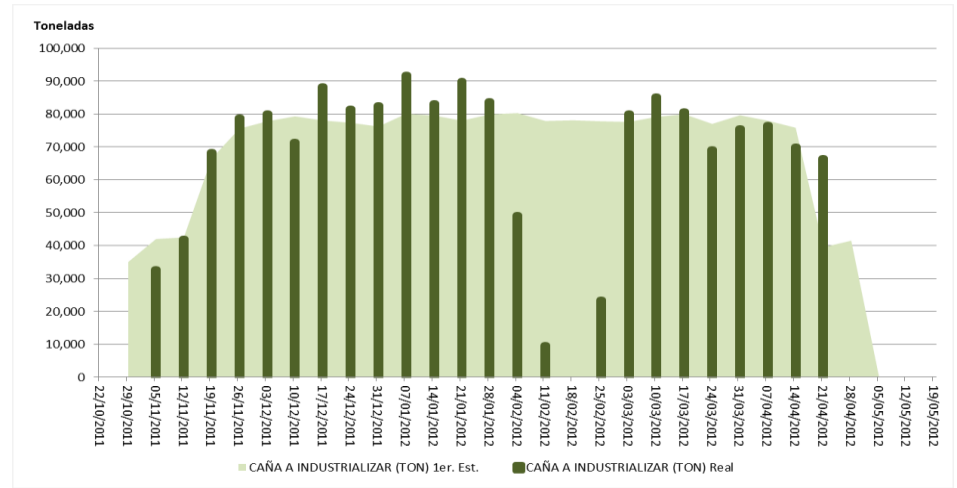

Tabasco: Avance real vs. 1er. Estimado de producción de Azúcar 2011/12 SEMANAL

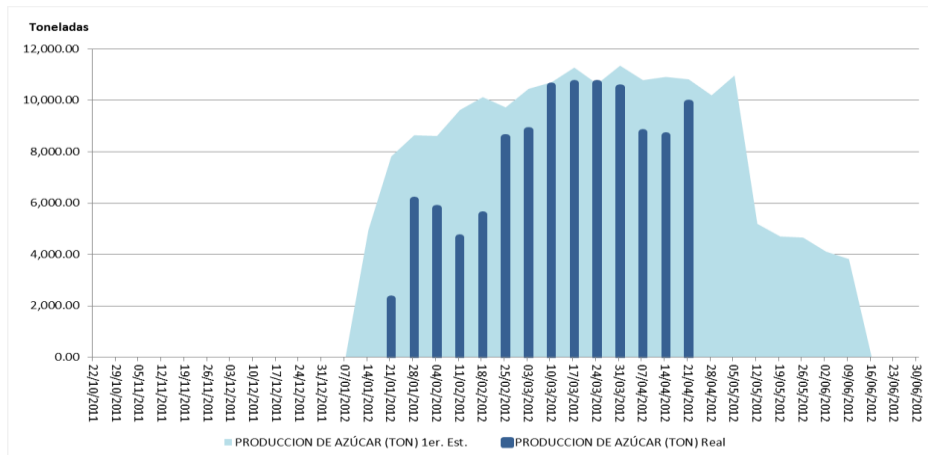

Tamaulipas: Avance real vs. 1er. Estimado de producción de Azúcar 2011/12 SEMANAL

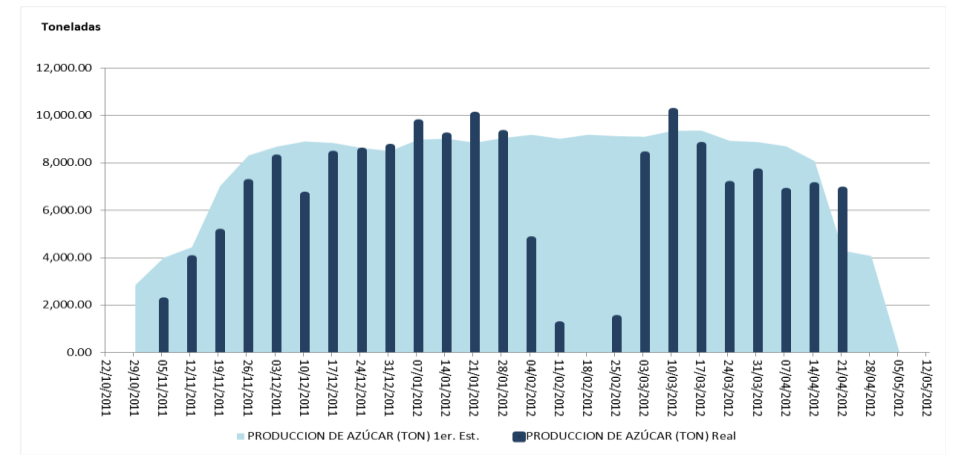



ANEXO COMPARATIVO AVANCE REAL Y PRIMER ESTIMADO

Veracruz: Avance real vs. 1er. Estimado de producción de Caña Industrializada 2011/12 – SEMANAL

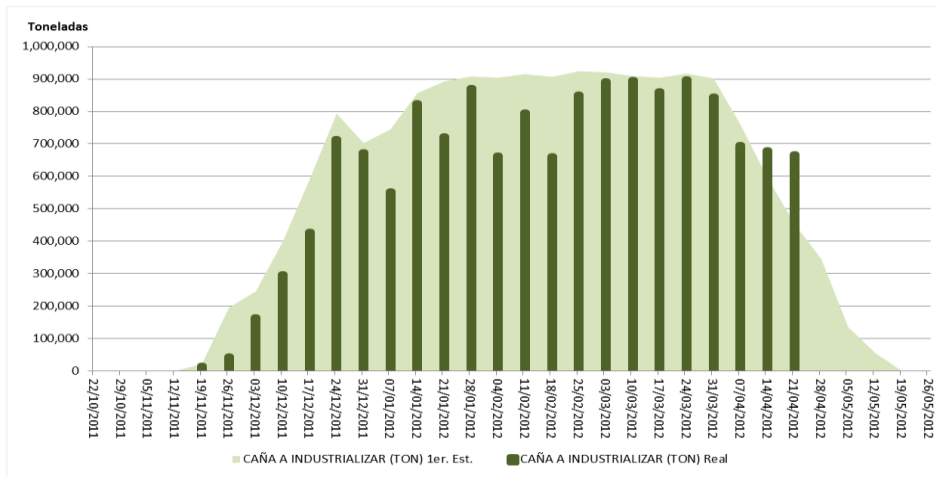

Veracruz: Avance real vs. 1er. Estimado de producción de Azúcar 2011/12 SEMANAL

