



PRESENTACIÓN

El reporte semanal de Producción está en constante evolución en cuanto a su formato de presentación y contenido, por lo cual, para la actual zafra 2011/12 hemos agrupado la información en distintos rubros, con el objetivo de que sea de fácil consulta. Por ello y a manera de introducción al usuario del mismo, exhibimos el contenido del presente reporte, agrupado de la manera siguiente:

1.- Avance nacional. (Pág. 2)

Se presenta el comparativo de las cifras nacionales de las 10 variables que conforman el presente Reporte, a la semana y acumulado, respecto de la zafra pasada y en relación al **primer** estimado de producción de la zafra 2011/12.

Asimismo, cuenta con un breve resumen de las condiciones actuales de avance de la zafra y su comparativo contra el primer estimado de producción y períodos anteriores, incluyendo una tabla del grado de avance real acumulado respecto del total del primer estimado del sector azucarero. Por último en este apartado, se presenta una tabla con los inicios de zafra de los ingenios.

2.- Información de campo. (Pág. 4)

Muestra el comparativo de las cifras de hectáreas cosechadas, toneladas de caña molida y rendimiento de campo, a la semana y acumulado, respecto de la zafra pasada, por ingenio, estado y consorcio.

3.- Información de fábrica. (Pág. 11)

Se presenta el comparativo de las cifras de toneladas de caña molida, azúcar física real y rendimiento de fábrica, a la semana y acumulado, respecto de la zafra pasada.

4.- Información de azúcar por clase. (Pág. 18)

Exhibe el comparativo de las cifras de producción de azúcar física real y el desglose de los tipos de azúcar: refinada, blanco especial, estándar y mascabado, a la semana y acumulado, respecto de la zafra pasada, por ingenio, estado y consorcio.

5.- Comparativo y grado de avance de la zafra respecto del 1er estimado de producción. (Pág. 26)

En este apartado se muestra un comparativo semanal y acumulado respecto de la superficie cosechada, caña molida, azúcar producida y rendimiento de fábrica reales respecto de lo previsto en el primer estimado de producción de los ingenios, así como el grado de avance de la superficie cosechada, caña molida y azúcar producida reales respecto de los totales del 1er Estimado de producción de la zafra 2011/12, por ingenio, estado y consorcio.

ANEXO DE GRÁFICOS. (Pág. 37)

En este apartado se muestra el grado de avance real de la caña molida y la producción de azúcar respecto de las cifras semanales proyectadas en el primer estimado de producción. Esta información se presenta a nivel nacional y por estado.

Es importante destacar que los cambios que ha tenido esta emisión del Reporte de Avance de Producción de Caña y Azúcar se han realizado con base en las diversas solicitudes, comentarios y opiniones recibidas de nuestros usuarios de la información, como parte de los esfuerzos del CONADESUCA en atender las diversos requerimientos que tienen nuestros clientes, y no como una forma arbitraria de presentar los datos; por lo que este reporte puede seguir sujeto a mejoras en ediciones posteriores.

REPORTE DE AVANCE DE PRODUCCIÓN DE CAÑA Y AZÚCAR

Ciclo azucarero 2011/12

Reporte No. 20

SEMANA NO. 27

Período del 25 al 31 Mar. de 2012

Días acumulados de zafra: 153



4 de abril de 2012

En el presente reporte se cuenta con información de 52 ingenios al cierre de la Semana 27 del actual ciclo azucarero (31 de marzo de 2012), de un total de 52 que laboraron. El CONADESUCA estimó la superficie cosechada de los ingenios El Molino, Azsuremex, Ctral. Progreso, El Refugio y La Primavera.

Con base en las cifras que el CONADESUCA obtuvo en el **Primer** Estimado de Producción del ciclo azucarero 2011/12, al cierre de la Semana no. 27 se tenía la expectativa de que estuvieran laborando un total de 52 ingenios.

En la semana del 25 al 31 de marzo de 2012, se presentó la conclusión de labores de los Ingenios Alianza Popular, Avance Regional (La Primavera) y El Refugio.

INGENIO	Fecha de Cierre		
	1er. Est.	Real	Observación
CALIPAM	07/03/2012	04/03/2012	Adelantó 3 días su cierre
LOS MOCHIS	17/03/2012	12/03/2012	Adelantó 5 días su cierre
ALIANZA POPULAR	15/04/2012	31/03/12	Adelantó 16 días su cierre
A. REGIONAL (LA PRIMAVERA)	27/04/2012	30/03/12	Adelantó 28 días su cierre
EL REFUGIO	09/05/2012	31/01/2012	Adelantó 39 días su cierre

Los 15 Estados de producción azucarera se mantienen laborando.

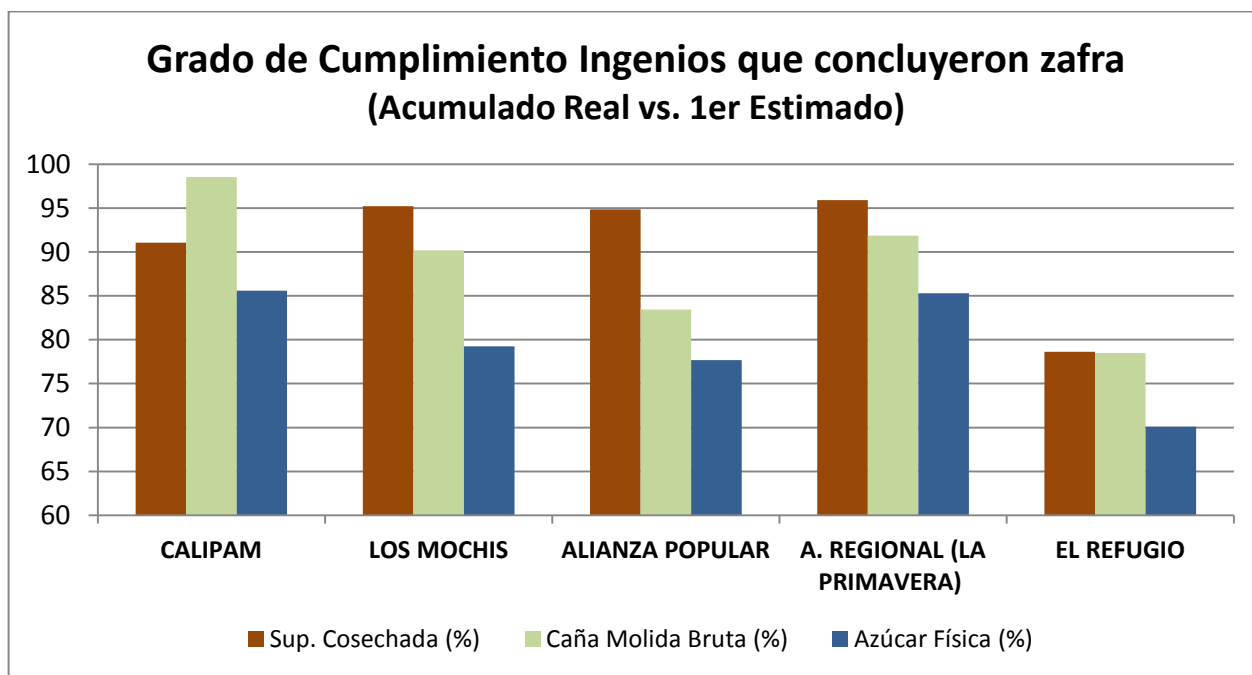

PRECISIONES RESPECTO AL GRADO DE CUMPLIMIENTO

Menor al 100%	Igual al 100%	Superior al 100%
No se cumplió con las cifras del 1er Estimado	Desempeño igual al proyectado en el 1er Estimado	Desempeño por arriba del 1er Estimado

REPORTE DE AVANCE DE PRODUCCIÓN DE CAÑA Y AZÚCAR

Ciclo azucarero 2011/12

Reporte No. 20

SEMANA NO. 27

Período del 25 al 31 Mar. de 2012

Días acumulados de zafra: 153



COMPARATIVO DE AVANCE A NIVEL NACIONAL

(Datos de la Semana no. 27 de cada ciclo azucarero)

ZAFRAS	Sup. Cosechada	Caña Molida Bruta	Rend. de Campo	Azúcar Física Real	Rend. Fábrica	Az. Ref.	Az. Bco. Esp.	Az. Est.	Az. Masc.	Ingenios que reportan
	(Has.)	(Tons.)	(Ton/Ha)	(Ton)	%	(Ton)	(Ton)	(Ton)	(Ton)	No.
2011/12	36,645	2,111,373	57.62	244,404	11.58	70,367	10,948	163,089	0	52
2010/11 ^{1/}	31,155	1,932,535	62.03	239,325	12.38	82,738	17,654	135,098	3,935	49
Var. % 2012 vs. 2011	17.62	9.25	-7.11	2.12	-6.53	-14.95	-37.98	20.72	-	3

NOTAS:

1/ Se presenta información al 2 de abril de 2011.

COMPARATIVO DE AVANCE A NIVEL NACIONAL

(Datos acumulados a la Semana no. 27 de cada ciclo azucarero)

ZAFRAS	Sup. Cosechada	Caña Molida Bruta	Rend. de Campo	Azúcar Física Real	Rend. Fábrica	Az. Ref.	Az. Bco. Esp.	Az. Est.	Az. Masc.	Ingenios que reportan
	(Has.)	(Tons.)	(Ton/Ha)	(Ton)	%	(Ton)	(Ton)	(Ton)	(Ton)	No.
2011/12	508,000	34,069,048	67.07	3,668,638	10.77	1,073,331	175,063	2,404,594	15,650	52
2010/11 ^{1/}	503,247	35,425,569	70.39	4,123,281	11.64	1,308,873	161,560	2,610,525	42,323	49
Var. % 2012 vs. 2011	0.92	-3.83	-4.71	-11.03	-7.48	-18.00	8.36	-7.89	-63.02	3

NOTAS:

1/ Se presenta información al 2 de abril de 2011.

COMPARATIVO DE AVANCE A NIVEL NACIONAL

(Datos de la Semana no. 27 del ciclo 2010/11, REAL VS. 1ER. ESTIMADO)

ZAFRAS	SEMANAL			ACUMULADO			GRADO AVANCE TOTAL 1ER EST.			Ingenios que reportan
	Caña Molida Bruta	Azúcar Física Real	Rend. Fábrica	Caña Molida Bruta	Azúcar Física Real	Rend. Fábrica	Sup. Cosechada	Caña Molida Bruta	Azúcar Física	
	(Tons.)	(Ton)	%	(Tons.)	(Ton)	%	%			No.
Real zafra 11/12	2,111,373	244,404	11.58	34,069,048	3,668,638	10.77	70.71	74.18	68.71	52
1er. Est. 2011/12	2,198,639	266,288	12.11	37,330,445	4,278,917	11.46				52
Var. % Real vs. Estimado	-3.97	-8.22	-4.42	-8.74	-14.26	-6.05				0

REPORTE DE AVANCE DE PRODUCCIÓN DE CAÑA Y AZÚCAR

Ciclo azucarero 2011/12

Reporte No. 20

SEMANA NO. 27

Período del 25 al 31 Mar. de 2012

Días acumulados de zafra: 153



INFORMACIÓN DE CAMPO - REPORTE DE LA SEMANA 27 - PRESENTACIÓN POR INGENIO

INGENIO	ZAFRA 2011/12			ZAFRA 2010/11 1/			VARIACIÓN 2011/12 vs 2010/11		
	Sup. Cosechada	Caña Molida Bruta	Rend. de Campo	Sup. Cosechada	Caña Molida Bruta	Rend. de Campo	Sup. Cosechada	Caña Molida Bruta	Rend. de Campo
	(Has.)	(Tons.)	(Ton/Ha)	(Has.)	(Tons.)	(Ton/Ha)	(%)	(%)	Dif.
TOTAL	36,645	2,111,373	57.62	31,155	1,932,535	62.03	17.62	9.25	-4.41
SAN CRISTÓBAL	2,043	97,701	47.83	1,995	92,312	46.27	2.40	5.84	1.56
TALA (JOSE MA. MTZ.)	1,026	85,026	82.85	1,165	85,414	73.34	-11.89	-0.45	9.51
LA GLORIA	844	74,237	88.01	938	75,050	79.98	-10.11	-1.08	8.03
EL POTRERO	1,132	71,467	63.16	1,249	72,108	57.75	-9.37	-0.89	5.40
ATENCINGO	551	61,965	112.50	578	60,240	104.29	-4.64	2.86	8.20
TRES VALLES	1,096	61,738	56.34	1,338	68,150	50.92	-18.12	-9.41	5.42
PUJILTIC (LA FE)	571	61,195	107.21	586	62,364	106.46	-2.56	-1.87	0.75
A. LÓPEZ MATEOS	1,176	59,067	50.22	970	56,564	58.33	21.28	4.43	-8.11
CTRAL. MOTZORONGO	1,074	58,500	54.46	837	50,500	60.33	28.32	15.84	-5.87
SN. RAFAEL DE PUCTÉ	1,198	56,635	47.29	505	60,639	119.99	136.97	-6.60	-72.70
PDTE. BENITO JUÁREZ	980	54,862	56.00	1,002	52,569	52.47	-2.21	4.36	3.53
PUGA	716	54,400	75.98	791	55,450	70.13	-9.45	-1.89	5.85
SAN PEDRO	898	53,845	59.95	1,150	50,939	44.29	-21.90	5.70	15.66
EL MODELO	688	51,010	74.14	614	40,703	66.32	12.10	25.32	7.82
TAMAZULA	460	50,129	109.07	482	43,504	90.29	-4.61	15.23	18.77
HUIXTLA	798	47,888	60.00	1,011	21,539	21.30	-21.06	122.34	38.70
EMILIANO ZAPATA	418	44,989	107.58	368	38,444	104.58	13.76	17.02	3.00
SAN FCO. AMECA	593	44,950	75.80	495	42,480	85.79	19.75	5.81	-9.99
EL HIGO	1,048	44,306	42.28	654	50,640	77.40	60.15	-12.51	-35.11
PÁNUCO (ZAPOAPITA)	560	42,627	76.12	502	44,901	89.49	11.61	-5.07	-13.37
QUESERÍA	717	42,127	58.76	719	41,701	57.99	-0.31	1.02	0.78
PLAN DE SAN LUIS	929	41,995	45.20	631	47,825	75.79	47.23	-12.19	-30.59
EL MANTE	902	40,591	45.00	676	37,875	56.03	33.43	7.17	-11.03
SAN MIGUEL DEL NARANJO	910	39,938	43.91	657	47,111	71.70	38.42	-15.23	-27.79
MELCHOR OCAMPO	296	35,775	120.86	441	33,950	76.91	-32.94	5.38	43.95
SAN NICOLÁS	607	35,429	58.36	521	33,404	64.10	16.49	6.06	-5.74
A. SÁENZ GARZA	1,276	34,851	27.32	731	42,921	58.74	74.58	-18.80	-31.42
CONSTANCIA	503	34,626	68.85	583	32,411	55.59	-13.74	6.83	13.26
P. MACHADO (LA MARGARITA)	802	34,374	42.87	648	31,796	49.10	23.82	8.11	-6.23
SANTA CLARA	419	33,350	79.59	0	0	0.00	-	-	-
CUATOTOLAPAM	662	33,310	50.30	649	32,850	50.61	2.02	1.40	-0.31
LA PROVIDENCIA	870	32,888	37.79	276	18,484	67.03	215.62	77.93	-29.24
CTRAL. PROGRESO *	812	32,742	40.34	676	31,000	45.84	20.03	5.62	-5.50
EL MOLINO *	571	32,669	57.17	410	29,204	71.23	39.38	11.86	-14.06
SANTA ROSALÍA	487	31,586	64.90	533	30,210	56.70	-8.66	4.55	8.20
A. REGIONAL (LA PRIMAVERA) *	493	31,249	63.44	0	0	0.00	-	-	-

NOTAS: 1/ Se presenta información al 2 de abril de 2011.

*Dato de superficie estimado por el CONADESUCA

Continúa...

REPORTE DE AVANCE DE PRODUCCIÓN DE CAÑA Y AZÚCAR

Ciclo azucarero 2011/12

Reporte No. 20

SEMANA NO. 27

Período del 25 al 31 Mar. de 2012

Días acumulados de zafra: 153



INFORMACIÓN DE CAMPO - REPORTE DE LA SEMANA 27 - PRESENTACIÓN POR INGENIO

INGENIO	ZAFRA 2011/12			ZAFRA 2010/11 1/			VARIACIÓN 2011/12 vs 2010/11		
	Sup. Cosechada	Caña Molida Bruta	Rend. de Campo	Sup. Cosechada	Caña Molida Bruta	Rend. de Campo	Sup. Cosechada	Caña Molida Bruta	Rend. de Campo
	(Has.)	(Tons.)	(Ton/Ha)	(Has.)	(Tons.)	(Ton/Ha)	(%)	(%)	Dif.
TOTAL	36,645	2,111,373	57.62	31,155	1,932,535	62.03	17.62	9.25	-4.41
EL CARMEN	538	31,100	57.81	356	24,020	67.47	51.12	29.48	-9.67
PLAN DE AYALA	1,344	30,680	22.83	904	40,600	44.89	48.61	-24.43	-22.07
ALIANZA POPULAR	1,679	30,618	18.24	792	30,000	37.86	111.84	2.06	-19.62
JOSÉ MA. MORELOS	364	28,094	77.29	374	24,197	64.63	-2.91	16.11	12.66
SAN JOSÉ DE ABAJO	452	27,120	60.00	478	26,150	54.71	-5.44	3.71	5.29
LA JOYA	545	26,679	48.97	409	21,272	52.07	33.36	25.42	-3.10
BELLAVISTA	356	24,565	69.09	0	0	0.00	-	-	-
ELDORADO	327	23,990	73.30	256	23,120	90.24	27.75	3.76	-16.95
NVO. SAN FRANCISCO	413	22,430	54.27	294	16,620	56.51	40.54	34.96	-2.24
CASASANO (LA ABEJA)	192	21,909	113.87	227	21,300	93.69	-15.37	2.86	20.18
SAN MIGUELITO	294	21,713	73.95	322	20,300	63.14	-8.68	6.96	10.81
MAHUIXTLÁN	245	18,884	77.08	350	18,313	52.32	-30.00	3.12	24.75
PEDERNALES	129	16,745	129.80	222	16,325	73.44	-41.97	2.57	56.36
EL REFUGIO *	304	15,401	50.66	448	19,687	43.90	-32.22	-21.77	6.76
LÁZARO CÁRDENAS	141	15,090	107.40	58	4,922	85.22	143.29	206.60	22.18
AZSUREMEX – TENOSIQUE *	200	12,320	61.50	284	10,458	36.85	-29.40	17.81	24.64

NOTAS: 1/ Se presenta información al 2 de abril de 2011.

*Dato de superficie estimado por el CONADESUCA

REPORTE DE AVANCE DE PRODUCCIÓN DE CAÑA Y AZÚCAR

Ciclo azucarero 2011/12

Reporte No. 20

SEMANA NO. 27

Período del 25 al 31 Mar. de 2012

Días acumulados de zafra: 153

INFORMACIÓN DE CAMPO - REPORTE ACUMULADO A LA SEMANA 27 - PRESENTACIÓN POR INGENIO

INGENIO	ZAFRA 2011/12			ZAFRA 2010/11 1/			VARIACIÓN 2011/12 vs 2010/11		
	Sup. Cosechada	Caña Molida Bruta	Rend. de Campo	Sup. Cosechada	Caña Molida Bruta	Rend. de Campo	Sup. Cosechada	Caña Molida Bruta	Rend. de Campo
	(Has.)	(Tons.)	(Ton/Ha)	(Has.)	(Tons.)	(Ton/Ha)	(%)	(%)	Dif.
TOTAL	508,000	34,069,048	67.08	503,247	35,425,569	70.39	0.94	-3.83	-3.32
SAN CRISTÓBAL	26,508	1,474,086	55.61	22,827	1,180,147	51.70	16.12	24.91	3.91
TALA (JOSE MA. MTZ.)	17,890	1,388,923	77.64	18,570	1,388,850	74.79	-3.66	0.01	2.84
TRES VALLES	22,068	1,314,756	59.58	24,155	1,413,450	58.52	-8.64	-6.98	1.06
ATENCINGO	9,682	1,203,204	124.27	10,475	1,172,810	111.96	-7.57	2.59	12.31
PUJILTIC (LA FE)	10,981	1,174,021	106.91	11,334	1,174,256	103.61	-3.11	-0.02	3.31
SN. RAFAEL DE PUCTÉ	19,722	1,162,306	58.93	17,461	1,123,365	64.34	12.95	3.47	-5.40
LA GLORIA	12,601	1,147,480	91.06	14,640	1,201,604	82.08	-13.93	-4.50	8.99
EL POTRERO	16,661	1,047,619	62.88	16,064	1,030,483	64.15	3.72	1.66	-1.27
A. LÓPEZ MATEOS	18,737	1,033,337	55.15	19,610	1,143,852	58.33	-4.45	-9.66	-3.18
HUIXTLA	11,824	1,009,794	85.40	13,318	902,820	67.79	-11.22	11.85	17.61
CTRAL. MOTZORONGO	16,583	890,600	53.71	15,942	1,020,500	64.01	4.02	-12.73	-10.31
QUESERÍA	9,741	875,913	89.92	9,391	809,317	86.18	3.72	8.23	3.74
A. SÁENZ GARZA	14,104	844,312	59.86	10,865	924,611	85.10	29.81	-8.68	-25.24
EL HIGO	13,387	834,209	62.32	9,678	884,845	91.43	38.33	-5.72	-29.12
SAN FCO. AMECA	10,359	823,490	79.50	10,825	827,845	76.47	-4.31	-0.53	3.02
EMILIANO ZAPATA	7,150	812,542	113.65	8,248	864,581	104.82	-13.31	-6.02	8.82
SAN MIGUEL DEL NARANJO	16,904	759,322	45.19	14,875	1,130,509	76.00	13.64	-32.83	-30.81
TAMAZULA	6,428	751,431	116.91	9,659	987,043	102.19	-33.45	-23.87	14.72
EL MODELO	8,127	716,769	88.20	7,191	561,592	78.10	13.02	27.63	10.10
PUGA	9,116	694,800	76.22	11,452	841,950	73.52	-20.39	-17.48	2.69
PÁNUCO (ZAPOAPITA)	6,872	631,290	91.86	9,008	817,100	90.71	-23.71	-22.74	1.15
EL MANTE	9,210	602,766	65.45	12,096	811,701	67.11	-23.86	-25.74	-1.66
P. MACHADO (LA MARGARITA)	12,869	587,620	45.66	9,600	517,388	53.89	34.05	13.57	-8.23
SAN PEDRO	8,843	586,725	66.35	8,893	502,675	56.52	-0.56	16.72	9.82
ALIANZA POPULAR	15,998	574,642	35.92	15,535	791,348	50.94	2.98	-27.38	-15.02
LA PROVIDENCIA	9,609	569,109	59.23	7,992	544,464	68.12	20.22	4.53	-8.89
CONSTANCIA	9,498	567,389	59.74	11,306	675,784	59.77	-15.99	-16.04	-0.04
LOS MOCHIS	7,288	553,467	75.94	6,692	373,632	55.83	8.90	48.13	20.11
SAN NICOLÁS	8,889	546,266	61.45	7,838	503,385	64.22	13.41	8.52	-2.77
PLAN DE AYALA	13,398	545,180	40.69	13,495	816,600	60.51	-0.72	-33.24	-19.82
MELCHOR OCAMPO	4,334	509,870	117.66	7,441	703,260	94.51	-41.76	-27.50	23.15
EL MOLINO *	9,375	475,837	50.76	6,820	482,037	70.68	37.46	-1.29	-19.92
ELDORADO	4,862	474,920	97.68	2,897	314,410	108.52	67.82	51.05	-10.85
PDTE. BENITO JUÁREZ	8,088	472,545	58.43	7,905	408,862	51.72	2.31	15.58	6.71
A. REGIONAL (LA PRIMAVERA)	5,634	442,015	78.46	4,199	356,005	84.79	34.18	24.16	-6.33
CUATOTOLAPAM	8,428	431,050	51.14	6,680	340,340	50.95	26.18	26.65	0.19

NOTAS: 1/ Se presenta información al 2 de abril de 2011.

*Dato de superficie estimado por el CONADESUCA

Continúa...

REPORTE DE AVANCE DE PRODUCCIÓN DE CAÑA Y AZÚCAR

Ciclo azucarero 2011/12

Reporte No. 20

SEMANA NO. 27

Período del 25 al 31 Mar. de 2012

Días acumulados de zafra: 153



INFORMACIÓN DE CAMPO - REPORTE ACUMULADO A LA SEMANA 27 - PRESENTACIÓN POR INGENIO

INGENIO	ZAFRA 2011/12			ZAFRA 2010/11 1/			VARIACIÓN 2011/12 vs 2010/11		
	Sup. Cosechada	Caña Molida Bruta	Rend. de Campo	Sup. Cosechada	Caña Molida Bruta	Rend. de Campo	Sup. Cosechada	Caña Molida Bruta	Rend. de Campo
	(Has.)	(Tons.)	(Ton/Ha)	(Has.)	(Tons.)	(Ton/Ha)	(%)	(%)	Dif.
TOTAL	508,000	34,069,048	67.08	503,247	35,425,569	70.39	0.94	-3.83	-3.32
PLAN DE SAN LUIS	9,923	429,260	43.26	11,209	801,200	71.48	-11.47	-46.42	-28.22
BELLAVISTA	5,696	425,168	74.64	4,532	318,090	70.19	25.71	33.66	4.44
SANTA CLARA	5,309	399,303	75.21	4,753	404,292	85.06	11.70	-1.23	-9.85
CASASANO (LA ABEJA)	3,181	398,869	125.39	3,561	388,273	109.05	-10.66	2.73	16.34
CTRAL. PROGRESO	9,923	384,372	38.74	8,941	525,630	58.79	10.99	-26.87	-20.06
EL CARMEN	6,431	363,000	56.45	7,275	439,170	60.37	-11.60	-17.34	-3.92
SAN JOSÉ DE ABAJO	6,469	359,655	55.60	6,787	416,855	61.42	-4.69	-13.72	-5.82
SAN MIGUELITO	4,330	320,775	74.09	4,931	333,725	67.68	-12.19	-3.88	6.41
JOSÉ MA. MORELOS	4,061	316,058	77.83	5,930	378,431	63.82	-31.51	-16.48	14.01
LA JOYA	5,925	309,807	52.29	4,037	209,906	52.00	46.78	47.59	0.29
SANTA ROSALÍA	4,285	291,180	67.95	2,190	127,298	58.12	95.66	128.74	9.83
EL REFUGIO	5,116	273,556	53.48	6,462	336,750	52.11	-20.83	-18.77	1.36
MAHUIXTLÁN	3,450	273,213	79.19	4,017	287,896	71.67	-14.12	-5.10	7.52
PEDERNALES	2,646	271,141	102.48	2,702	228,906	84.72	-2.07	18.45	17.75
LÁZARO CÁRDENAS	2,473	222,395	89.93	2,837	212,052	74.75	-12.82	4.88	15.17
NVO. SAN FRANCISCO	3,380	218,148	64.54	4,348	253,220	58.24	-22.26	-13.85	6.30
CALIPAM	1,755	169,631	96.68	1,523	131,476	86.31	15.18	29.02	10.37
AZSUREMEX - TENOSIQUE	1,882	113,912	60.53	2,240	88,978	39.73	-15.98	28.02	20.81

NOTAS: 1/ Se presenta información al 2 de abril de 2011.

*Dato de superficie estimado por el CONADESUCA

REPORTE DE AVANCE DE PRODUCCIÓN DE CAÑA Y AZÚCAR

Ciclo azucarero 2011/12

Reporte No. 20

SEMANA NO. 27

Período del 25 al 31 Mar. de 2012

Días acumulados de zafra: 153



INFORMACIÓN DE CAMPO - REPORTE DE LA SEMANA 27 - PRESENTACIÓN POR ESTADO

ESTADO	ZAFRA 2011/12			ZAFRA 2010/11 1/			VARIACIÓN 2011/12 vs 2010/11		
	Sup. Cosechada	Caña Molida Bruta	Rend. de Campo	Sup. Cosechada	Caña Molida Bruta	Rend. de Campo	Sup. Cosechada	Caña Molida Bruta	Rend. de Campo
	(Has.)	(Tons.)	(Ton/Ha)	(Has.)	(Tons.)	(Ton/Ha)	(%)	(%)	Dif.
TOTAL	36,645	2,111,373	57.62	31,155	1,932,535	62.03	17.62	9.25	-4.41
VERACRUZ	14,778	845,671	57.22	13,782	798,855	57.96	7.23	5.86	-0.74
JALISCO	3,094	268,540	86.80	2,957	229,545	77.62	4.61	16.99	9.18
SAN LUIS POTOSÍ	4,861	143,231	29.47	2,985	165,536	55.46	62.86	-13.47	-26.00
CHIAPAS	1,369	109,083	79.68	1,597	83,903	52.54	-14.27	30.01	27.14
OAXACA	2,282	108,842	47.70	2,066	108,047	52.30	10.46	0.74	-4.61
TABASCO	1,667	98,768	59.26	1,818	93,237	51.27	-8.34	5.93	7.99
NAYARIT	1,287	87,069	67.63	1,201	84,654	70.50	7.23	2.85	-2.88
TAMAULIPAS	2,178	75,442	34.64	1,407	80,796	57.43	54.81	-6.63	-22.79
MORELOS	611	66,897	109.56	595	59,744	100.42	2.63	11.97	9.14
MICHOACÁN	689	65,185	94.68	280	21,247	75.87	145.85	206.80	18.81
PUEBLA	551	61,965	112.50	578	60,240	104.29	-4.64	2.86	8.20
QUINTANA ROO	1,198	56,635	47.29	505	60,639	119.99	136.97	-6.60	-72.70
SINALOA	820	55,239	67.38	256	23,120	90.24	220.00	138.92	-22.86
COLIMA	717	42,127	58.76	719	41,701	57.99	-0.31	1.02	0.78
CAMPECHE	545	26,679	48.97	409	21,272	52.07	33.36	25.42	-3.10

NOTAS: 1/ Se presenta información al 2 de abril de 2011.

INFORMACIÓN DE CAMPO - REPORTE ACUMULADO A LA SEMANA 27 - PRESENTACIÓN POR ESTADO

ESTADO	ZAFRA 2011/12			ZAFRA 2010/11 1/			VARIACIÓN 2011/12 vs 2010/11		
	Sup. Cosechada	Caña Molida Bruta	Rend. de Campo	Sup. Cosechada	Caña Molida Bruta	Rend. de Campo	Sup. Cosechada	Caña Molida Bruta	Rend. de Campo
	(Has.)	(Tons.)	(Ton/Ha)	(Has.)	(Tons.)	(Ton/Ha)	(%)	(%)	Dif.
TOTAL	508,000	34,069,048	67.08	503,247	35,425,569	70.39	0.94	-3.83	-3.32
VERACRUZ	202,056	12,676,512	62.74	198,511	12,932,866	65.15	1.79	-1.98	-2.41
JALISCO	48,768	4,214,939	86.43	56,956	4,603,519	80.83	-14.38	-8.44	5.60
SAN LUIS POTOSÍ	56,223	2,308,404	41.13	55,115	3,539,657	64.22	2.01	-34.78	-23.09
CHIAPAS	22,805	2,183,815	95.76	24,652	2,077,076	84.26	-7.49	5.14	11.50
OAXACA	36,722	1,894,513	51.59	35,672	1,997,990	56.01	2.94	-5.18	-4.42
SINALOA	17,784	1,470,402	82.68	13,788	1,044,047	75.72	28.98	40.84	6.96
TAMAULIPAS	23,314	1,447,078	62.07	22,961	1,736,311	75.62	1.54	-16.66	-13.55
PUEBLA	11,437	1,372,835	120.04	11,998	1,304,286	108.71	-4.68	5.26	11.33
MORELOS	10,331	1,211,411	117.26	11,808	1,252,855	106.10	-12.51	-3.31	11.16
NAYARIT	18,491	1,170,637	63.31	18,272	1,323,987	72.46	1.20	-11.58	-9.15
QUINTANA ROO	19,722	1,162,306	58.93	17,461	1,123,365	64.34	12.95	3.47	-5.40
MICHOACÁN	10,428	892,839	85.62	10,291	845,249	82.13	1.33	5.63	3.49
TABASCO	14,255	877,637	61.57	12,335	625,138	50.68	15.56	40.39	10.89
COLIMA	9,741	875,913	89.92	9,391	809,317	86.18	3.72	8.23	3.74
CAMPECHE	5,925	309,807	52.29	4,037	209,906	52.00	46.78	47.59	0.29

NOTAS: 1/ Se presenta información al 2 de abril de 2011.

REPORTE DE AVANCE DE PRODUCCIÓN DE CAÑA Y AZÚCAR

Ciclo azucarero 2011/12

Reporte No. 20

SEMANA NO. 27

Período del 25 al 31 Mar. de 2012

Días acumulados de zafra: 153



INFORMACIÓN DE CAMPO - REPORTE DE LA SEMANA 27 - PRESENTACIÓN POR CONSORCIO ^{2/}

CONSORCIO	ZAFRA 2011/12			ZAFRA 2010/11 1/			VARIACIÓN 2011/12 vs 2010/11		
	Sup. Cosechada	Caña Molida Bruta	Rend. de Campo	Sup. Cosechada	Caña Molida Bruta	Rend. de Campo	Sup. Cosechada	Caña Molida Bruta	Rend. de Campo
	(Has.)	(Tons.)	(Ton/Ha)	(Has.)	(Tons.)	(Ton/Ha)	(%)	(%)	Dif.
TOTAL	36,645	2,111,373	57.62	31,155	1,932,535	62.03	17.62	9.25	-4.41
FEESA (9)	7,117	445,636	62.62	6,258	411,716	65.79	13.72	8.24	-3.17
BETA SAN MIGUEL (6)	4,407	249,861	56.70	3,493	254,552	72.88	26.17	-1.84	-16.18
ZUCARMEX (5)	2,652	191,409	72.17	2,031	165,267	81.35	30.55	15.82	-9.18
G. AZUCARERO MÉXICO (4)	2,474	178,968	72.35	2,480	166,025	66.93	-0.27	7.80	5.41
SANTOS (6)	4,169	135,918	32.60	2,568	119,775	46.64	62.34	13.48	-14.04
PORRES (3)	2,115	135,083	63.86	2,161	72,478	33.54	-2.12	86.38	30.32
SÁENZ (3)	2,637	125,571	47.61	1,889	124,300	65.82	39.65	1.02	-18.20
PIASA (2)	2,272	120,805	53.17	2,308	124,714	54.03	-1.57	-3.13	-0.86
G. AZUCAR. DEL TRÓPICO (2)	1,388	100,916	72.69	1,347	96,322	71.51	3.07	4.77	1.18
LA MARGARITA (3)	1,977	95,210	48.16	2,200	131,894	59.95	-10.13	-27.81	-11.79
MOTZORONGO (2)	1,378	73,901	53.62	1,286	70,187	54.60	7.20	5.29	-0.97
PUGA	716	54,400	75.98	791	55,450	70.13	-9.45	-1.89	5.85
GARCÍA GONZÁLEZ (3)	951	53,530	56.27	650	40,640	62.51	46.33	31.72	-6.24
PANTALEÓN **	560	42,627	76.12	0	0	0.00	-	-	-
FANJUL	607	35,429	58.36	521	33,404	64.10	16.49	6.06	-5.74
MENCHACA *	571	32,669	57.17	410	29,204	71.23	39.38	11.86	-14.06
PERNO	452	27,120	60.00	478	26,150	54.71	-5.44	3.71	5.29
JIMÉNEZ SAINZ *	200	12,320	61.50	284	10,458	36.85	-29.40	17.81	24.64

NOTAS: 1/ Se presenta información al 2 de abril de 2011.

2/ El valor entre paréntesis corresponde al número de ingenios que agrupa el Consorcio, cuando este dato es mayor a 1.

*Dato de superficie estimado por el CONADESUCA

** El Consorcio adquirió al Ingenio Pánuco para la presente zafra, por lo que se presenta en cero la información de la zafra anterior.

REPORTE DE AVANCE DE PRODUCCIÓN DE CAÑA Y AZÚCAR

Ciclo azucarero 2011/12

Reporte No. 20

SEMANA NO. 27

Período del 25 al 31 Mar. de 2012

Días acumulados de zafra: 153



INFORMACIÓN DE CAMPO - REPORTE ACUMULADO A LA SEMANA 27 - PRESENTACIÓN POR CONSORCIO ^{2/}

CONSORCIO	ZAFRA 2011/12			ZAFRA 2010/11 1/			VARIACIÓN 2011/12 vs 2010/11		
	Sup. Cosechada	Caña Molida Bruta	Rend. de Campo	Sup. Cosechada	Caña Molida Bruta	Rend. de Campo	Sup. Cosechada	Caña Molida Bruta	Rend. de Campo
	(Has.)	(Tons.)	(Ton/Ha)	(Has.)	(Tons.)	(Ton/Ha)	(%)	(%)	Dif.
TOTAL	508,000	34,069,048	67.08	503,247	35,425,569	70.39	0.94	-3.83	-3.32
FEESA (9)	95,169	6,972,233	73.26	92,496	6,877,276	74.35	2.89	1.38	-1.09
BETA SAN MIGUEL (6)	70,609	4,479,600	63.62	66,048	4,694,118	71.07	6.91	-4.57	-7.45
ZUCARMEX (5)	37,785	3,233,328	85.57	36,668	3,406,262	92.89	3.05	-5.08	-7.32
G. AZUCARERO MÉXICO (4)	33,313	2,558,783	76.81	32,208	2,324,173	72.16	3.43	10.09	4.65
PIASA (2)	40,805	2,348,093	57.54	43,765	2,557,302	58.43	-6.76	-8.18	-0.89
SANTOS (6)	46,167	2,247,181	48.68	42,944	2,495,284	58.11	7.50	-9.94	-9.43
SÁENZ (3)	29,742	2,198,509	73.92	32,620	2,723,354	83.49	-8.82	-19.27	-9.57
PORRES (3)	25,977	1,995,822	76.83	26,964	1,809,786	67.12	-3.66	10.28	9.71
G. AZUCAR. DEL TRÓPICO (2)	18,526	1,457,287	78.66	18,677	1,411,510	75.58	-0.81	3.24	3.08
LA MARGARITA (3)	26,853	1,288,049	47.97	33,478	2,238,549	66.87	-19.79	-42.46	-18.90
MOTZORONGO (2)	21,699	1,164,156	53.65	22,403	1,357,250	60.58	-3.15	-14.23	-6.93
GARCÍA GONZÁLEZ (3)	11,566	750,779	64.91	13,146	823,866	62.67	-12.02	-8.87	2.24
PUGA	9,116	694,800	76.22	11,452	841,950	73.52	-20.39	-17.48	2.69
PANTALEÓN **	6,872	631,290	91.86	0	0	0.00	-	-	-
LOS MOCHIS	7,288	553,467	75.94	6,692	373,632	55.83	8.90	48.13	20.11
FANJUL	8,889	546,266	61.45	7,838	503,385	64.22	13.41	8.52	-2.77
MENCHACA *	9,375	475,837	50.76	6,820	482,037	70.68	37.46	-1.29	-19.92
PERNO	6,469	359,655	55.60	6,787	416,855	61.42	-4.69	-13.72	-5.82
JIMÉNEZ SAINZ	1,882	113,912	60.53	2,240	88,978	39.73	-15.98	28.02	20.81

NOTAS: 1/ Se presenta información al 2 de abril de 2011.

2/ El valor entre paréntesis corresponde al número de ingenios que agrupa el Consorcio, cuando este dato es mayor a 1.

***Dato de superficie estimado por el CONADESUCA**

**** El Consorcio adquirió al Ingenio Pánuco para la presente zafra, por lo que se presenta en cero la información de la zafra anterior.**

REPORTE DE AVANCE DE PRODUCCIÓN DE CAÑA Y AZÚCAR

Ciclo azucarero 2011/12

Reporte No. 20

SEMANA NO. 27

Período del 25 al 31 Mar. de 2012

Días acumulados de zafra: 153



INFORMACIÓN DE FÁBRICA - REPORTE DE LA SEMANA 27 - PRESENTACIÓN POR INGENIO

INGENIO	ZAFRA 2011/12			ZAFRA 2010/11 1/			VARIACIÓN 2011/12 vs 2010/11		
	Caña Molida Bruta	Azúcar Física	Rend. de Fábrica	Caña Molida Bruta	Azúcar Física	Rend. de Fábrica	Caña Molida Bruta	Azúcar Física	Rend. de Fábrica
	(Tons.)	(Tons.)	(%)	(Tons.)	(Tons.)	(%)	(%)	(%)	Dif.
TOTAL	2,111,373	244,404	11.58	1,932,535	239,325	12.38	9.25	2.12	-0.81
SAN CRISTÓBAL	97,701	10,076	10.31	92,312	10,537	11.41	5.84	-4.38	-1.10
TALA (JOSE MA. MTZ.)	85,026	10,690	12.57	85,414	10,469	12.26	-0.45	2.10	0.32
LA GLORIA	74,237	9,126	12.29	75,050	9,782	13.03	-1.08	-6.70	-0.74
EL POTRERO	71,467	8,967	12.55	72,108	9,735	13.50	-0.89	-7.89	-0.95
ATENCINGO	61,965	8,633	13.93	60,240	8,327	13.82	2.86	3.67	0.11
TRES VALLES	61,738	6,449	10.45	68,150	8,847	12.98	-9.41	-27.10	-2.53
PUJLITIC (LA FE)	61,195	7,578	12.38	62,364	8,201	13.15	-1.87	-7.60	-0.77
A. LÓPEZ MATEOS	59,067	6,459	10.94	56,564	7,566	13.38	4.43	-14.62	-2.44
CTRAL. MOTZORONGO	58,500	6,673	11.41	50,500	6,399	12.67	15.84	4.28	-1.26
SN. RAFAEL DE PUCTÉ	56,635	6,479	11.44	60,639	6,717	11.08	-6.60	-3.55	0.36
PDTE. BENITO JUÁREZ	54,862	6,062	11.05	52,569	6,100	11.60	4.36	-0.63	-0.55
PUGA	54,400	6,817	12.53	55,450	7,282	13.13	-1.89	-6.38	-0.60
SAN PEDRO	53,845	5,768	10.71	50,939	5,902	11.59	5.70	-2.26	-0.87
EL MODELO	51,010	5,963	11.69	40,703	4,533	11.14	25.32	31.54	0.55
TAMAZULA	50,129	6,465	12.90	43,504	5,475	12.58	15.23	18.10	0.31
HUIXTLA	47,888	4,789	10.00	21,539	2,550	11.84	122.34	87.79	-1.84
EMILIANO ZAPATA	44,989	5,998	13.33	38,444	4,847	12.61	17.02	23.76	0.73
SAN FCO. AMECA	44,950	5,769	12.83	42,480	5,151	12.13	5.81	12.00	0.71
EL HIGO	44,306	4,236	9.56	50,640	6,620	13.07	-12.51	-36.01	-3.51
PÁNUCO (ZAPOAPITA)	42,627	4,946	11.60	44,901	6,035	13.44	-5.07	-18.04	-1.84
QUESERÍA	42,127	5,022	11.92	41,701	4,763	11.42	1.02	5.44	0.50
PLAN DE SAN LUIS	41,995	4,953	11.79	47,825	6,455	13.50	-12.19	-23.27	-1.70
EL MANTE	40,591	4,365	10.75	37,875	4,128	10.90	7.17	5.73	-0.15
SAN MIGUEL DEL NARANJO	39,938	4,689	11.74	47,111	6,598	14.00	-15.23	-28.92	-2.26
MELCHOR OCAMPO	35,775	4,565	12.76	33,950	4,130	12.16	5.38	10.54	0.60
SAN NICOLÁS	35,429	3,556	10.04	33,404	3,913	11.72	6.06	-9.13	-1.68
A. SÁENZ GARZA	34,851	3,285	9.43	42,921	5,161	12.03	-18.80	-36.35	-2.60
CONSTANCIA	34,626	3,599	10.39	32,411	3,973	12.26	6.83	-9.42	-1.87
P. MACHADO (LA MARGARITA)	34,374	4,040	11.75	31,796	4,121	12.96	8.11	-1.96	-1.21
SANTA CLARA	33,350	3,847	11.53	0	0	0.00	-	-	-
CUATOTOLAPAM	33,310	3,563	10.70	32,850	3,687	11.22	1.40	-3.36	-0.53
LA PROVIDENCIA	32,888	4,116	12.51	18,484	2,104	11.38	77.93	95.65	1.13
CTRAL. PROGRESO	32,742	4,553	13.91	31,000	3,979	12.83	5.62	14.44	1.07
EL MOLINO	32,669	4,356	13.33	29,204	3,968	13.59	11.86	9.78	-0.25
SANTA ROSALÍA	31,586	3,226	10.21	30,210	3,495	11.57	4.55	-7.71	-1.36
A. REGIONAL (LA PRIMAVERA)	31,249	2,771	8.87	0	0	0.00	-	-	-

NOTAS: 1/ Se presenta información al 2 de abril de 2011.

Continúa...

REPORTE DE AVANCE DE PRODUCCIÓN DE CAÑA Y AZÚCAR

Ciclo azucarero 2011/12

Reporte No. 20

SEMANA NO. 27

Período del 25 al 31 Mar. de 2012

Días acumulados de zafra: 153



INFORMACIÓN DE FÁBRICA - REPORTE DE LA SEMANA 27 - PRESENTACIÓN POR INGENIO

INGENIO	ZAFRA 2011/12			ZAFRA 2010/11 1/			VARIACIÓN 2011/12 vs 2010/11		
	Caña Molida Bruta	Azúcar Física	Rend. de Fábrica	Caña Molida Bruta	Azúcar Física	Rend. de Fábrica	Caña Molida Bruta	Azúcar Física	Rend. de Fábrica
	(Tons.)	(Tons.)	(%)	(Tons.)	(Tons.)	(%)	(%)	(%)	Dif.
TOTAL	2,111,373	244,404	11.58	1,932,535	239,325	12.38	9.25	2.12	-0.81
EL CARMEN	31,100	2,915	9.37	24,020	2,379	9.90	29.48	22.53	-0.53
PLAN DE AYALA	30,680	3,469	11.31	40,600	5,153	12.69	-24.43	-32.67	-1.38
ALIANZA POPULAR	30,618	3,576	11.68	30,000	3,957	13.19	2.06	-9.65	-1.51
JOSÉ MA. MORELOS	28,094	3,200	11.39	24,197	2,984	12.33	16.11	7.25	-0.94
SAN JOSÉ DE ABAJO	27,120	3,072	11.33	26,150	2,988	11.42	3.71	2.83	-0.10
LA JOYA	26,679	2,954	11.07	21,272	2,749	12.92	25.42	7.47	-1.85
BELLAVISTA	24,565	3,001	12.22	0	0	0.00	-	-	-
ELDORADO	23,990	2,459	10.25	23,120	2,519	10.90	3.76	-2.40	-0.65
NVO. SAN FRANCISCO	22,430	2,015	8.98	16,620	1,604	9.65	34.96	25.62	-0.67
CASASANO (LA ABEJA)	21,909	3,240	14.79	21,300	2,915	13.69	2.86	11.15	1.10
SAN MIGUELITO	21,713	2,399	11.05	20,300	2,289	11.27	6.96	4.83	-0.22
MAHUIXTLÁN	18,884	2,175	11.52	18,313	2,112	11.53	3.12	2.96	-0.02
PEDERNALES	16,745	2,105	12.57	16,325	2,007	12.29	2.57	4.91	0.28
EL REFUGIO	15,401	1,949	12.66	19,687	2,362	12.00	-21.77	-17.46	0.66
LÁZARO CÁRDENAS	15,090	2,210	14.65	4,922	876	17.80	206.60	152.32	-3.15
AZSUREMEX - TENOSIQUE	12,320	1,218	9.89	10,458	886	8.47	17.81	37.46	1.41

NOTAS: 1/ Se presenta información al 2 de abril de 2011.

REPORTE DE AVANCE DE PRODUCCIÓN DE CAÑA Y AZÚCAR

Ciclo azucarero 2011/12

Reporte No. 20

SEMANA NO. 27

Período del 25 al 31 Mar. de 2012

Días acumulados de zafra: 153



INFORMACIÓN DE FÁBRICA - REPORTE ACUMULADO A LA SEMANA 27 - PRESENTACIÓN POR INGENIO

INGENIO	ZAFRA 2011/12			ZAFRA 2010/11 1/			VARIACIÓN 2011/12 vs 2010/11		
	Caña Molida Bruta	Azúcar Física	Rend. de Fábrica	Caña Molida Bruta	Azúcar Física	Rend. de Fábrica	Caña Molida Bruta	Azúcar Física	Rend. de Fábrica
	(Tons.)	(Tons.)	(%)	(Tons.)	(Tons.)	(%)	(%)	(%)	Dif.
TOTAL	34,069,048	3,668,638	10.77	35,425,569	4,123,281	11.64	-3.83	-11.03	-0.87
SAN CRISTÓBAL	1,474,086	137,720	9.34	1,180,147	120,627	10.22	24.91	14.17	-0.88
TALA (JOSE MA. MTZ.)	1,388,923	144,654	10.41	1,388,850	148,517	10.69	0.01	-2.60	-0.28
TRES VALLES	1,314,756	133,751	10.17	1,413,450	175,072	12.39	-6.98	-23.60	-2.21
ATENCINGO	1,203,204	157,158	13.06	1,172,810	151,113	12.88	2.59	4.00	0.18
PUJILTIC (LA FE)	1,174,021	153,051	13.04	1,174,256	155,671	13.26	-0.02	-1.68	-0.22
SN. RAFAEL DE PUCTÉ	1,162,306	105,820	9.10	1,123,365	112,033	9.97	3.47	-5.55	-0.87
LA GLORIA	1,147,480	132,175	11.52	1,201,604	144,889	12.06	-4.50	-8.78	-0.54
EL POTRERO	1,047,619	121,831	11.63	1,030,483	129,803	12.60	1.66	-6.14	-0.97
A. LÓPEZ MATEOS	1,033,337	103,840	10.05	1,143,852	138,621	12.12	-9.66	-25.09	-2.07
HUIXTLA	1,009,794	102,423	10.14	902,820	89,286	9.89	11.85	14.71	0.25
CTRAL. MOTZORONGO	890,600	95,219	10.69	1,020,500	119,677	11.73	-12.73	-20.44	-1.04
QUESERÍA	875,913	89,980	10.27	809,317	90,995	11.24	8.23	-1.12	-0.97
A. SÁENZ GARZA	844,312	86,309	10.22	924,611	106,007	11.47	-8.68	-18.58	-1.24
EL HIGO	834,209	93,493	11.21	884,845	111,945	12.65	-5.72	-16.48	-1.44
SAN FCO. AMECA	823,490	90,922	11.04	827,845	91,121	11.01	-0.53	-0.22	0.03
EMILIANO ZAPATA	812,542	109,744	13.51	864,581	111,917	12.94	-6.02	-1.94	0.56
SAN MIGUEL DEL NARANJO	759,322	88,290	11.63	1,130,509	143,930	12.73	-32.83	-38.66	-1.10
TAMAZULA	751,431	87,906	11.70	987,043	115,755	11.73	-23.87	-24.06	-0.03
EL MODELO	716,769	79,798	11.13	561,592	62,924	11.20	27.63	26.82	-0.07
PUGA	694,800	77,378	11.14	841,950	94,379	11.21	-17.48	-18.01	-0.07
PÁNUCO (ZAPOAPITA)	631,290	72,984	11.56	817,100	102,329	12.52	-22.74	-28.68	-0.96
EL MANTE	602,766	60,101	9.97	811,701	88,596	10.91	-25.74	-32.16	-0.94
P. MACHADO (LA MARGARITA)	587,620	63,437	10.80	517,388	66,741	12.90	13.57	-4.95	-2.10
SAN PEDRO	586,725	57,488	9.80	502,675	54,327	10.81	16.72	5.82	-1.01
ALIANZA POPULAR	574,642	64,435	11.21	791,348	100,965	12.76	-27.38	-36.18	-1.55
LA PROVIDENCIA	569,109	63,754	11.20	544,464	64,377	11.82	4.53	-0.97	-0.62
CONSTANCIA	567,389	55,412	9.77	675,784	76,022	11.25	-16.04	-27.11	-1.48
LOS MOCHIS	553,467	46,443	8.39	373,632	35,326	9.45	48.13	31.47	-1.06
SAN NICOLÁS	546,266	53,723	9.83	503,385	57,437	11.41	8.52	-6.47	-1.58
PLAN DE AYALA	545,180	57,442	10.54	816,600	97,030	11.88	-33.24	-40.80	-1.35
MELCHOR OCAMPO	509,870	58,169	11.41	703,260	82,024	11.66	-27.50	-29.08	-0.25
EL MOLINO	475,837	58,172	12.23	482,037	60,159	12.48	-1.29	-3.30	-0.26
ELDORADO	474,920	44,125	9.29	314,410	32,367	10.29	51.05	36.33	-1.00
PDTE. BENITO JUÁREZ	472,545	46,902	9.93	408,862	41,003	10.03	15.58	14.39	-0.10
A. REGIONAL (LA PRIMAVERA)	442,015	37,955	8.59	356,005	34,338	9.65	24.16	10.53	-1.06
CUATOTOLAPAM	431,050	40,195	9.32	340,340	36,816	10.82	26.65	9.18	-1.49

NOTAS: 1/ Se presenta información al 2 de abril de 2011.

Continúa...

REPORTE DE AVANCE DE PRODUCCIÓN DE CAÑA Y AZÚCAR

Ciclo azucarero 2011/12

Reporte No. 20

SEMANA NO. 27

Período del 25 al 31 Mar. de 2012

Días acumulados de zafra: 153



INFORMACIÓN DE FÁBRICA - REPORTE ACUMULADO A LA SEMANA 27 - PRESENTACIÓN POR INGENIO

INGENIO	ZAFRA 2011/12			ZAFRA 2010/11 1/			VARIACIÓN 2011/12 vs 2010/11		
	Caña Molida Bruta	Azúcar Física	Rend. de Fábrica	Caña Molida Bruta	Azúcar Física	Rend. de Fábrica	Caña Molida Bruta	Azúcar Física	Rend. de Fábrica
	(Tons.)	(Tons.)	(%)	(Tons.)	(Tons.)	(%)	(%)	(%)	Dif.
TOTAL	34,069,048	3,668,638	10.77	35,425,569	4,123,281	11.64	-3.83	-11.03	-0.87
PLAN DE SAN LUIS	429,260	49,610	11.56	801,200	103,216	12.88	-46.42	-51.94	-1.33
BELLAVISTA	425,168	46,085	10.84	318,090	35,183	11.06	33.66	30.99	-0.22
SANTA CLARA	399,303	44,342	11.10	404,292	43,919	10.86	-1.23	0.96	0.24
CASASANO (LA ABEJA)	398,869	54,504	13.66	388,273	50,758	13.07	2.73	7.38	0.59
CTRAL. PROGRESO	384,372	47,800	12.44	525,630	65,767	12.51	-26.87	-27.32	-0.08
EL CARMEN	363,000	32,161	8.86	439,170	43,504	9.91	-17.34	-26.07	-1.05
SAN JOSÉ DE ABAJO	359,655	37,626	10.46	416,855	47,314	11.35	-13.72	-20.48	-0.89
SAN MIGUELITO	320,775	32,509	10.13	333,725	37,349	11.19	-3.88	-12.96	-1.06
JOSÉ MA. MORELOS	316,058	33,043	10.45	378,431	44,133	11.66	-16.48	-25.13	-1.21
LA JOYA	309,807	32,474	10.48	209,906	24,273	11.56	47.59	33.79	-1.08
SANTA ROSALÍA	291,180	26,534	9.11	127,298	13,234	10.40	128.74	100.50	-1.28
EL REFUGIO	273,556	28,619	10.46	336,750	39,791	11.82	-18.77	-28.08	-1.35
MAHUIXTLÁN	273,213	29,954	10.96	287,896	33,569	11.66	-5.10	-10.77	-0.70
PEDERNALES	271,141	30,279	11.17	228,906	26,918	11.76	18.45	12.49	-0.59
LÁZARO CÁRDENAS	222,395	26,730	12.02	212,052	26,217	12.36	4.88	1.96	-0.34
NVO. SAN FRANCISCO	218,148	18,670	8.56	253,220	24,412	9.64	-13.85	-23.52	-1.08
CALIPAM	169,631	14,732	8.68	131,476	12,523	9.52	29.02	17.64	-0.84
AZSUREMEX - TENOSIQUE	113,912	10,768	9.45	88,978	7,064	7.94	28.02	52.44	1.51

NOTAS: 1/ Se presenta información al 2 de abril de 2011.

REPORTE DE AVANCE DE PRODUCCIÓN DE CAÑA Y AZÚCAR

Ciclo azucarero 2011/12

Reporte No. 20

SEMANA NO. 27

Período del 25 al 31 Mar. de 2012

Días acumulados de zafra: 153



INFORMACIÓN DE FÁBRICA - REPORTE DE LA SEMANA 27 - PRESENTACIÓN POR ESTADO

ESTADO	ZAFRA 2011/12			ZAFRA 2010/11 1/			VARIACIÓN 2011/12 vs 2010/11		
	Caña Molida Bruta	Azúcar Física	Rend. de Fábrica	Caña Molida Bruta	Azúcar Física	Rend. de Fábrica	Caña Molida Bruta	Azúcar Física	Rend. de Fábrica
	(Tons.)	(Tons.)	(%)	(Tons.)	(Tons.)	(%)	(%)	(%)	Dif.
TOTAL	2,111,373	244,404	11.58	1,932,535	239,325	12.38	9.25	2.12	-0.81
VERACRUZ	845,671	94,167	11.14	798,855	97,416	12.19	5.86	-3.34	-1.06
JALISCO	268,540	33,689	12.55	229,545	28,208	12.29	16.99	19.43	0.26
SAN LUIS POTOSÍ	143,231	16,687	11.65	165,536	22,162	13.39	-13.47	-24.71	-1.74
CHIAPAS	109,083	12,367	11.34	83,903	10,751	12.81	30.01	15.03	-1.48
OAXACA	108,842	12,448	11.44	108,047	14,048	13.00	0.74	-11.39	-1.56
TABASCO	98,768	10,505	10.64	93,237	10,481	11.24	5.93	0.23	-0.61
NAYARIT	87,069	11,173	12.83	84,654	11,249	13.29	2.85	-0.68	-0.46
TAMAULIPAS	75,442	7,650	10.14	80,796	9,289	11.50	-6.63	-17.65	-1.36
MORELOS	66,897	9,238	13.81	59,744	7,762	12.99	11.97	19.02	0.82
MICHOACÁN	65,185	8,162	12.52	21,247	2,882	13.57	206.80	183.17	-1.05
PUEBLA	61,965	8,633	13.93	60,240	8,327	13.82	2.86	3.67	0.11
QUINTANA ROO	56,635	6,479	11.44	60,639	6,717	11.08	-6.60	-3.55	0.36
SINALOA	55,239	5,230	9.47	23,120	2,519	10.90	138.92	107.61	-1.43
COLIMA	42,127	5,022	11.92	41,701	4,763	11.42	1.02	5.44	0.50
CAMPECHE	26,679	2,954	11.07	21,272	2,749	12.92	25.42	7.47	-1.85

NOTAS: 1/ Se presenta información al 2 de abril de 2011.

INFORMACIÓN DE FÁBRICA - REPORTE ACUMULADO A LA SEMANA 27 - PRESENTACIÓN POR ESTADO

ESTADO	ZAFRA 2011/12			ZAFRA 2010/11 1/			VARIACIÓN 2011/12 vs 2010/11		
	Caña Molida Bruta	Azúcar Física	Rend. de Fábrica	Caña Molida Bruta	Azúcar Física	Rend. de Fábrica	Caña Molida Bruta	Azúcar Física	Rend. de Fábrica
	(Tons.)	(Tons.)	(%)	(Tons.)	(Tons.)	(%)	(%)	(%)	Dif.
TOTAL	34,069,048	3,668,638	10.77	35,425,569	4,123,281	11.64	-3.83	-11.03	-0.87
VERACRUZ	12,676,512	1,336,261	10.54	12,932,866	1,508,159	11.66	-1.98	-11.40	-1.12
JALISCO	4,214,939	460,779	10.93	4,603,519	516,734	11.22	-8.44	-10.83	-0.29
SAN LUIS POTOSÍ	2,308,404	259,777	11.25	3,539,657	445,142	12.58	-34.78	-41.64	-1.32
CHIAPAS	2,183,815	255,475	11.70	2,077,076	244,957	11.79	5.14	4.29	-0.09
OAXACA	1,894,513	195,896	10.34	1,997,990	245,153	12.27	-5.18	-20.09	-1.93
SINALOA	1,470,402	128,524	8.74	1,044,047	102,031	9.77	40.84	25.97	-1.03
TAMAULIPAS	1,447,078	146,410	10.12	1,736,311	194,602	11.21	-16.66	-24.76	-1.09
PUEBLA	1,372,835	171,891	12.52	1,304,286	163,636	12.55	5.26	5.04	-0.03
MORELOS	1,211,411	164,248	13.56	1,252,855	162,675	12.98	-3.31	0.97	0.57
NAYARIT	1,170,637	135,549	11.58	1,323,987	154,538	11.67	-11.58	-12.29	-0.09
QUINTANA ROO	1,162,306	105,820	9.10	1,123,365	112,033	9.97	3.47	-5.55	-0.87
MICHOACÁN	892,839	101,352	11.35	845,249	97,053	11.48	5.63	4.43	-0.13
TABASCO	877,637	84,204	9.59	625,138	61,301	9.81	40.39	37.36	-0.21
COLIMA	875,913	89,980	10.27	809,317	90,995	11.24	8.23	-1.12	-0.97
CAMPECHE	309,807	32,474	10.48	209,906	24,273	11.56	47.59	33.79	-1.08

NOTAS: 1/ Se presenta información al 2 de abril de 2011.

REPORTE DE AVANCE DE PRODUCCIÓN DE CAÑA Y AZÚCAR

Ciclo azucarero 2011/12

Reporte No. 20

SEMANA NO. 27

Período del 25 al 31 Mar. de 2012

Días acumulados de zafra: 153



INFORMACIÓN DE FÁBRICA - REPORTE DE LA SEMANA 27 - PRESENTACIÓN POR CONSORCIO ^{2/}

CONSORCIO	ZAFRA 2011/12			ZAFRA 2010/11 1/			VARIACIÓN 2011/12 vs 2010/11		
	Caña Molida Bruta	Azúcar Física	Rend. de Fábrica	Caña Molida Bruta	Azúcar Física	Rend. de Fábrica	Caña Molida Bruta	Azúcar Física	Rend. de Fábrica
	(Tons.)	(Tons.)	(%)	(Tons.)	(Tons.)	(%)	(%)	(%)	Dif.
TOTAL	2,111,373	244,404	11.58	1,932,535	239,325	12.38	9.25	2.12	-0.81
FEESA (9)	445,636	54,345	12.19	411,716	51,742	12.57	8.24	5.03	-0.37
BETA SAN MIGUEL (6)	249,861	28,783	11.52	254,552	30,697	12.06	-1.84	-6.23	-0.54
ZUCARMEX (5)	191,409	21,325	11.14	165,267	21,063	12.74	15.82	1.24	-1.60
G. AZUCARERO MÉXICO (4)	178,968	21,420	11.97	166,025	19,965	12.02	7.80	7.29	-0.06
SANTOS (6)	135,918	15,714	11.56	119,775	14,803	12.36	13.48	6.15	-0.80
PORRES (3)	135,083	14,404	10.66	72,478	8,452	11.66	86.38	70.43	-1.00
SÁENZ (3)	125,571	14,115	11.24	124,300	14,764	11.88	1.02	-4.39	-0.64
PIASA (2)	120,805	12,908	10.69	124,714	16,412	13.16	-3.13	-21.35	-2.47
G. AZUCAR. DEL TRÓPICO (2)	100,916	12,081	11.97	96,322	12,531	13.01	4.77	-3.59	-1.04
LA MARGARITA (3)	95,210	11,793	12.39	131,894	17,118	12.98	-27.81	-31.11	-0.59
MOTZORONGO (2)	73,901	8,623	11.67	70,187	8,761	12.48	5.29	-1.58	-0.81
PUGA	54,400	6,817	12.53	55,450	7,282	13.13	-1.89	-6.38	-0.60
GARCÍA GONZÁLEZ (3)	53,530	4,930	9.21	40,640	3,983	9.80	31.72	23.78	-0.59
PANTALEÓN **	42,627	4,946	11.60	0	0	0.00	-	-	-
FANJUL	35,429	3,556	10.04	33,404	3,913	11.72	6.06	-9.13	-1.68
MENCHACA	32,669	4,356	13.33	29,204	3,968	13.59	11.86	9.78	-0.25
PERNO	27,120	3,072	11.33	26,150	2,988	11.42	3.71	2.83	-0.10
JIMÉNEZ SAINZ	12,320	1,218	9.89	10,458	886	8.47	17.81	37.46	1.41

NOTAS: 1/ Se presenta información al 2 de abril de 2011.

2/ El valor entre paréntesis corresponde al número de ingenios que agrupa el Consorcio, cuando este dato es mayor a 1.

** El Consorcio adquirió al Ingenio Pánuco para la presente zafra, por lo que se presenta en cero la información de la zafra anterior.

REPORTE DE AVANCE DE PRODUCCIÓN DE CAÑA Y AZÚCAR

Ciclo azucarero 2011/12

Reporte No. 20

SEMANA NO. 27

Período del 25 al 31 Mar. de 2012

Días acumulados de zafra: 153



INFORMACIÓN DE FÁBRICA - REPORTE ACUMULADO A LA SEMANA 27 - PRESENTACIÓN POR CONSORCIO ^{2/}

CONSORCIO	ZAFRA 2011/12			ZAFRA 2010/11 1/			VARIACIÓN 2011/12 vs 2010/11		
	Caña Molida Bruta	Azúcar Física	Rend. de Fábrica	Caña Molida Bruta	Azúcar Física	Rend. de Fábrica	Caña Molida Bruta	Azúcar Física	Rend. de Fábrica
	(Tons.)	(Tons.)	(%)	(Tons.)	(Tons.)	(%)	(%)	(%)	Dif.
TOTAL	34,069,048	3,668,638	10.77	35,425,569	4,123,281	11.64	-3.83	-11.03	-0.87
FEESA (9)	6,972,233	806,627	11.57	6,877,276	832,085	12.10	1.38	-3.06	-0.53
BETA SAN MIGUEL (6)	4,479,600	456,958	10.20	4,694,118	527,335	11.23	-4.57	-13.35	-1.03
ZUCARMEX (5)	3,233,328	372,622	11.52	3,406,262	417,547	12.26	-5.08	-10.76	-0.73
G. AZUCARERO MÉXICO (4)	2,558,783	262,410	10.26	2,324,173	248,103	10.67	10.09	5.77	-0.42
PIASA (2)	2,348,093	237,591	10.12	2,557,302	313,693	12.27	-8.18	-24.26	-2.15
SANTOS (6)	2,247,181	238,436	10.61	2,495,284	296,912	11.90	-9.94	-19.69	-1.29
SÁENZ (3)	2,198,509	234,316	10.66	2,723,354	310,358	11.40	-19.27	-24.50	-0.74
PORRES (3)	1,995,822	204,254	10.23	1,809,786	187,532	10.36	10.28	8.92	-0.13
G. AZUCAR. DEL TRÓPICO (2)	1,457,287	164,649	11.30	1,411,510	169,162	11.98	3.24	-2.67	-0.69
LA MARGARITA (3)	1,288,049	144,280	11.20	2,238,549	278,970	12.46	-42.46	-48.28	-1.26
MOTZORONGO (2)	1,164,156	123,838	10.64	1,357,250	159,468	11.75	-14.23	-22.34	-1.11
GARCÍA GONZÁLEZ (3)	750,779	65,563	8.73	823,866	80,439	9.76	-8.87	-18.49	-1.03
PUGA	694,800	77,378	11.14	841,950	94,379	11.21	-17.48	-18.01	-0.07
PANTALEÓN **	631,290	72,984	11.56	0	0	0.00	-	-	-
LOS MOCHIS	553,467	46,443	8.39	373,632	35,326	9.45	48.13	31.47	-1.06
FANJUL	546,266	53,723	9.83	503,385	57,437	11.41	8.52	-6.47	-1.58
MENCHACA	475,837	58,172	12.23	482,037	60,159	12.48	-1.29	-3.30	-0.26
PERNO	359,655	37,626	10.46	416,855	47,314	11.35	-13.72	-20.48	-0.89
JIMÉNEZ SAINZ	113,912	10,768	9.45	88,978	7,064	7.94	28.02	52.44	1.51

NOTAS: 1/ Se presenta información al 2 de abril de 2011.

2/ El valor entre paréntesis corresponde al número de ingenios que agrupa el Consorcio, cuando este dato es mayor a 1.

** El Consorcio adquirió al Ingenio Pánuco para la presente zafra, por lo que se presenta en cero la información de la zafra anterior.

REPORTE DE AVANCE DE PRODUCCIÓN DE CAÑA Y AZÚCAR

Ciclo azucarero 2011/12

Reporte No. 20

SEMANA NO. 27

Período del 25 al 31 Mar. de 2012

Días acumulados de zafra: 153



AZÚCAR POR CLASE - REPORTE DE LA SEMANA 27 - PRESENTACIÓN POR INGENIO

INGENIO	ZAFRA 2011/12					ZAFRA 2010/11 1/					VARIACIÓN 2011/12 vs 2010/11				
	Azúcar Física	Refinada	Estánd.	Bco. Esp.	Masc.	Azúcar Física	Refinada	Estánd.	Bco. Esp.	Masc.	Azúcar Física	Refinada	Estánd.	Bco. Esp.	Masc.
	(Tons.)	(Tons.)	(Tons.)	(Tons.)	(Tons.)	(Tons.)	(Tons.)	(Tons.)	(Tons.)	(Tons.)	(%)	(%)	(%)	(%)	(%)
TOTAL	244,404	70,367	163,089	10,948	-	239,325	82,738	135,098	17,654	3,935	2.12	-14.95	20.72	-37.98	-
TALA (JOSE MA. MTZ.)	10,690	-	10,131	558	-	10,469	-	937	9,532	-	2.10	-	981.17	-94.14	-
SAN CRISTÓBAL	10,076	10,076	-	-	-	10,537	10,537	-	-	-	-4.38	-4.38	-	-	-
LA GLORIA	9,126	-	9,126	-	-	9,782	-	9,782	-	-	-6.70	-	-6.70	-	-
EL POTRERO	8,967	8,967	-	-	-	9,735	9,735	-	-	-	-7.89	-7.89	-	-	-
ATENCINGO	8,633	-	8,633	-	-	8,327	-	8,327	-	-	3.67	-	3.67	-	-
PUJILTIC (LA FE)	7,578	-	7,578	-	-	8,201	-	8,201	-	-	-7.60	-	-7.60	-	-
PUGA	6,817	6,813	4	-	-	7,282	6,828	454	-	-	-6.38	-0.23	-99.02	-	-
CTRAL. MOTZORONGO	6,673	-	6,673	-	-	6,399	-	2,464	-	3,935	4.28	-	170.79	-	-
SN. RAFAEL DE PUCTÉ	6,479	-	6,479	-	-	6,717	-	6,717	-	-	-3.55	-	-3.55	-	-
TAMAZULA	6,465	6,465	-	-	-	5,475	5,475	-	-	-	18.10	18.10	-	-	-
A. LÓPEZ MATEOS	6,459	6,459	-	-	-	7,566	7,566	-	-	-	-14.62	-14.62	-	-	-
TRES VALLES	6,449	6,449	-	-	-	8,847	8,847	-	-	-	-27.10	-27.10	-	-	-
PDTE. BENITO JUÁREZ	6,062	3,371	357	2,334	-	6,100	4,555	-	1,545	-	-0.63	-26.00	-	51.07	-
EMILIANO ZAPATA	5,998	-	5,998	-	-	4,847	-	4,847	-	-	23.76	-	23.76	-	-
EL MODELO	5,963	-	5,963	-	-	4,533	-	4,533	-	-	31.54	-	31.54	-	-
SAN FCO. AMECA	5,769	-	125	5,644	-	5,151	-	604	4,547	-	12.00	-	-79.39	24.14	-
SAN PEDRO	5,768	-	5,768	-	-	5,902	-	5,902	-	-	-2.26	-	-2.26	-	-
QUESERÍA	5,022	-	5,022	-	-	4,763	-	4,763	-	-	5.44	-	5.44	-	-
PLAN DE SAN LUIS	4,953	4,953	-	-	-	6,455	6,455	-	-	-	-23.27	-23.27	-	-	-
PÁNUCO (ZAPOAPITA)	4,946	-	4,946	-	-	6,035	-	6,035	-	-	-18.04	-	-18.04	-	-
HUIXTLA	4,789	-	4,789	-	-	2,550	-	2,550	-	-	87.79	-	87.79	-	-
SAN MIGUEL DEL NARANJO	4,689	1,233	3,456	-	-	6,598	1,907	4,667	24	-	-28.92	-35.33	-25.94	-	-
MELCHOR OCAMPO	4,565	-	4,565	-	-	4,130	-	4,130	-	-	10.54	-	10.54	-	-
CTRAL. PROGRESO	4,553	-	4,553	-	-	3,979	-	3,979	-	-	14.44	-	14.44	-	-
EL MANTE	4,365	4,365	-	-	-	4,128	4,128	-	-	-	5.73	5.73	-	-	-
EL MOLINO	4,356	-	4,356	-	-	3,968	-	3,968	-	-	9.78	-	9.78	-	-
EL HIGO	4,236	-	4,236	-	-	6,620	-	6,620	-	-	-36.01	-	-36.01	-	-

NOTAS: 1/ Se presenta información al 2 de abril de 2011

Continúa...

REPORTE DE AVANCE DE PRODUCCIÓN DE CAÑA Y AZÚCAR

Ciclo azucarero 2011/12

Reporte No. 20

SEMANA NO. 27

Período del 25 al 31 Mar. de 2012

Días acumulados de zafra: 153



AZÚCAR POR CLASE - REPORTE DE LA SEMANA 27 - PRESENTACIÓN POR INGENIO

INGENIO	ZAFRA 2011/12					ZAFRA 2010/11 1/					VARIACIÓN 2011/12 vs 2010/11				
	Azúcar Física	Refinada	Estánd.	Bco. Esp.	Masc.	Azúcar Física	Refinada	Estánd.	Bco. Esp.	Masc.	Azúcar Física	Refinada	Estánd.	Bco. Esp.	Masc.
	(Tons.)	(Tons.)	(Tons.)	(Tons.)	(Tons.)	(Tons.)	(Tons.)	(Tons.)	(Tons.)	(Tons.)	(%)	(%)	(%)	(%)	(%)
TOTAL	244,404	70,367	163,089	10,948	-	239,325	82,738	135,098	17,654	3,935	2.12	-14.95	20.72	-37.98	-
LA PROVIDENCIA	4,116	-	4,116	-	-	2,104	-	2,104	-	-	95.65	-	95.65	-	-
P. MACHADO (LA MARGARITA)	4,040	-	4,040	-	-	4,121	-	4,121	-	-	-1.96	-	-1.96	-	-
SANTA CLARA	3,847	-	3,847	-	-	-	-	-	-	-	-	-	-	-	-
CONSTANCIA	3,599	-	3,292	307	-	3,973	-	3,973	-	-	-9.42	-	-17.15	-	-
ALIANZA POPULAR	3,576	-	3,576	-	-	3,957	-	3,957	-	-	-9.65	-	-9.65	-	-
CUATOTOLAPAM	3,563	-	3,563	-	-	3,687	-	3,687	-	-	-3.36	-	-3.36	-	-
SAN NICOLÁS	3,556	3,556	-	-	-	3,913	3,913	-	-	-	-9.13	-9.13	-	-	-
PLAN DE AYALA	3,469	3,469	-	-	-	5,153	5,153	-	-	-	-32.67	-32.67	-	-	-
A. SÁENZ GARZA	3,285	-	3,285	-	-	5,161	5,161	-	-	-	-36.35	-	-	-	-
CASASANO (LA ABEJA)	3,240	-	3,240	-	-	2,915	-	2,915	-	-	11.15	-	11.15	-	-
SANTA ROSALÍA	3,226	-	3,226	-	-	3,495	-	3,495	-	-	-7.71	-	-7.71	-	-
JOSÉ MA. MORELOS	3,200	-	3,200	-	-	2,984	-	2,984	-	-	7.25	-	7.25	-	-
SAN JOSÉ DE ABAJO	3,072	-	3,072	-	-	2,988	-	2,988	-	-	2.83	-	2.83	-	-
BELLAVISTA	3,001	-	3,001	-	-	-	-	-	-	-	-	-	-	-	-
LA JOYA	2,954	-	2,954	-	-	2,749	-	2,749	-	-	7.47	-	7.47	-	-
EL CARMEN	2,915	2,915	-	-	-	2,379	2,379	-	-	-	22.53	22.53	-	-	-
A. REGIONAL (LA PRIMAVERA)	2,771	-	2,771	-	-	-	-	-	-	-	-	-	-	-	-
ELDORADO	2,459	-	2,459	-	-	2,519	-	2,519	-	-	-2.40	-	-2.40	-	-
SAN MIGUELITO	2,399	-	2,399	-	-	2,289	-	2,289	-	-	4.83	-	4.83	-	-
LÁZARO CÁRDENAS	2,210	1,277	934	-	-	876	100	876	-	-	152.32	1,176.50	6.59	-	-
MAHUIXTLÁN	2,175	-	2,175	-	-	2,112	-	2,112	-	-	2.96	-	2.96	-	-
PEDERNALES	2,105	-	-	2,105	-	2,007	-	-	2,007	-	4.91	-	-	4.91	-
NVO. SAN FRANCISCO	2,015	-	2,015	-	-	1,604	-	1,604	-	-	25.62	-	25.62	-	-
EL REFUGIO	1,949	-	1,949	-	-	2,362	-	2,362	-	-	-17.46	-	-17.46	-	-
AZSUREMEX - TENOSIQUE	1,218	-	1,218	-	-	886	-	886	-	-	37.46	-	37.46	-	-

NOTAS: 1/ Se presenta información al 2 de abril de 2011.

REPORTE DE AVANCE DE PRODUCCIÓN DE CAÑA Y AZÚCAR

Ciclo azucarero 2011/12

Reporte No. 20

SEMANA NO. 27

Período del 25 al 31 Mar. de 2012

Días acumulados de zafra: 153



AZÚCAR POR CLASE - REPORTE ACUMULADO A LA SEMANA 27 - PRESENTACIÓN POR INGENIO

INGENIO	ZAFRA 2011/12					ZAFRA 2010/11 1/					VARIACIÓN 2011/12 vs 2010/11				
	Azúcar Física	Refinada	Estánd.	Bco. Esp.	Masc.	Azúcar Física	Refinada	Estánd.	Bco. Esp.	Masc.	Azúcar Física	Refinada	Estánd.	Bco. Esp.	Masc.
	(Tons.)	(Tons.)	(Tons.)	(Tons.)	(Tons.)	(Tons.)	(Tons.)	(Tons.)	(Tons.)	(Tons.)	(%)	(%)	(%)	(%)	(%)
TOTAL	3,668,638	1,073,331	2,404,594	175,063	15,650	4,123,281	1,308,873	2,610,525	161,560	42,323	-11.03	-18.00	-7.89	8.36	-63.02
ATENCINGO	157,158	-	157,158	-	-	151,113	-	151,113	-	-	4.00	-	4.00	-	-
PUJILTIC (LA FE)	153,051	-	153,051	-	-	155,671	-	155,671	-	-	-1.68	-	-1.68	-	-
TALA (JOSE MA. MTZ.)	144,654	-	131,175	13,479	-	148,517	-	123,659	24,858	-	-2.60	-	6.08	-45.78	-
SAN CRISTÓBAL	137,720	137,720	-	-	-	120,627	120,627	-	-	-	14.17	14.17	-	-	-
TRES VALLES	133,751	133,751	-	-	-	175,072	175,072	-	-	-	-23.60	-23.60	-	-	-
LA GLORIA	132,175	-	132,175	-	-	144,889	-	144,889	-	-	-8.78	-	-8.78	-	-
EL POTRERO	121,831	121,831	-	-	-	129,803	129,803	-	-	-	-6.14	-6.14	-	-	-
EMILIANO ZAPATA	109,744	-	109,744	-	-	111,917	-	111,917	-	-	-1.94	-	-1.94	-	-
SN. RAFAEL DE PUCTÉ	105,820	-	102,178	3,642	-	112,033	-	111,708	325	-	-5.55	-	-8.53	1,021.15	-
A. LÓPEZ MATEOS	103,840	103,840	-	-	-	138,621	138,621	-	-	-	-25.09	-25.09	-	-	-
HUIXTLA	102,423	-	102,423	-	-	89,286	-	89,286	-	-	14.71	-	14.71	-	-
CTRAL. MOTZORONGO	95,219	-	79,568	-	15,650	119,677	-	77,354	-	42,323	-20.44	-	2.86	-	-63.02
EL HIGO	93,493	-	93,493	-	-	111,945	-	111,945	-	-	-16.48	-	-16.48	-	-
SAN FCO. AMECA	90,922	-	5,056	85,866	-	91,121	-	9,390	81,731	-	-0.22	-	-46.15	5.06	-
QUESERÍA	89,980	-	61,890	28,090	-	90,995	-	77,085	13,910	-	-1.12	-	-19.71	101.93	-
SAN MIGUEL DEL NARANJO	88,290	15,002	73,289	-	-	143,930	15,066	126,593	2,271	-	-38.66	-0.43	-42.11	-	-
TAMAZULA	87,906	87,906	-	-	-	115,755	115,755	-	-	-	-24.06	-24.06	-	-	-
A. SÁENZ GARZA	86,309	57,830	28,479	-	-	106,007	88,709	17,298	-	-	-18.58	-34.81	64.64	-	-
EL MODELO	79,798	-	79,798	-	-	62,924	-	62,924	-	-	26.82	-	26.82	-	-
PUGA	77,378	75,362	2,016	-	-	94,379	85,287	9,092	-	-	-18.01	-11.64	-77.83	-	-
PÁNUCO (ZAPOAPITA)	72,984	-	72,984	-	-	102,329	-	102,329	-	-	-28.68	-	-28.68	-	-
ALIANZA POPULAR	64,435	-	64,435	-	-	100,965	-	100,965	-	-	-36.18	-	-36.18	-	-
LA PROVIDENCIA	63,754	-	63,754	-	-	64,377	-	64,377	-	-	-0.97	-	-0.97	-	-
P. MACHADO (LA MARGARITA)	63,437	-	63,437	-	-	66,741	-	66,741	-	-	-4.95	-	-4.95	-	-
EL MANTE	60,101	60,101	-	-	-	88,596	88,596	-	-	-	-32.16	-32.16	-	-	-
EL MOLINO	58,172	-	58,172	-	-	60,159	-	60,159	-	-	-3.30	-	-3.30	-	-
MELCHOR OCAMPO	58,169	-	58,169	-	-	82,024	-	82,024	-	-	-29.08	-	-29.08	-	-

NOTAS: 1/ Se presenta información al 2 de abril de 2011

Continúa...

REPORTE DE AVANCE DE PRODUCCIÓN DE CAÑA Y AZÚCAR

Ciclo azucarero 2011/12

Reporte No. 20

SEMANA NO. 27

Período del 25 al 31 Mar. de 2012

Días acumulados de zafra: 153



AZÚCAR POR CLASE - REPORTE ACUMULADO A LA SEMANA 27 - PRESENTACIÓN POR INGENIO

INGENIO	ZAFRA 2011/12					ZAFRA 2010/11 1/					VARIACIÓN 2011/12 vs 2010/11				
	Azúcar Física	Refinada	Estánd.	Bco. Esp.	Masc.	Azúcar Física	Refinada	Estánd.	Bco. Esp.	Masc.	Azúcar Física	Refinada	Estánd.	Bco. Esp.	Masc.
	(Tons.)	(Tons.)	(Tons.)	(Tons.)	(Tons.)	(Tons.)	(Tons.)	(Tons.)	(Tons.)	(Tons.)	(%)	(%)	(%)	(%)	(%)
TOTAL	3,668,638	1,073,331	2,404,594	175,063	15,650	4,123,281	1,308,873	2,610,525	161,560	42,323	-11.03	-18.00	-7.89	8.36	-63.02
SAN PEDRO	57,488	-	57,488	-	-	54,327	-	54,327	-	-	5.82	-	5.82	-	-
PLAN DE AYALA	57,442	57,442	-	-	-	97,030	97,030	-	-	-	-40.80	-40.80	-	-	-
CONSTANCIA	55,412	-	54,481	932	-	76,022	-	76,022	-	-	-27.11	-	-28.34	-	-
CASASANO (LA ABEJA)	54,504	-	54,504	-	-	50,758	-	50,758	-	-	7.38	-	7.38	-	-
SAN NICOLÁS	53,723	53,723	-	-	-	57,437	57,437	-	-	-	-6.47	-6.47	-	-	-
PLAN DE SAN LUIS	49,610	49,610	-	-	-	103,216	85,794	17,422	-	-	-51.94	-42.18	-	-	-
CTRAL. PROGRESO	47,800	-	47,800	-	-	65,767	-	65,767	-	-	-27.32	-	-27.32	-	-
PDTE. BENITO JUÁREZ	46,902	29,585	4,542	12,775	-	41,003	28,531	925	11,547	-	14.39	3.69	391.00	10.64	-
LOS MOCHIS	46,443	46,443	-	-	-	35,326	35,326	-	-	-	31.47	31.47	-	-	-
BELLAVISTA	46,085	-	46,085	-	-	35,183	-	35,183	-	-	30.99	-	30.99	-	-
SANTA CLARA	44,342	-	44,342	-	-	43,919	-	43,919	-	-	0.96	-	0.96	-	-
ELDORADO	44,125	-	44,125	-	-	32,367	-	32,367	-	-	36.33	-	36.33	-	-
CUATOTOLAPAM	40,195	-	40,195	-	-	36,816	-	36,816	-	-	9.18	-	9.18	-	-
A. REGIONAL (LA PRIMAVERA)	37,955	-	37,955	-	-	34,338	-	34,338	-	-	10.53	-	10.53	-	-
SAN JOSÉ DE ABAJO	37,626	-	37,626	-	-	47,314	-	47,314	-	-	-20.48	-	-20.48	-	-
JOSÉ MA. MORELOS	33,043	-	33,043	-	-	44,133	-	44,133	-	-	-25.13	-	-25.13	-	-
SAN MIGUELITO	32,509	-	32,509	-	-	37,349	-	37,349	-	-	-12.96	-	-12.96	-	-
LA JOYA	32,474	-	32,474	-	-	24,273	-	24,273	-	-	33.79	-	33.79	-	-
EL CARMEN	32,161	32,161	-	-	-	43,504	43,504	-	-	-	-26.07	-26.07	-	-	-
PEDERNALES	30,279	-	-	30,279	-	26,918	-	-	26,918	-	12.49	-	-	12.49	-
MAHUIXTLÁN	29,954	-	29,954	-	-	33,569	-	33,569	-	-	-10.77	-	-10.77	-	-
EL REFUGIO	28,619	-	28,619	-	-	39,791	-	39,791	-	-	-28.08	-	-28.08	-	-
LÁZARO CÁRDENAS	26,730	11,024	15,706	-	-	26,217	3,715	22,501	-	-	1.96	196.71	-30.20	-	-
SANTA ROSALÍA	26,534	-	26,534	-	-	13,234	-	13,234	-	-	100.50	-	100.50	-	-
NVO. SAN FRANCISCO	18,670	-	18,670	-	-	24,412	-	24,412	-	-	-23.52	-	-23.52	-	-
CALIPAM	14,732	-	14,732	-	-	12,523	-	12,523	-	-	17.64	-	17.64	-	-
AZSUREMEX - TENOSIQUE	10,768	-	10,768	-	-	7,064	-	7,064	-	-	52.44	-	52.44	-	-

NOTAS: 1/ Se presenta información al 2 de abril de 2011.

REPORTE DE AVANCE DE PRODUCCIÓN DE CAÑA Y AZÚCAR

Ciclo azucarero 2011/12

Reporte No. 20

SEMANA NO. 27

Período del 25 al 31 Mar. de 2012

Días acumulados de zafra: 153



AZÚCAR POR CLASE - REPORTE DE LA SEMANA 27 - PRESENTACIÓN POR ESTADO

ESTADO	ZAFRA 2011/12					ZAFRA 2010/11 1/					VARIACIÓN 2011/12 vs 2010/11				
	Azúcar Física	Refinada	Estánd.	Bco. Esp.	Masc.	Azúcar Física	Refinada	Estánd.	Bco. Esp.	Masc.	Azúcar Física	Refinada	Estánd.	Bco. Esp.	Masc.
	(Tons.)	(Tons.)	(Tons.)	(Tons.)	(Tons.)	(Tons.)	(Tons.)	(Tons.)	(Tons.)	(Tons.)	(%)	(%)	(%)	(%)	(%)
TOTAL	244,404	70,367	163,089	10,948	-	239,325	82,738	135,098	17,654	3,935	2.12	-14.95	20.72	-37.98	-
VERACRUZ	94,167	31,963	61,897	307	-	97,416	35,411	58,070	-	3,935	-3.34	-9.74	6.59	-	-
JALISCO	33,689	6,465	21,022	6,202	-	28,208	5,475	8,655	14,079	-	19.43	18.10	142.89	-55.94	-
SAN LUIS POTOSÍ	16,687	9,655	7,032	-	-	22,162	13,514	8,624	24	-	-24.71	-28.55	-18.47	-	-
OAXACA	12,448	6,459	5,989	-	-	14,048	7,566	6,482	-	-	-11.39	-14.62	-7.61	-	-
CHIAPAS	12,367	-	12,367	-	-	10,751	-	10,751	-	-	15.03	-	15.03	-	-
NAYARIT	11,173	6,813	4,360	-	-	11,249	6,828	4,421	-	-	-0.68	-0.23	-1.39	-	-
TABASCO	10,505	3,371	4,801	2,334	-	10,481	4,555	4,381	1,545	-	0.23	-26.00	9.58	51.07	-
MORELOS	9,238	-	9,238	-	-	7,762	-	7,762	-	-	19.02	-	19.02	-	-
PUEBLA	8,633	-	8,633	-	-	8,327	-	8,327	-	-	3.67	-	3.67	-	-
MICHOACÁN	8,162	1,277	4,781	2,105	-	2,882	100	876	2,007	-	183.17	1,176.50	445.75	4.91	-
TAMAULIPAS	7,650	4,365	3,285	-	-	9,289	9,289	-	-	-	-17.65	-53.01	-	-	-
QUINTANA ROO	6,479	-	6,479	-	-	6,717	-	6,717	-	-	-3.55	-	-3.55	-	-
SINALOA	5,230	-	5,230	-	-	2,519	-	2,519	-	-	107.61	-	107.61	-	-
COLIMA	5,022	-	5,022	-	-	4,763	-	4,763	-	-	5.44	-	5.44	-	-
CAMPECHE	2,954	-	2,954	-	-	2,749	-	2,749	-	-	7.47	-	7.47	-	-

NOTAS: 1/ Se presenta información al 2 de abril de 2011.

REPORTE DE AVANCE DE PRODUCCIÓN DE CAÑA Y AZÚCAR

Ciclo azucarero 2011/12

Reporte No. 20

SEMANA NO. 27

Período del 25 al 31 Mar. de 2012

Días acumulados de zafra: 153



AZÚCAR POR CLASE - REPORTE ACUMULADO A LA SEMANA 27 - PRESENTACIÓN POR ESTADO

ESTADO	ZAFRA 2011/12					ZAFRA 2010/11 1/					VARIACIÓN 2011/12 vs 2010/11				
	Azúcar Física	Refinada	Estánd.	Bco. Esp.	Masc.	Azúcar Física	Refinada	Estánd.	Bco. Esp.	Masc.	Azúcar Física	Refinada	Estánd.	Bco. Esp.	Masc.
	(Tons.)	(Tons.)	(Tons.)	(Tons.)	(Tons.)	(Tons.)	(Tons.)	(Tons.)	(Tons.)	(Tons.)	(%)	(%)	(%)	(%)	(%)
TOTAL	3,668,638	1,073,331	2,404,594	175,063	15,650	4,123,281	1,308,873	2,610,525	161,560	42,323	-11.03	-18.00	-7.89	8.36	-63.02
VERACRUZ	1,336,261	479,187	840,492	932	15,650	1,508,159	526,443	939,394	-	42,323	-11.40	-8.98	-10.53	-	-63.02
JALISCO	460,779	87,906	273,528	99,345	-	516,734	115,755	294,389	106,589	-	-10.83	-24.06	-7.09	-6.80	-
SAN LUIS POTOSÍ	259,777	122,054	137,724	-	-	445,142	197,891	244,980	2,271	-	-41.64	-38.32	-43.78	-	-
CHIAPAS	255,475	-	255,475	-	-	244,957	-	244,957	-	-	4.29	-	4.29	-	-
OAXACA	195,896	103,840	92,056	-	-	245,153	138,621	106,532	-	-	-20.09	-25.09	-13.59	-	-
PUEBLA	171,891	-	171,891	-	-	163,636	-	163,636	-	-	5.04	-	5.04	-	-
MORELOS	164,248	-	164,248	-	-	162,675	-	162,675	-	-	0.97	-	0.97	-	-
TAMAULIPAS	146,410	117,931	28,479	-	-	194,602	177,304	17,298	-	-	-24.76	-33.49	64.64	-	-
NAYARIT	135,549	75,362	60,187	-	-	154,538	85,287	69,251	-	-	-12.29	-11.64	-13.09	-	-
SINALOA	128,524	46,443	82,080	-	-	102,031	35,326	66,705	-	-	25.97	31.47	23.05	-	-
QUINTANA ROO	105,820	-	102,178	3,642	-	112,033	-	111,708	325	-	-5.55	-	-8.53	1,021.15	-
MICHOACÁN	101,352	11,024	60,048	30,279	-	97,053	3,715	66,420	26,918	-	4.43	196.71	-9.59	12.49	-
COLIMA	89,980	-	61,890	28,090	-	90,995	-	77,085	13,910	-	-1.12	-	-19.71	101.93	-
TABASCO	84,204	29,585	41,844	12,775	-	61,301	28,531	21,223	11,547	-	37.36	3.69	97.17	10.64	-
CAMPECHE	32,474	-	32,474	-	-	24,273	-	24,273	-	-	33.79	-	33.79	-	-

NOTAS: 1/ Se presenta información al 2 de abril de 2011.

REPORTE DE AVANCE DE PRODUCCIÓN DE CAÑA Y AZÚCAR

Ciclo azucarero 2011/12

Reporte No. 20

SEMANA NO. 27

Período del 25 al 31 Mar. de 2012

Días acumulados de zafra: 153



AZÚCAR POR CLASE - REPORTE DE LA SEMANA 27 - PRESENTACIÓN POR CONSORCIO ^{2/}

CONSORCIO	ZAFRA 2011/12					ZAFRA 2010/11 1/					VARIACIÓN 2011/12 vs 2010/11				
	Azúcar Física	Refinada	Estánd.	Bco. Esp.	Masc.	Azúcar Física	Refinada	Estánd.	Bco. Esp.	Masc.	Azúcar Física	Refinada	Estánd.	Bco. Esp.	Masc.
	(Tons.)	(Tons.)	(Tons.)	(Tons.)	(Tons.)	(Tons.)	(Tons.)	(Tons.)	(Tons.)	(Tons.)	(%)	(%)	(%)	(%)	(%)
TOTAL	244,404	70,367	163,089	10,948	-	239,325	82,738	135,098	17,654	3,935	2.12	-14.95	20.72	-37.98	-
FEESA (9)	54,345	23,996	30,349	-	-	51,742	26,727	25,014	-	-	5.03	-10.22	21.33	-	-
BETA SAN MIGUEL (6)	28,783	1,233	21,599	5,951	-	30,697	1,907	24,220	4,571	-	-6.23	-35.33	-10.82	30.20	-
G. AZUCARERO MÉXICO (4)	21,420	4,647	13,881	2,892	-	19,965	4,655	4,332	11,077	-	7.29	-0.17	220.40	-73.89	-
ZUCARMEX (5)	21,325	-	21,325	-	-	21,063	-	21,063	-	-	1.24	-	1.24	-	-
SANTOS (6)	15,714	3,469	10,139	2,105	-	14,803	5,153	7,644	2,007	-	6.15	-32.67	32.65	4.91	-
PORRES (3)	14,404	-	14,404	-	-	8,452	-	8,452	-	-	70.43	-	70.43	-	-
SÁENZ (3)	14,115	10,830	3,285	-	-	14,764	14,764	-	-	-	-4.39	-26.65	-	-	-
PIASA (2)	12,908	12,908	-	-	-	16,412	16,412	-	-	-	-21.35	-21.35	-	-	-
G. AZUCAR. DEL TRÓPICO (2)	12,081	-	12,081	-	-	12,531	-	12,531	-	-	-3.59	-	-3.59	-	-
LA MARGARITA (3)	11,793	-	11,793	-	-	17,118	-	17,118	-	-	-31.11	-	-31.11	-	-
MOTZORONGO (2)	8,623	-	8,623	-	-	8,761	-	4,826	-	3,935	-1.58	-	78.66	-	-
PUGA	6,817	6,813	4	-	-	7,282	6,828	454	-	-	-6.38	-0.23	-99.02	-	-
PANTALEÓN **	4,946	-	4,946	-	-	-	-	-	-	-	-	-	-	-	-
GARCÍA GONZÁLEZ (3)	4,930	2,915	2,015	-	-	3,983	2,379	1,604	-	-	23.78	22.53	25.62	-	-
MENCHACA	4,356	-	4,356	-	-	3,968	-	3,968	-	-	9.78	-	9.78	-	-
FANJUL	3,556	3,556	-	-	-	3,913	3,913	-	-	-	-9.13	-9.13	-	-	-
PERNO	3,072	-	3,072	-	-	2,988	-	2,988	-	-	2.83	-	2.83	-	-
JIMÉNEZ SAINZ	1,218	-	1,218	-	-	886	-	886	-	-	37.46	-	37.46	-	-

NOTAS: 1/ Se presenta información al 2 de abril de 2011.

2/ El valor entre paréntesis corresponde al número de ingenios que agrupa el Consorcio, cuando este dato es mayor a 1.

** El Consorcio adquirió al Ingenio Pánuco para la presente zafra, por lo que se presenta en cero la información de la zafra anterior.

REPORTE DE AVANCE DE PRODUCCIÓN DE CAÑA Y AZÚCAR

Ciclo azucarero 2011/12

Reporte No. 20

SEMANA NO. 27

Período del 25 al 31 Mar. de 2012

Días acumulados de zafra: 153



AZÚCAR POR CLASE - REPORTE ACUMULADO A LA SEMANA 27 - PRESENTACIÓN POR CONSORCIO^{2/}

CONSORCIO	ZAFRA 2011/12					ZAFRA 2010/11 1/					VARIACIÓN 2011/12 vs 2010/11				
	Azúcar Física	Refinada	Estánd.	Bco. Esp.	Masc.	Azúcar Física	Refinada	Estánd.	Bco. Esp.	Masc.	Azúcar Física	Refinada	Estánd.	Bco. Esp.	Masc.
	(Tons.)	(Tons.)	(Tons.)	(Tons.)	(Tons.)	(Tons.)	(Tons.)	(Tons.)	(Tons.)	(Tons.)	(%)	(%)	(%)	(%)	(%)
TOTAL	3,668,638	1,073,331	2,404,594	175,063	15,650	4,123,281	1,308,873	2,610,525	161,560	42,323	-11.03	-18.00	-7.89	8.36	-63.02
FEESA (9)	806,627	309,161	497,466	-	-	832,085	336,224	495,861	-	-	-3.06	-8.05	0.32	-	-
BETA SAN MIGUEL (6)	456,958	15,002	323,428	118,529	-	527,335	15,066	414,031	98,237	-	-13.35	-0.43	-21.88	20.66	-
ZUCARMEX (5)	372,622	-	372,622	-	-	417,547	-	417,547	-	-	-10.76	-	-10.76	-	-
G. AZUCARERO MÉXICO (4)	262,410	40,609	195,548	26,254	-	248,103	32,246	179,452	36,406	-	5.77	25.93	8.97	-27.88	-
SANTOS (6)	238,436	57,442	150,715	30,279	-	296,912	97,030	172,964	26,918	-	-19.69	-40.80	-12.86	12.49	-
PIASA (2)	237,591	237,591	-	-	-	313,693	313,693	-	-	-	-24.26	-24.26	-	-	-
SÁENZ (3)	234,316	205,836	28,479	-	-	310,358	293,060	17,298	-	-	-24.50	-29.76	64.64	-	-
PORRES (3)	204,254	-	204,254	-	-	187,532	-	187,532	-	-	8.92	-	8.92	-	-
G. AZUCAR. DEL TRÓPICO (2)	164,649	-	164,649	-	-	169,162	-	169,162	-	-	-2.67	-	-2.67	-	-
LA MARGARITA (3)	144,280	-	144,280	-	-	278,970	-	278,970	-	-	-48.28	-	-48.28	-	-
MOTZORONGO (2)	123,838	-	108,187	-	15,650	159,468	-	117,145	-	42,323	-22.34	-	-7.65	-	-63.02
PUGA	77,378	75,362	2,016	-	-	94,379	85,287	9,092	-	-	-18.01	-11.64	-77.83	-	-
PANTALEÓN **	72,984	-	72,984	-	-	-	-	-	-	-	-	-	-	-	-
GARCÍA GONZÁLEZ (3)	65,563	32,161	33,402	-	-	80,439	43,504	36,935	-	-	-18.49	-26.07	-9.57	-	-
MENCHACA	58,172	-	58,172	-	-	60,159	-	60,159	-	-	-3.30	-	-3.30	-	-
FANJUL	53,723	53,723	-	-	-	57,437	57,437	-	-	-	-6.47	-6.47	-	-	-
LOS MOCHIS	46,443	46,443	-	-	-	35,326	35,326	-	-	-	31.47	31.47	-	-	-
PERNO	37,626	-	37,626	-	-	47,314	-	47,314	-	-	-20.48	-	-20.48	-	-
JIMÉNEZ SAINZ	10,768	-	10,768	-	-	7,064	-	7,064	-	-	52.44	-	52.44	-	-

NOTAS: 1/ Se presenta información al 2 de abril de 2011.

2/ El valor entre paréntesis corresponde al número de ingenios que agrupa el Consorcio, cuando este dato es mayor a 1.

** El Consorcio adquirió al Ingenio Pánuco para la presente zafra, por lo que se presenta en cero la información de la zafra anterior.

REPORTE DE AVANCE DE PRODUCCIÓN DE CAÑA Y AZÚCAR

Ciclo azucarero 2011/12

Reporte No. 20

SEMANA NO. 27

Período del 25 al 31 Mar. de 2012

Días acumulados de zafra: 153



1er. ESTIMADO 2011/12 - REPORTE DE LA SEMANA 27 - PRESENTACIÓN POR INGENIO

INGENIO	REAL ZAFRA 2011/12			1er. ESTIMADO 2011/12			VARIACIÓN (REAL / ESTIMADO)		
	Caña Molida Bruta	Azúcar Física Real	Rend. Fábrica	Caña Molida Bruta	Azúcar Física Real	Rend. Fábrica	Caña Molida Bruta	Azúcar Física Real	Rend. Fábrica
	(Tons.)	(Ton)	%	(Tons.)	(Ton)	%	%	%	Real - Est.
TOTAL	2,111,373	244,404	11.58	2,198,639	266,288	12.11	-3.97	-8.22	-0.54
SAN CRISTÓBAL	97,701	10,076	10.31	107,661	11,598	10.77	-9.25	-13.12	-0.46
TALA (JOSE MA. MTZ.)	85,026	10,690	12.57	93,500	12,482	13.35	-9.06	-14.36	-0.78
LA GLORIA	74,237	9,126	12.29	79,620	9,639	12.11	-6.76	-5.32	0.19
EL POTRERO	71,467	8,967	12.55	70,643	9,042	12.80	1.17	-0.83	-0.25
ATENCINGO	61,965	8,633	13.93	64,000	8,589	13.42	-3.18	0.50	0.51
TRES VALLES	61,738	6,449	10.45	87,000	11,797	13.56	-29.04	-45.33	-3.11
PUJILTIC (LA FE)	61,195	7,578	12.38	57,594	7,533	13.08	6.25	0.60	-0.70
A. LÓPEZ MATEOS	59,067	6,459	10.94	58,250	7,303	12.54	1.40	-11.56	-1.60
CTRAL. MOTZORONGO	58,500	6,673	11.41	52,700	6,100	11.58	11.01	9.40	-0.17
SN. RAFAEL DE PUCTÉ	56,635	6,479	11.44	60,000	6,786	11.31	-5.61	-4.53	0.13
PDTE. BENITO JUÁREZ	54,862	6,062	11.05	51,182	6,036	11.79	7.19	0.42	-0.74
PUGA	54,400	6,817	12.53	60,600	7,500	12.38	-10.23	-9.11	0.16
SAN PEDRO	53,845	5,768	10.71	48,711	5,859	12.03	10.54	-1.55	-1.31
EL MODELO	51,010	5,963	11.69	48,000	5,664	11.80	6.27	5.28	-0.11
TAMAZULA	50,129	6,465	12.90	49,691	6,462	13.01	0.88	0.05	-0.11
HUIXTLA	47,888	4,789	10.00	49,400	5,123	10.37	-3.06	-6.52	-0.37
EMILIANO ZAPATA	44,989	5,998	13.33	47,275	6,332	13.40	-4.84	-5.28	-0.06
SAN FCO. AMECA	44,950	5,769	12.83	46,690	5,990	12.83	-3.73	-3.70	0.00
EL HIGO	44,306	4,236	9.56	52,000	6,978	13.42	-14.80	-39.30	-3.86
PÁNUCO (ZAPOAPITA)	42,627	4,946	11.60	47,567	6,221	13.08	-10.39	-20.50	-1.48
QUESERÍA	42,127	5,022	11.92	45,360	5,888	12.98	-7.13	-14.70	-1.06
PLAN DE SAN LUIS	41,995	4,953	11.79	48,624	6,403	13.17	-13.63	-22.64	-1.37
EL MANTE	40,591	4,365	10.75	38,638	4,082	10.56	5.05	6.92	0.19
SAN MIGUEL DEL NARANJO	39,938	4,689	11.74	53,000	7,252	13.68	-24.65	-35.34	-1.94
MELCHOR OCAMPO	35,775	4,565	12.76	36,200	4,581	12.65	-1.17	-0.35	0.11
SAN NICOLÁS	35,429	3,556	10.04	34,360	3,887	11.31	3.11	-8.51	-1.28
A. SÁENZ GARZA	34,851	3,285	9.43	41,000	4,800	11.71	-15.00	-31.56	-2.28
CONSTANCIA	34,626	3,599	10.39	31,411	2,883	9.18	10.23	24.81	1.21
P. MACHADO (LA MARGARITA)	34,374	4,040	11.75	0	0	0.00	-	-	-
SANTA CLARA	33,350	3,847	11.53	31,150	3,790	12.17	7.06	1.50	-0.63
CUATOTOLAPAM	33,310	3,563	10.70	28,379	3,198	11.27	17.38	11.39	-0.57
LA PROVIDENCIA	32,888	4,116	12.51	38,500	4,527	11.76	-14.58	-9.09	0.76
CTRAL. PROGRESO	32,742	4,553	13.91	37,240	4,609	12.38	-12.08	-1.22	1.53
EL MOLINO	32,669	4,356	13.33	32,000	4,320	13.50	2.09	0.82	-0.17
SANTA ROSALÍA	31,586	3,226	10.21	37,000	4,206	11.37	-14.63	-23.31	-1.16
A. REGIONAL (LA PRIMAVERA)	31,249	2,771	8.87	46,000	4,371	9.50	-32.07	-36.59	-0.63

Continúa...

REPORTE DE AVANCE DE PRODUCCIÓN DE CAÑA Y AZÚCAR

Ciclo azucarero 2011/12

Reporte No. 20

SEMANA NO. 27

Período del 25 al 31 Mar. de 2012

Días acumulados de zafra: 153



1er. ESTIMADO 2011/12 - REPORTE DE LA SEMANA 27 - PRESENTACIÓN POR INGENIO

INGENIO	REAL ZAFRA 2011/12			1er. ESTIMADO 2011/12			VARIACIÓN (REAL / ESTIMADO)		
	Caña Molida Bruta	Azúcar Física Real	Rend. Fábrica	Caña Molida Bruta	Azúcar Física Real	Rend. Fábrica	Caña Molida Bruta	Azúcar Física Real	Rend. Fábrica
	(Tons.)	(Ton)	%	(Tons.)	(Ton)	%	%	%	Real - Est.
TOTAL	2,111,373	244,404	11.58	2,198,639	266,288	12.11	-3.97	-8.22	-0.54
EL CARMEN	31,100	2,915	9.37	27,000	2,865	10.61	15.19	1.73	-1.24
PLAN DE AYALA	30,680	3,469	11.31	39,578	5,069	12.81	-22.48	-31.56	-1.50
ALIANZA POPULAR	30,618	3,576	11.68	39,361	4,807	12.21	-22.21	-25.63	-0.54
JOSÉ MA. MORELOS	28,094	3,200	11.39	26,895	3,227	12.00	4.46	-0.83	-0.61
SAN JOSÉ DE ABAJO	27,120	3,072	11.33	23,550	2,946	12.51	15.16	4.27	-1.18
LA JOYA	26,679	2,954	11.07	30,495	3,804	12.48	-12.51	-22.35	-1.40
BELLAVISTA	24,565	3,001	12.22	6,905	1,182	17.12	255.74	153.84	-4.90
ELDORADO	23,990	2,459	10.25	23,870	2,688	11.26	0.50	-8.53	-1.01
NVO. SAN FRANCISCO	22,430	2,015	8.98	28,301	2,940	10.39	-20.74	-31.47	-1.41
CASASANO (LA ABEJA)	21,909	3,240	14.79	21,683	3,018	13.92	1.04	7.36	0.87
SAN MIGUELITO	21,713	2,399	11.05	23,753	2,850	12.00	-8.59	-15.81	-0.95
MAHUIXTLÁN	18,884	2,175	11.52	15,500	1,854	11.96	21.83	17.31	-0.44
PEDERNALES	16,745	2,105	12.57	17,241	2,055	11.92	-2.88	2.44	0.65
EL REFUGIO	15,401	1,949	12.66	18,000	2,272	12.62	-14.44	-14.20	0.04
LÁZARO CÁRDENAS	15,090	2,210	14.65	14,060	1,766	12.56	7.33	25.16	2.09
AZSUREMEX - TENOSIQUE	12,320	1,218	9.89	11,700	1,110	9.49	5.30	9.70	0.40

REPORTE DE AVANCE DE PRODUCCIÓN DE CAÑA Y AZÚCAR

Ciclo azucarero 2011/12

Reporte No. 20

SEMANA NO. 27

Período del 25 al 31 Mar. de 2012

Días acumulados de zafra: 153



1er. ESTIMADO 2011/12 – REPORTE ACUMULADO A LA SEMANA 27 - PRESENTACIÓN POR INGENIO

INGENIO	REAL ZAFRA 2011/12			1er. ESTIMADO 2011/12			VARIACIÓN (REAL / ESTIMADO)		
	Caña Molida Bruta	Azúcar Física Real	Rend. Fábrica	Caña Molida Bruta	Azúcar Física Real	Rend. Fábrica	Caña Molida Bruta	Azúcar Física Real	Rend. Fábrica
	(Tons.)	(Ton)	%	(Tons.)	(Ton)	%	%	%	Real - Est.
TOTAL	34,069,048	3,668,638	10.77	37,330,445	4,278,917	11.46	-8.74	-14.26	-0.69
SAN CRISTÓBAL	1,474,086	137,720	9.34	1,731,219	182,144	10.52	-14.85	-24.39	-1.18
TALA (JOSE MA. MTZ.)	1,388,923	144,654	10.41	1,579,500	182,701	11.57	-12.07	-20.82	-1.15
TRES VALLES	1,314,756	133,751	10.17	1,557,000	180,699	11.61	-15.56	-25.98	-1.43
ATENCINGO	1,203,204	157,158	13.06	1,253,800	161,454	12.88	-4.04	-2.66	0.18
PUJILTIC (LA FE)	1,174,021	153,051	13.04	1,171,316	153,406	13.10	0.23	-0.23	-0.06
SN. RAFAEL DE PUCTÉ	1,162,306	105,820	9.10	1,118,000	119,637	10.70	3.96	-11.55	-1.60
LA GLORIA	1,147,480	132,175	11.52	1,153,941	136,728	11.85	-0.56	-3.33	-0.33
EL POTRERO	1,047,619	121,831	11.63	1,067,291	125,448	11.75	-1.84	-2.88	-0.12
A. LÓPEZ MATEOS	1,033,337	103,840	10.05	1,055,850	124,510	11.79	-2.13	-16.60	-1.74
HUIXTLA	1,009,794	102,423	10.14	1,024,850	105,322	10.28	-1.47	-2.75	-0.13
CTRAL. MOTZORONGO	890,600	95,219	10.69	850,000	97,360	11.45	4.78	-2.20	-0.76
QUESERÍA	875,913	89,980	10.27	1,016,784	116,931	11.50	-13.85	-23.05	-1.23
A. SÁENZ GARZA	844,312	86,309	10.22	905,100	104,176	11.51	-6.72	-17.15	-1.29
EL HIGO	834,209	93,493	11.21	996,000	126,460	12.70	-16.24	-26.07	-1.49
SAN FCO. AMECA	823,490	90,922	11.04	829,920	98,270	11.84	-0.77	-7.48	-0.80
EMILIANO ZAPATA	812,542	109,744	13.51	852,575	111,549	13.08	-4.70	-1.62	0.42
SAN MIGUEL DEL NARANJO	759,322	88,290	11.63	848,000	102,715	12.11	-10.46	-14.04	-0.49
TAMAZULA	751,431	87,906	11.70	788,769	93,085	11.80	-4.73	-5.56	-0.10
EL MODELO	716,769	79,798	11.13	706,300	79,533	11.26	1.48	0.33	-0.13
PUGA	694,800	77,378	11.14	646,100	73,450	11.37	7.54	5.35	-0.23
PÁNUCO (ZAPOAPITA)	631,290	72,984	11.56	826,694	101,435	12.27	-23.64	-28.05	-0.71
EL MANTE	602,766	60,101	9.97	735,091	81,311	11.06	-18.00	-26.09	-1.09
P. MACHADO (LA MARGARITA)	587,620	63,437	10.80	574,723	70,484	12.26	2.24	-10.00	-1.47
SAN PEDRO	586,725	57,488	9.80	803,135	85,462	10.64	-26.95	-32.73	-0.84
ALIANZA POPULAR	574,642	64,435	11.21	604,370	72,501	12.00	-4.92	-11.13	-0.78
LA PROVIDENCIA	569,109	63,754	11.20	644,320	74,594	11.58	-11.67	-14.53	-0.37
CONSTANCIA	567,389	55,412	9.77	640,342	72,449	11.31	-11.39	-23.52	-1.55
LOS MOCHIS	553,467	46,443	8.39	613,605	58,599	9.55	-9.80	-20.74	-1.16
SAN NICOLÁS	546,266	53,723	9.83	628,765	67,754	10.78	-13.12	-20.71	-0.94
PLAN DE AYALA	545,180	57,442	10.54	689,000	81,940	11.89	-20.87	-29.90	-1.36
MELCHOR OCAMPO	509,870	58,169	11.41	652,200	77,699	11.91	-21.82	-25.14	-0.50
EL MOLINO	475,837	58,172	12.23	470,000	58,464	12.44	1.24	-0.50	-0.21
ELDORADO	474,920	44,125	9.29	450,092	43,792	9.73	5.52	0.76	-0.44
PDTE. BENITO JUÁREZ	472,545	46,902	9.93	519,869	54,780	10.54	-9.10	-14.38	-0.61
A. REGIONAL (LA PRIMAVERA)	442,015	37,955	8.59	338,844	30,251	8.93	30.45	25.47	-0.34
CUATOTOLAPAM	431,050	40,195	9.32	478,436	51,616	10.79	-9.90	-22.13	-1.46

Continúa...

REPORTE DE AVANCE DE PRODUCCIÓN DE CAÑA Y AZÚCAR

Ciclo azucarero 2011/12

Reporte No. 20

SEMANA NO. 27

Período del 25 al 31 Mar. de 2012

Días acumulados de zafra: 153



1er. ESTIMADO 2011/12 – REPORTE ACUMULADO A LA SEMANA 27 - PRESENTACIÓN POR INGENIO

INGENIO	REAL ZAFRA 2011/12			1er. ESTIMADO 2011/12			VARIACIÓN (REAL / ESTIMADO)		
	Caña Molida Bruta	Azúcar Física Real	Rend. Fábrica	Caña Molida Bruta	Azúcar Física Real	Rend. Fábrica	Caña Molida Bruta	Azúcar Física Real	Rend. Fábrica
	(Tons.)	(Ton)	%	(Tons.)	(Ton)	%	%	%	Real - Est.
TOTAL	34,069,048	3,668,638	10.77	37,330,445	4,278,917	11.46	-8.74	-14.26	-0.69
PLAN DE SAN LUIS	429,260	49,610	11.56	588,319	71,415	12.14	-27.04	-30.53	-0.58
BELLAVISTA	425,168	46,085	10.84	410,413	47,645	11.61	3.60	-3.27	-0.77
SANTA CLARA	399,303	44,342	11.10	477,740	55,802	11.68	-16.42	-20.54	-0.58
CASASANO (LA ABEJA)	398,869	54,504	13.66	384,197	50,180	13.06	3.82	8.62	0.60
CTRAL. PROGRESO	384,372	47,800	12.44	402,000	49,086	12.21	-4.39	-2.62	0.23
EL CARMEN	363,000	32,161	8.86	437,000	44,173	10.11	-16.93	-27.19	-1.25
SAN JOSÉ DE ABAJO	359,655	37,626	10.46	427,656	50,298	11.76	-15.90	-25.19	-1.30
SAN MIGUELITO	320,775	32,509	10.13	373,773	42,530	11.38	-14.18	-23.56	-1.24
JOSÉ MA. MORELOS	316,058	33,043	10.45	370,989	43,038	11.60	-14.81	-23.22	-1.15
LA JOYA	309,807	32,474	10.48	363,257	43,356	11.94	-14.71	-25.10	-1.45
SANTA ROSALÍA	291,180	26,534	9.11	440,500	48,371	10.98	-33.90	-45.15	-1.87
EL REFUGIO	273,556	28,619	10.46	258,000	29,598	11.47	6.03	-3.31	-1.01
MAHUIXTLÁN	273,213	29,954	10.96	262,400	29,877	11.39	4.12	0.26	-0.42
PEDERNALES	271,141	30,279	11.17	280,606	32,415	11.55	-3.37	-6.59	-0.38
LÁZARO CÁRDENAS	222,395	26,730	12.02	197,030	23,837	12.10	12.87	12.14	-0.08
NVO. SAN FRANCISCO	218,148	18,670	8.56	327,677	30,584	9.33	-33.43	-38.96	-0.78
CALIPAM	169,631	14,732	8.68	172,157	17,217	10.00	-1.47	-14.43	-1.32
AZSUREMEX - TENOSIQUE	113,912	10,768	9.45	126,900	10,785	8.50	-10.23	-0.15	0.95

REPORTE DE AVANCE DE PRODUCCIÓN DE CAÑA Y AZÚCAR

Ciclo azucarero 2011/12

Reporte No. 20

SEMANA NO. 27

Período del 25 al 31 Mar. de 2012

Días acumulados de zafra: 153



GRADO DE AVANCE 1er. ESTIMADO 2011/12 - REPORTE ACUMULADO A LA SEMANA 27 - PRESENTACIÓN POR INGENIO

INGENIO	REAL ZAFRA 2011/12 (ACUMULADO)			TOTAL 1er. ESTIMADO 2011/12			GRADO DE AVANCE (REAL vs TOT. EST.)		
	Sup. Cosechada	Caña Molida Bruta	Azúcar Física	Sup. Cosechada	Caña Molida Bruta	Azúcar Física	Sup. Cosechada	Caña Molida Bruta	Azúcar Física
	(Has.)	(Ton)	(Ton)	(Has.)	(Ton)	(Ton)	%		
TOTAL	508,000	34,069,048	3,668,638	718,255	45,929,813	5,339,462	70.71	74.18	68.71
SAN CRISTÓBAL	26,508	1,474,086	137,720	39,624	2,073,912	222,261	66.90	71.08	61.96
TALA (JOSE MA. MTZ.)	17,890	1,388,923	144,654	21,716	1,821,000	214,880	82.38	76.27	67.32
TRES VALLES	22,068	1,314,756	133,751	37,990	1,890,000	226,800	58.09	69.56	58.97
ATENCINGO	9,682	1,203,204	157,158	14,334	1,522,600	197,162	67.55	79.02	79.71
PUJILTIC (LA FE)	10,981	1,174,021	153,051	16,678	1,490,000	193,700	65.84	78.79	79.01
SN. RAFAEL DE PUCTÉ	19,722	1,162,306	105,820	29,100	1,633,668	173,169	67.77	71.15	61.11
LA GLORIA	12,601	1,147,480	132,175	16,049	1,350,000	161,433	78.52	85.00	81.88
EL POTRERO	16,661	1,047,619	121,831	19,519	1,153,388	138,407	85.35	90.83	88.02
A. LÓPEZ MATEOS	18,737	1,033,337	103,840	24,493	1,235,634	148,276	76.50	83.63	70.03
HUIXTLA	11,824	1,009,794	102,423	13,862	1,130,000	116,390	85.30	89.36	88.00
CTRAL. MOTZORONGO	16,583	890,600	95,219	17,182	924,726	105,607	96.52	96.31	90.16
QUESERÍA	9,741	875,913	89,980	15,522	1,192,072	139,710	62.76	73.48	64.40
A. SÁENZ GARZA	14,104	844,312	86,309	18,760	1,100,000	124,300	75.18	76.76	69.44
EL HIGO	13,387	834,209	93,493	16,220	1,200,000	153,600	82.53	69.52	60.87
SAN FCO. AMECA	10,359	823,490	90,922	13,070	1,050,000	126,483	79.26	78.43	71.89
EMILIANO ZAPATA	7,150	812,542	109,744	11,085	1,144,133	150,042	64.50	71.02	73.14
SAN MIGUEL DEL NARANJO	16,904	759,322	88,290	26,590	1,100,000	136,873	63.57	69.03	64.51
TAMAZULA	6,428	751,431	87,906	12,270	1,246,288	153,658	52.38	60.29	57.21
EL MODELO	8,127	716,769	79,798	10,598	935,000	106,132	76.68	76.66	75.19
PUGA	9,116	694,800	77,378	17,650	1,217,850	146,142	51.65	57.05	52.95
PÁNUCO (ZAPOAPITA)	6,872	631,290	72,984	14,824	1,116,085	138,994	46.36	56.56	52.51
EL MANTE	9,210	602,766	60,101	14,265	810,000	89,191	64.57	74.42	67.38
P. MACHADO (LA MARGARITA)	12,869	587,620	63,437	13,363	574,723	70,485	96.30	102.24	90.00
SAN PEDRO	8,843	586,725	57,488	13,758	810,094	86,299	64.28	72.43	66.61
ALIANZA POPULAR *	15,998	574,642	64,435	16,865	688,749	82,939	94.86	83.43	77.69
LA PROVIDENCIA	9,609	569,109	63,754	11,425	700,000	81,550	84.10	81.30	78.18
CONSTANCIA	9,498	567,389	55,412	13,538	673,554	75,438	70.16	84.24	73.45
LOS MOCHIS *	7,288	553,467	46,443	7,654	613,605	58,599	95.21	90.20	79.26
SAN NICOLÁS	8,889	546,266	53,723	13,836	750,000	81,832	64.25	72.84	65.65
PLAN DE AYALA	13,398	545,180	57,442	16,604	801,566	96,276	80.69	68.01	59.66
MELCHOR OCAMPO	4,334	509,870	58,169	8,391	850,000	102,748	51.64	59.98	56.61
EL MOLINO	9,375	475,837	58,172	10,529	694,917	88,962	89.04	68.47	65.39
ELDORADO	4,862	474,920	44,125	7,191	720,000	73,517	67.61	65.96	60.02
PDTE. BENITO JUÁREZ	8,088	472,545	46,902	17,737	960,056	105,534	45.60	49.22	44.44
A. REGIONAL (LA PRIMAVERA)	5,634	442,015	37,955	5,873	481,221	44,489	95.93	91.85	85.31
CUATOTOLAPAM	8,428	431,050	40,195	10,060	525,000	56,921	83.78	82.10	70.62

Continúa...

REPORTE DE AVANCE DE PRODUCCIÓN DE CAÑA Y AZÚCAR

Ciclo azucarero 2011/12

Reporte No. 20

SEMANA NO. 27

Período del 25 al 31 Mar. de 2012

Días acumulados de zafra: 153



**GRADO DE AVANCE 1er. ESTIMADO 2011/12 - REPORTE ACUMULADO A LA SEMANA 27 -
PRESENTACIÓN POR INGENIO**

INGENIO	REAL ZAFRA 2011/12 (ACUMULADO)			TOTAL 1er. ESTIMADO 2011/12			GRADO DE AVANCE (REAL vs TOT. EST.)		
	Sup. Cose- chada	Caña Molida Bruta	Azúcar Física	Sup. Cose- chada	Caña Molida Bruta	Azúcar Física	Sup. Cose- chada	Caña Molida Bruta	Azúcar Física
	(Has.)	(Ton)	(Ton)	(Has.)	(Ton)	(Ton)	%		
TOTAL	508,000	34,069,048	3,668,638	718,255	45,929,813	5,339,462	70.72	74.18	68.71
PLAN DE SAN LUIS	9,923	429,260	49,610	15,818	740,000	92,596	62.73	58.01	53.58
BELLAVISTA	5,696	425,168	46,085	5,565	410,413	47,645	102.37	103.60	96.73
SANTA CLARA	5,309	399,303	44,342	6,603	520,000	61,360	80.40	76.79	72.27
CASASANO (LA ABEJA)	3,181	398,869	54,504	4,625	486,125	64,169	68.79	82.05	84.94
CTRAL. PROGRESO	9,923	384,372	47,800	9,958	402,000	49,086	99.65	95.61	97.38
EL CARMEN	6,431	363,000	32,161	8,751	560,000	57,680	73.49	64.82	55.76
SAN JOSÉ DE ABAJO	6,469	359,655	37,626	8,461	464,268	54,954	76.46	77.47	68.47
SAN MIGUELITO	4,330	320,775	32,509	6,242	420,000	48,258	69.36	76.38	67.36
JOSÉ MA. MORELOS	4,061	316,058	33,043	7,366	467,257	55,137	55.13	67.64	59.93
LA JOYA	5,925	309,807	32,474	8,999	424,290	50,746	65.84	73.02	63.99
SANTA ROSALÍA	4,285	291,180	26,534	10,654	635,000	70,841	40.22	45.86	37.46
EL REFUGIO *	5,116	273,556	28,619	6,506	348,616	40,822	78.62	78.47	70.11
MAHUIXTLÁN	3,450	273,213	29,954	6,160	350,000	40,250	56.01	78.06	74.42
PEDERNALES	2,646	271,141	30,279	3,577	340,047	39,785	73.97	79.74	76.11
LÁZARO CÁRDENAS	2,473	222,395	26,730	3,100	248,030	30,247	79.77	89.66	88.37
NVO. SAN FRANCISCO	3,380	218,148	18,670	7,862	380,283	36,127	42.99	57.36	51.68
CALIPAM *	1,755	169,631	14,732	1,927	172,157	17,216	91.06	98.53	85.58
AZSUREMEX - TENOSIQUE	1,882	113,912	10,768	3,166	160,587	13,745	59.43	70.93	78.34

* **Nota:** El Ingenio ha concluido la zafra, por lo que el indicador es **Grado de Cumplimiento** respecto de lo proyectado en el 1er. Estimado de Producción

REPORTE DE AVANCE DE PRODUCCIÓN DE CAÑA Y AZÚCAR

Ciclo azucarero 2011/12

Reporte No. 20

SEMANA NO. 27

Período del 25 al 31 Mar. de 2012

Días acumulados de zafra: 153



1er. ESTIMADO 2011/12 - REPORTE DE LA SEMANA 27 - PRESENTACIÓN POR ESTADO

ESTADO	REAL ZAFRA 2011/12			1er. ESTIMADO 2011/12			VARIACIÓN (REAL / ESTIMADO)		
	Caña Molida Bruta	Azúcar Física Real	Rend. Fábrica	Caña Molida Bruta	Azúcar Física Real	Rend. Fábrica	Caña Molida Bruta	Azúcar Física Real	Rend. Fábrica
	(Tons.)	(Ton)	%	(Tons.)	(Ton)	%	%	%	Real - Est.
TOTAL	2,111,373	244,404	11.58	2,198,639	266,288	12.11	-3.97	-8.22	-0.54
VERACRUZ	845,671	94,167	11.14	901,696	105,458	11.70	-6.21	-10.71	-0.56
JALISCO	268,540	33,689	12.55	259,881	33,925	13.05	3.33	-0.69	-0.51
SAN LUIS POTOSÍ	143,231	16,687	11.65	180,563	23,532	13.03	-20.68	-29.09	-1.38
CHIAPAS	109,083	12,367	11.34	106,994	12,655	11.83	1.95	-2.28	-0.49
OAXACA	108,842	12,448	11.44	76,250	9,575	12.56	42.74	30.00	-1.12
TABASCO	98,768	10,505	10.64	99,882	11,353	11.37	-1.12	-7.46	-0.73
NAYARIT	87,069	11,173	12.83	92,600	11,820	12.76	-5.97	-5.48	0.07
TAMAULIPAS	75,442	7,650	10.14	79,638	8,882	11.15	-5.27	-13.87	-1.01
MORELOS	66,897	9,238	13.81	68,958	9,350	13.56	-2.99	-1.20	0.25
MICHOACÁN	65,185	8,162	12.52	62,451	7,611	12.19	4.38	7.24	0.33
PUEBLA	61,965	8,633	13.93	64,000	8,589	13.42	-3.18	0.50	0.51
QUINTANA ROO	56,635	6,479	11.44	60,000	6,786	11.31	-5.61	-4.53	0.13
SINALOA	55,239	5,230	9.47	69,870	7,059	10.10	-20.94	-25.91	-0.63
COLIMA	42,127	5,022	11.92	45,360	5,888	12.98	-7.13	-14.70	-1.06
CAMPECHE	26,679	2,954	11.07	30,495	3,804	12.48	-12.51	-22.35	-1.40

1er. ESTIMADO 2011/12 – REPORTE ACUMULADO A LA SEMANA 27 - PRESENTACIÓN POR ESTADO

ESTADO	REAL ZAFRA 2011/12			1er. ESTIMADO 2011/12			VARIACIÓN (REAL / ESTIMADO)		
	Caña Molida Bruta	Azúcar Física Real	Rend. Fábrica	Caña Molida Bruta	Azúcar Física Real	Rend. Fábrica	Caña Molida Bruta	Azúcar Física Real	Rend. Fábrica
	(Tons.)	(Ton)	%	(Tons.)	(Ton)	%	%	%	Real - Est.
TOTAL	34,069,048	3,668,638	10.77	37,330,445	4,278,917	11.46	-8.74	-14.26	-0.69
VERACRUZ	12,676,512	1,336,261	10.54	14,521,979	1,628,231	11.21	-12.71	-17.93	-0.67
JALISCO	4,214,939	460,779	10.93	4,631,791	542,438	11.71	-9.00	-15.05	-0.78
SAN LUIS POTOSÍ	2,308,404	259,777	11.25	2,729,689	328,571	12.04	-15.43	-20.94	-0.78
CHIAPAS	2,183,815	255,475	11.70	2,196,166	258,728	11.78	-0.56	-1.26	-0.08
OAXACA	1,894,513	195,896	10.34	1,888,573	224,593	11.89	0.31	-12.78	-1.55
SINALOA	1,470,402	128,524	8.74	1,402,541	132,642	9.46	4.84	-3.11	-0.72
TAMAULIPAS	1,447,078	146,410	10.12	1,640,191	185,487	11.31	-11.77	-21.07	-1.19
PUEBLA	1,372,835	171,891	12.52	1,425,957	178,670	12.53	-3.73	-3.79	-0.01
MORELOS	1,211,411	164,248	13.56	1,236,772	161,729	13.08	-2.05	1.56	0.48
NAYARIT	1,170,637	135,549	11.58	1,116,100	131,914	11.82	4.89	2.76	-0.24
QUINTANA ROO	1,162,306	105,820	9.10	1,118,000	119,637	10.70	3.96	-11.55	-1.60
MICHOACÁN	892,839	101,352	11.35	955,376	112,054	11.73	-6.55	-9.55	-0.38
TABASCO	877,637	84,204	9.59	1,087,269	113,936	10.48	-19.28	-26.10	-0.88
COLIMA	875,913	89,980	10.27	1,016,784	116,931	11.50	-13.85	-23.05	-1.23
CAMPECHE	309,807	32,474	10.48	363,257	43,356	11.94	-14.71	-25.10	-1.45

REPORTE DE AVANCE DE PRODUCCIÓN DE CAÑA Y AZÚCAR

Ciclo azucarero 2011/12

Reporte No. 20

SEMANA NO. 27

Período del 25 al 31 Mar. de 2012

Días acumulados de zafra: 153



GRADO DE AVANCE 1er. ESTIMADO 2011/12 - REPORTE ACUMULADO A LA SEMANA 27 - PRESENTACIÓN POR ESTADO

ESTADO	REAL ZAFRA 2011/12 (ACUMULADO)			TOTAL 1er. ESTIMADO 2011/12			GRADO DE AVANCE (REAL vs TOTAL EST.)		
	Sup. Cose- chada	Caña Molida Bruta	Azúcar Física	Sup. Cose- chada	Caña Molida Bruta	Azúcar Física	Sup. Cose- chada	Caña Molida Bruta	Azúcar Física
	(Has.)	(Ton)	(Ton)	(Has.)	(Ton)	(Ton)	%		
TOTAL	508,000	34,069,048	3,668,638	718,255	45,929,813	5,339,462	70.72	74.18	68.71
VERACRUZ	202,056	12,676,512	1,336,261	286,746	16,899,209	1,921,629	70.47	75.01	69.54
JALISCO	48,768	4,214,939	460,779	68,378	5,844,957	700,551	71.32	72.11	65.77
SAN LUIS POTOSÍ	56,223	2,308,404	259,777	75,877	3,330,315	408,684	74.09	69.31	63.56
CHIAPAS	22,805	2,183,815	255,475	30,540	2,620,000	310,090	74.67	83.35	82.39
OAXACA	36,722	1,894,513	195,896	44,363	2,158,973	259,583	82.77	87.75	75.47
SINALOA	17,784	1,470,402	128,524	20,718	1,814,826	176,605	85.84	81.02	72.77
TAMAULIPAS	23,314	1,447,078	146,410	33,025	1,910,000	213,491	70.60	75.76	68.58
PUEBLA	11,437	1,372,835	171,891	16,261	1,694,757	214,378	70.33	81.00	80.18
MORELOS	10,331	1,211,411	164,248	15,710	1,630,258	214,211	65.76	74.31	76.68
NAYARIT	18,491	1,170,637	135,549	28,179	1,912,767	235,104	65.62	61.20	57.66
QUINTANA ROO	19,722	1,162,306	105,820	29,100	1,633,668	173,169	67.77	71.15	61.11
MICHOACÁN	10,428	892,839	101,352	13,280	1,108,077	131,392	78.52	80.58	77.14
TABASCO	14,255	877,637	84,204	31,557	1,755,644	190,120	45.17	49.99	44.29
COLIMA	9,741	875,913	89,980	15,522	1,192,072	139,710	62.76	73.48	64.40
CAMPECHE	5,925	309,807	32,474	8,999	424,290	50,746	65.84	73.02	63.99

REPORTE DE AVANCE DE PRODUCCIÓN DE CAÑA Y AZÚCAR

Ciclo azucarero 2011/12

Reporte No. 20

SEMANA NO. 27

Período del 25 al 31 Mar. de 2012

Días acumulados de zafra: 153



1er. ESTIMADO 2011/12 - REPORTE DE LA SEMANA 27 - PRESENTACIÓN POR CONSORCIO ^{2/}

CONSORCIO	ZAFRA 2011/12			1er. ESTIMADO 2011/12			VARIACIÓN (REAL / ESTIMADO)		
	Caña Molida Bruta	Azúcar Física	Rend. de Fábrica	Caña Molida Bruta	Azúcar Física	Rend. de Fábrica	Caña Molida Bruta	Azúcar Física	Rend. de Fábrica
	(Tons.)	(Tons.)	(%)	(Tons.)	(Tons.)	(%)	(%)	(%)	Dif.
TOTAL	2,111,373	244,404	11.58	2,198,639	266,288	12.11	-3.97	-8.22	-0.54
FEESA (9)	445,636	54,345	12.19	470,139	58,024	12.34	-5.21	-6.34	-0.15
BETA SAN MIGUEL (6)	249,861	28,783	11.52	273,461	33,005	12.07	-8.63	-12.79	-0.55
ZUCARMEX (5)	191,409	21,325	11.14	207,294	25,317	12.21	-7.66	-15.77	-1.07
G. AZUCARERO MÉXICO (4)	178,968	21,420	11.97	182,612	22,973	12.58	-2.00	-6.76	-0.61
SANTOS (6)	135,918	15,714	11.56	131,464	16,312	12.41	3.39	-3.67	-0.85
PORRES (3)	135,083	14,404	10.66	129,261	14,771	11.43	4.50	-2.49	-0.76
SÁENZ (3)	125,571	14,115	11.24	129,329	15,344	11.86	-2.91	-8.01	-0.62
PIASA (2)	120,805	12,908	10.69	145,250	19,100	13.15	-16.83	-32.42	-2.46
G. AZUCAR. DEL TRÓPICO (2)	100,916	12,081	11.97	110,115	13,443	12.21	-8.35	-10.14	-0.24
LA MARGARITA (3)	95,210	11,793	12.39	64,135	7,836	12.22	48.45	50.49	0.17
MOTZORONGO (2)	73,901	8,623	11.67	70,700	8,372	11.84	4.53	3.00	-0.17
PUGA	54,400	6,817	12.53	60,600	7,500	12.38	-10.23	-9.11	0.16
GARCÍA GONZÁLEZ (3)	53,530	4,930	9.21	55,301	5,805	10.50	-3.20	-15.09	-1.29
PANTALEÓN **	42,627	4,946	11.60	47,567	6,221	13.08	-10.39	-20.50	-1.48
FANJUL	35,429	3,556	10.04	34,360	3,887	11.31	3.11	-8.51	-1.28
MENCHACA	32,669	4,356	13.33	32,000	4,320	13.50	2.09	0.82	-0.17
PERNO	27,120	3,072	11.33	23,550	2,946	12.51	15.16	4.27	-1.18
JIMÉNEZ SAINZ	12,320	1,218	9.89	11,700	1,110	9.49	5.30	9.70	0.40

NOTAS: 2/ El valor entre paréntesis corresponde al número de ingenios que agrupa el Consorcio, cuando este dato es mayor a 1.

REPORTE DE AVANCE DE PRODUCCIÓN DE CAÑA Y AZÚCAR

Ciclo azucarero 2011/12

Reporte No. 20

SEMANA NO. 27

Período del 25 al 31 Mar. de 2012

Días acumulados de zafra: 153



1er. ESTIMADO 2011/12 – REPORTE ACUM.A LA SEMANA 27 - PRESENTACIÓN POR CONSORCIO ^{2/}

CONSORCIO	REAL ZAFRA 2011/12			1er. ESTIMADO 2011/12			VARIACIÓN (REAL / ESTIMADO)		
	Caña Molida Bruta	Azúcar Física Real	Rend. Fábrica	Caña Molida Bruta	Azúcar Física Real	Rend. Fábrica	Caña Molida Bruta	Azúcar Física Real	Rend. Fábrica
	(Tons.)	(Ton)	%	(Tons.)	(Ton)	%	%	%	Real - Est.
TOTAL	34,069,048	3,668,638	10.77	37,330,445	4,278,917	11.46	-8.74	-14.26	-0.69
FEESA (9)	6,972,233	806,627	11.57	7,601,794	898,846	11.82	-8.28	-10.26	-0.25
BETA SAN MIGUEL (6)	4,479,600	456,958	10.20	4,893,546	558,373	11.41	-8.46	-18.16	-1.21
ZUCARMEX (5)	3,233,328	372,622	11.52	3,420,760	417,693	12.21	-5.48	-10.79	-0.69
G. AZUCARERO MÉXICO (4)	2,558,783	262,410	10.26	2,746,491	305,110	11.11	-6.83	-13.99	-0.85
PIASA (2)	2,348,093	237,591	10.12	2,612,850	305,210	11.68	-10.13	-22.15	-1.56
SANTOS (6)	2,247,181	238,436	10.61	2,592,655	286,117	11.04	-13.33	-16.66	-0.43
SÁENZ (3)	2,198,509	234,316	10.66	2,428,960	278,572	11.47	-9.49	-15.89	-0.81
PORRES (3)	1,995,822	204,254	10.23	2,305,725	246,586	10.69	-13.44	-17.17	-0.46
G. AZUCAR. DEL TRÓPICO (2)	1,457,287	164,649	11.30	1,517,198	180,084	11.87	-3.95	-8.57	-0.57
LA MARGARITA (3)	1,288,049	144,280	11.20	1,347,712	162,609	12.07	-4.43	-11.27	-0.86
MOTZORONGO (2)	1,164,156	123,838	10.64	1,108,000	126,958	11.46	5.07	-2.46	-0.82
GARCÍA GONZÁLEZ (3)	750,779	65,563	8.73	936,834	91,974	9.82	-19.86	-28.72	-1.08
PUGA	694,800	77,378	11.14	646,100	73,450	11.37	7.54	5.35	-0.23
PANTALEÓN **	631,290	72,984	11.56	826,694	101,435	12.27	-23.64	-28.05	-0.71
LOS MOCHIS	553,467	46,443	8.39	613,605	58,599	9.55	-9.80	-20.74	-1.16
FANJUL	546,266	53,723	9.83	628,765	67,754	10.78	-13.12	-20.71	-0.94
MENCHACA	475,837	58,172	12.23	470,000	58,464	12.44	1.24	-0.50	-0.21
PERNO	359,655	37,626	10.46	427,656	50,298	11.76	-15.90	-25.19	-1.30
JIMÉNEZ SAINZ	113,912	10,768	9.45	126,900	10,785	8.50	-10.23	-0.15	0.95

NOTAS: 2/ El valor entre paréntesis corresponde al número de ingenios que agrupa el Consorcio, cuando este dato es mayor a 1.

REPORTE DE AVANCE DE PRODUCCIÓN DE CAÑA Y AZÚCAR

Ciclo azucarero 2011/12

Reporte No. 20

SEMANA NO. 27

Período del 25 al 31 Mar. de 2012

Días acumulados de zafra: 153



**GRADO DE AVANCE 1er. ESTIMADO 2011/12 - REPORTE ACUMULADO A LA SEMANA 27 -
PRESENTACIÓN POR CONSORCIO ^{2/}**

CONSORCIO	REAL ZAFRA 2011/12 (ACUMULADO)			TOTAL 1er. ESTIMADO 2011/12			GRADO DE AVANCE (REAL vs TOTAL EST.)		
	Sup. Cosechada	Caña Molida Bruta	Azúcar Física	Sup. Cosechada	Caña Molida Bruta	Azúcar Física	Sup. Cosechada	Caña Molida Bruta	Azúcar Física
	(Has.)	(Ton)	(Ton)	(Has.)	(Ton)	(Ton)	%		
TOTAL	508,000	34,069,048	3,668,638	718,255	45,929,813	5,339,462	70.72	74.18	68.71
FEESA (9)	95,169	6,972,233	806,627	133,270	9,175,157	1,100,576	71.41	75.99	73.29
BETA SAN MIGUEL (6)	70,509	4,479,600	456,958	108,474	6,284,294	722,514	65.00	71.28	63.25
ZUCARMEX (5)	37,785	3,233,328	372,622	53,323	4,371,221	534,787	70.86	73.97	69.68
G. AZUCARERO MÉXICO (4)	33,313	2,558,783	262,410	49,745	3,749,086	424,178	66.97	68.25	61.86
PIASA (2)	40,805	2,348,093	237,591	62,483	3,125,634	375,076	65.31	75.12	63.34
SANTOS (6)	46,167	2,247,181	238,436	55,202	2,895,606	323,566	83.63	77.61	73.69
SÁENZ (3)	29,742	2,198,509	234,316	45,294	3,156,288	367,149	65.66	69.65	63.82
PORRES (3)	25,977	1,995,822	204,254	34,223	2,460,094	264,049	75.90	81.13	77.35
G. AZUCAR. DEL TRÓPICO (2)	18,526	1,457,287	164,649	25,048	1,774,290	212,179	73.96	82.13	77.60
LA MARGARITA (3)	26,853	1,288,049	144,280	30,687	1,443,980	174,708	87.51	89.20	82.58
MOTZORONGO (2)	21,699	1,164,156	123,838	23,688	1,273,342	146,429	91.60	91.43	84.57
GARCÍA GONZÁLEZ (3)	11,566	750,779	65,563	18,540	1,112,440	111,023	62.38	67.49	59.05
PUGA	9,116	694,800	77,378	17,650	1,217,850	146,142	51.65	57.05	52.95
PANTALEÓN **	6,872	631,290	72,984	14,824	1,116,085	138,994	46.36	56.56	52.51
LOS MOCHIS *	7,288	553,467	46,443	7,654	613,605	58,599	95.21	90.20	79.26
FANJUL	8,889	546,266	53,723	13,836	750,000	81,832	64.25	72.84	65.65
MENCHACA	9,375	475,837	58,172	10,529	694,917	88,962	89.04	68.47	65.39
PERNO	6,469	359,655	37,626	8,461	464,268	54,954	76.46	77.47	68.47
JIMÉNEZ SAINZ	1,882	113,912	10,768	3,166	160,587	13,745	59.43	70.93	78.34

* **Nota:** El Grupo / Ingenio ha concluido la zafra, por lo que el indicador es **Grado de Cumplimiento** respecto de lo proyectado en el 1er. Estimado de Producción

^{2/} El valor entre paréntesis corresponde al número de ingenios que agrupa el Consorcio, cuando este dato es mayor a 1.

REPORTE DE AVANCE DE PRODUCCIÓN DE CAÑA Y AZÚCAR

Ciclo azucarero 2011/12

Reporte No. 20

SEMANA NO. 27

Período del 25 al 31 Mar. de 2012

Días acumulados de zafra: 153



ANEXO

COMPARATIVO AVANCE REAL Y PRIMER ESTIMADO

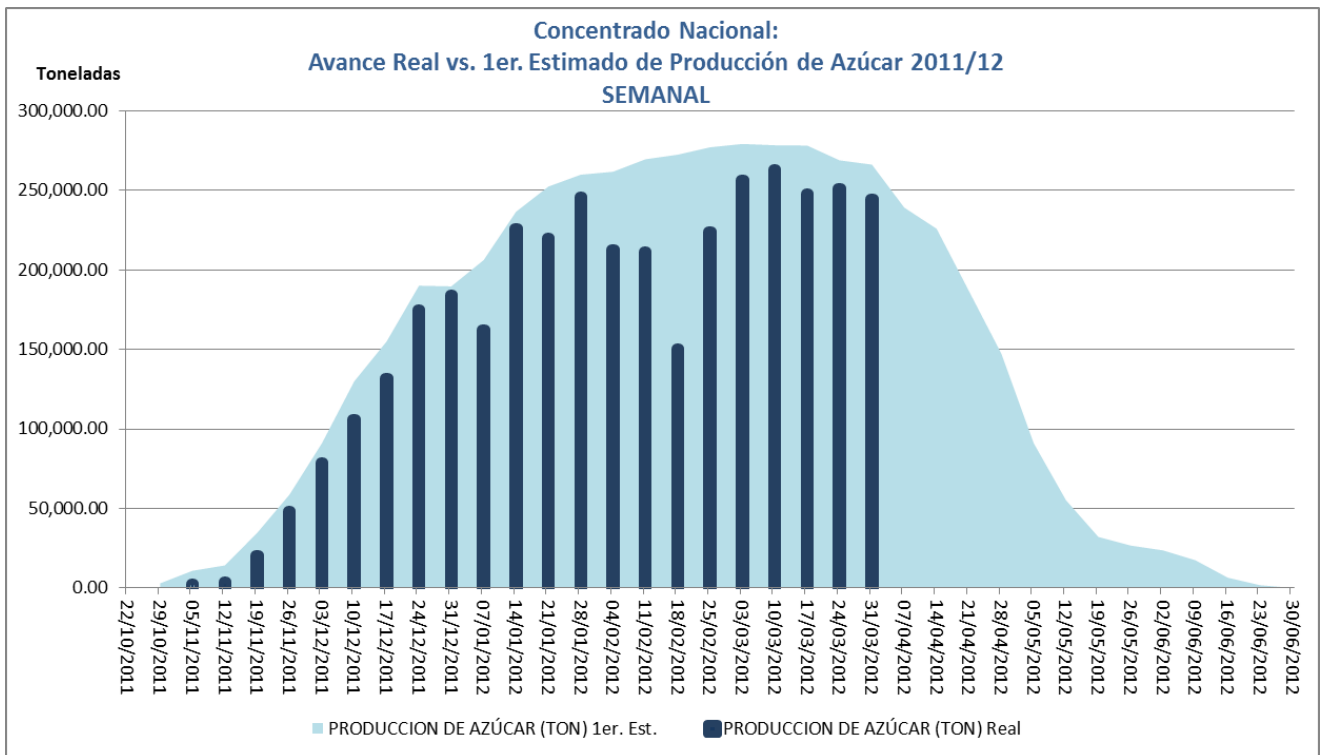
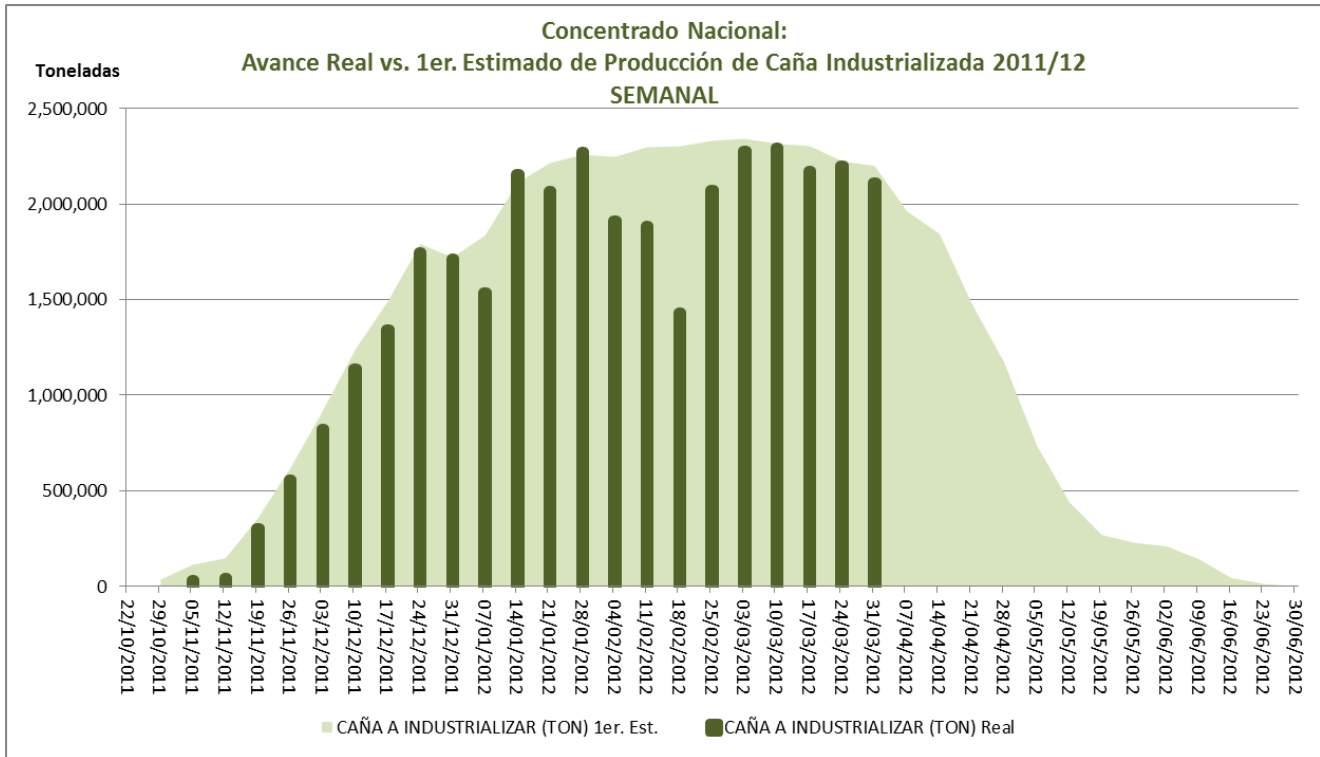



ANEXO COMPARATIVO AVANCE REAL Y PRIMER ESTIMADO

Campeche: Avance real vs. 1er. Estimado de producción de Caña Industrializada 2011/12 – SEMANAL

Colima: Avance real vs. 1er. Estimado de producción de Caña Industrializada 2011/12 – SEMANAL

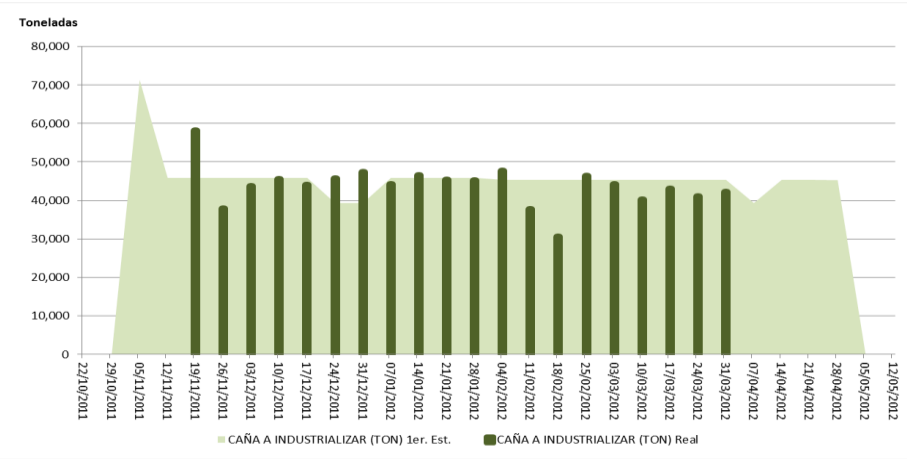
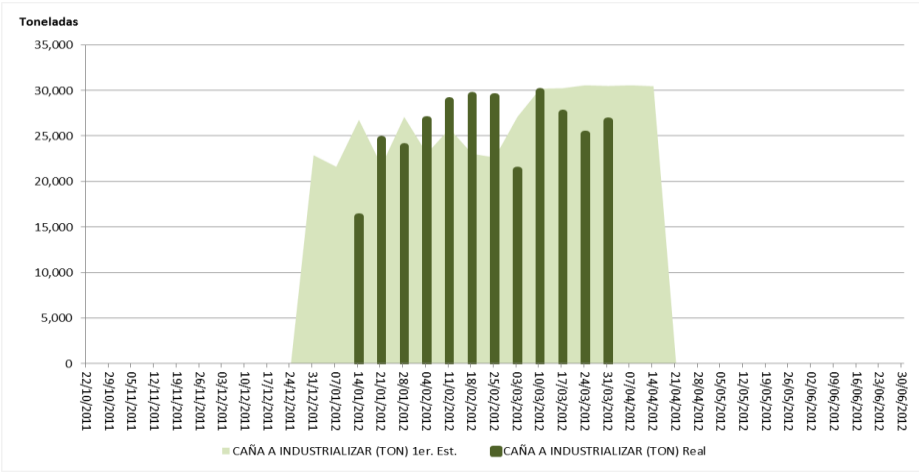

Campeche: Avance real vs. 1er. Estimado de producción de Azúcar 2011/12 SEMANAL

Colima: Avance real vs. 1er. Estimado de producción de Azúcar 2011/12 SEMANAL

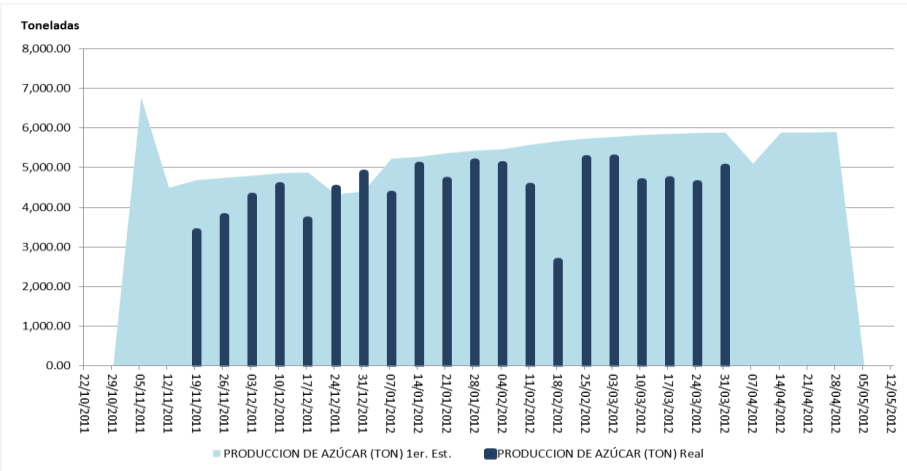
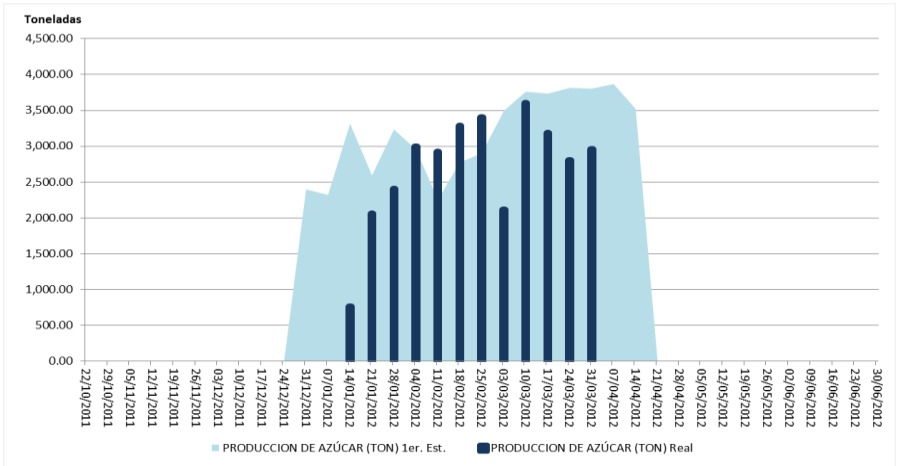



ANEXO COMPARATIVO AVANCE REAL Y PRIMER ESTIMADO

Chiapas: Avance real vs. 1er. Estimado de producción de Caña Industrializada 2011/12 - SEMANAL

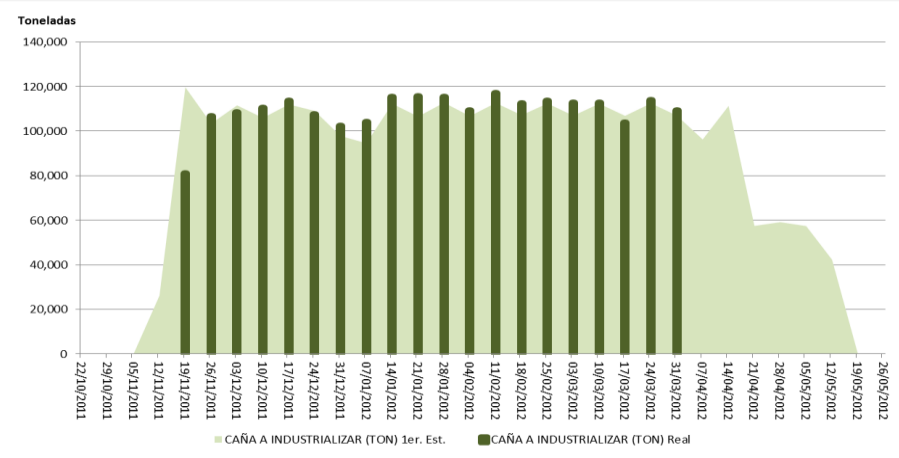

Jalisco: Avance real vs. 1er. Estimado de producción de Caña Industrializada 2011/12 - SEMANAL

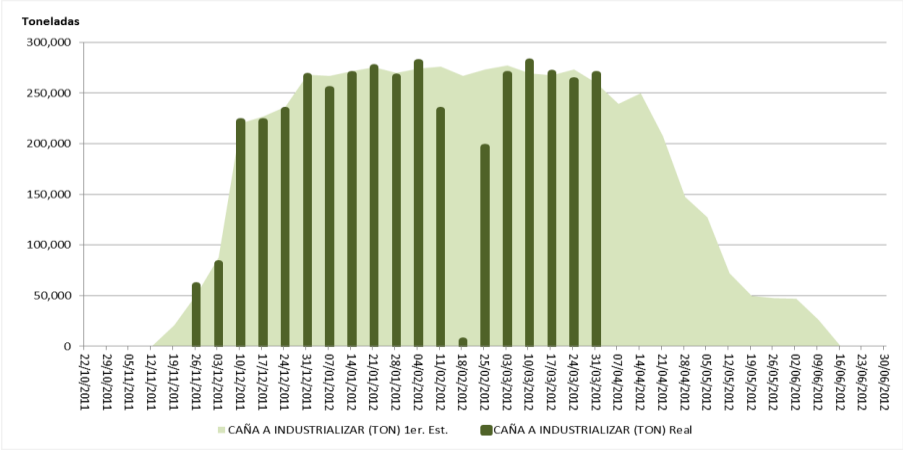

Chiapas: Avance real vs. 1er. Estimado de producción de Azúcar 2011/12 SEMANAL

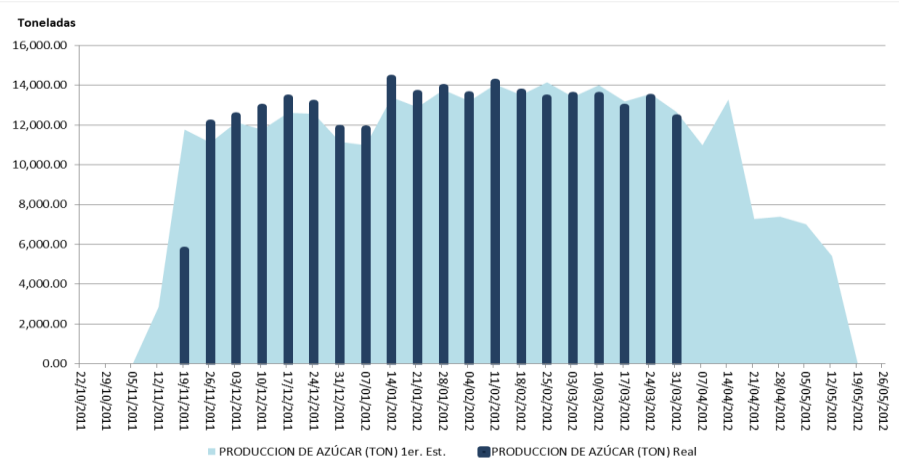

Jalisco: Avance real vs. 1er. Estimado de producción de Azúcar 2011/12 SEMANAL

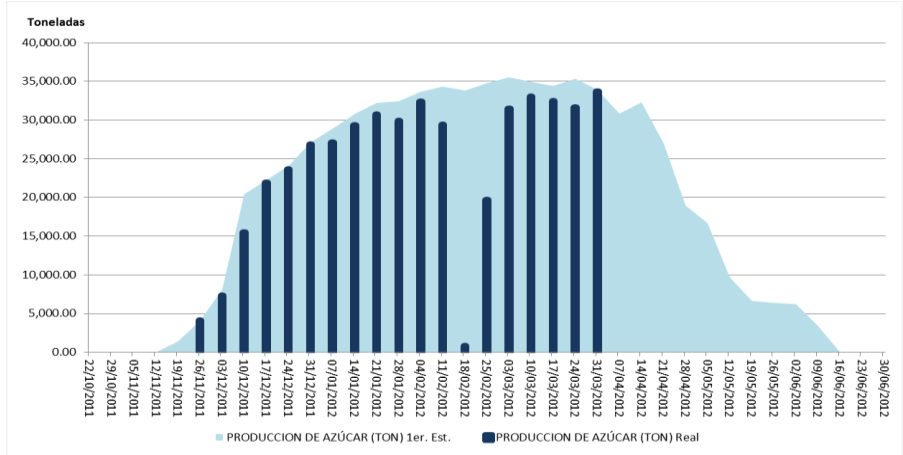



ANEXO COMPARATIVO AVANCE REAL Y PRIMER ESTIMADO

Michoacán: Avance real vs. 1er. Estimado de producción de Caña Industrializada 2011/12 - SEMANAL

Morelos: Avance real vs. 1er. Estimado de producción de Caña Industrializada 2011/12 - SEMANAL

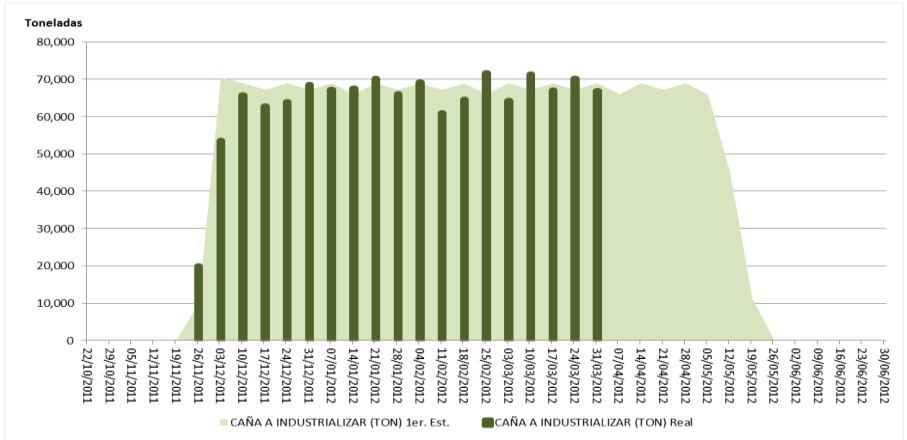
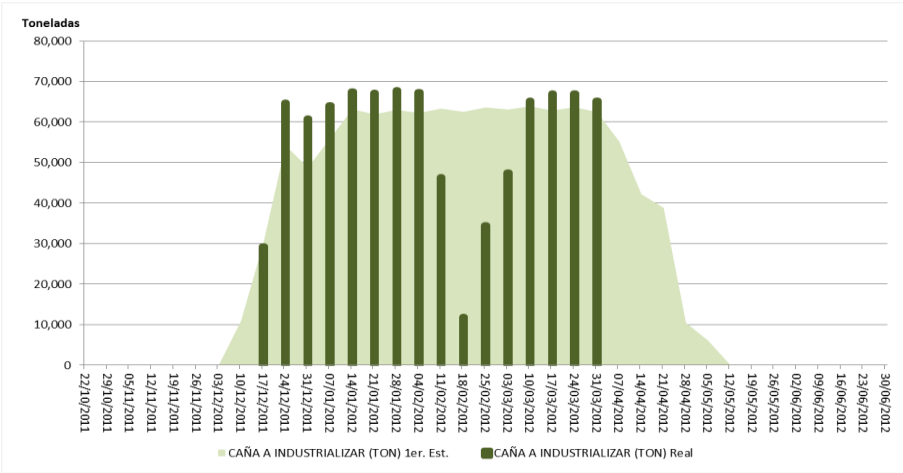

Michoacán: Avance real vs. 1er. Estimado de producción de Azúcar 2011/12 SEMANAL

Morelos: Avance real vs. 1er. Estimado de producción de Azúcar 2011/12 SEMANAL

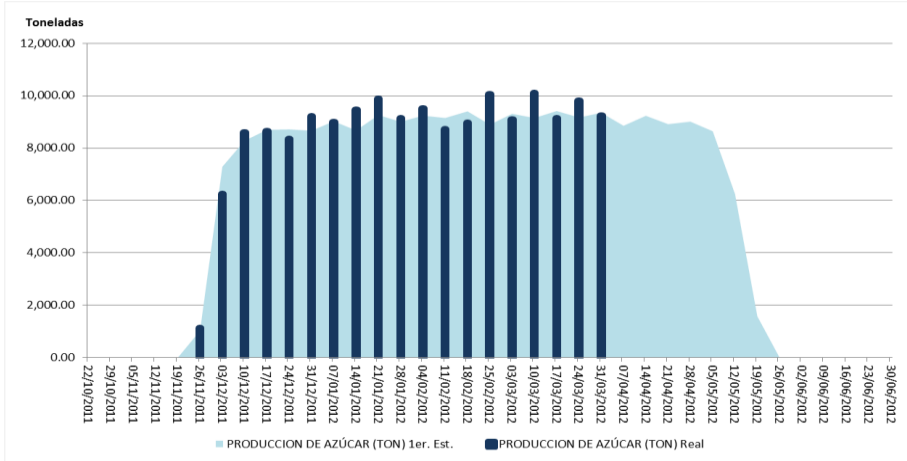
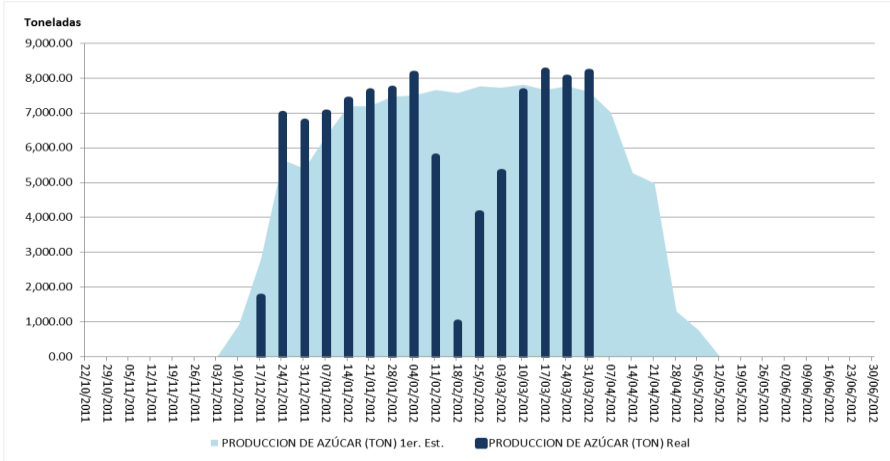



ANEXO COMPARATIVO AVANCE REAL Y PRIMER ESTIMADO

Nayarit: Avance real vs. 1er. Estimado de producción de Caña Industrializada 2011/12 - SEMANAL

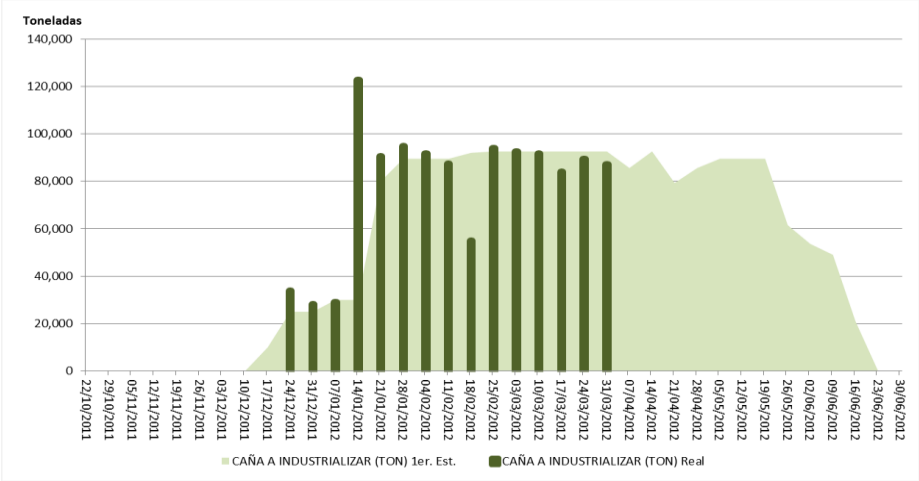

Oaxaca: Avance real vs. 1er. Estimado de producción de Caña Industrializada 2011/12 - SEMANAL

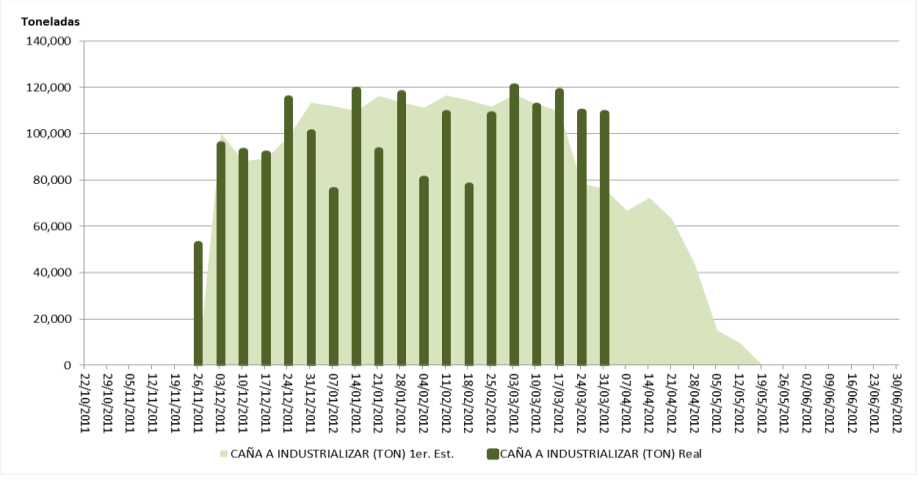

Nayarit: Avance real vs. 1er. Estimado de producción de Azúcar 2011/12 SEMANAL

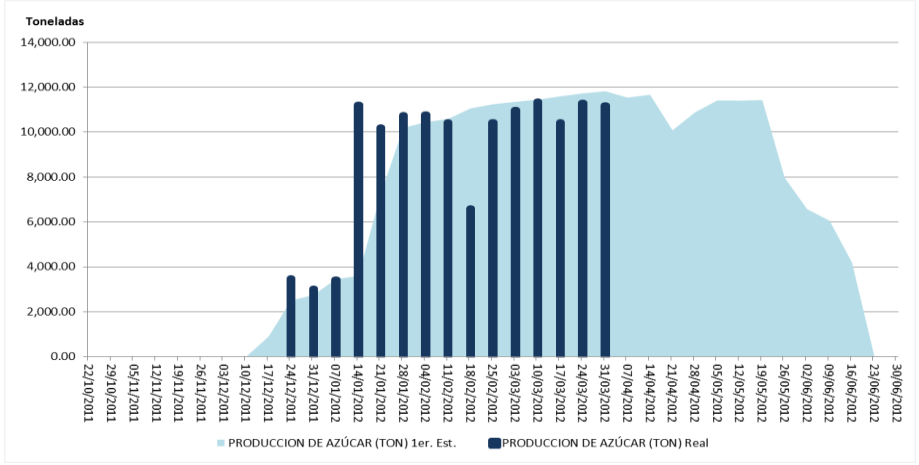

Oaxaca: Avance real vs. 1er. Estimado de producción de Azúcar 2011/12 SEMANAL

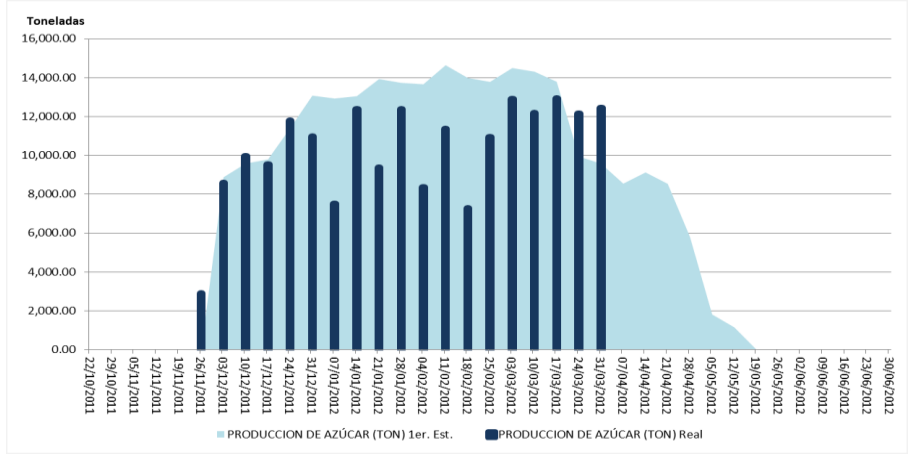



ANEXO COMPARATIVO AVANCE REAL Y PRIMER ESTIMADO

Puebla: Avance real vs. 1er. Estimado de producción de Caña Industrializada 2011/12 - SEMANAL

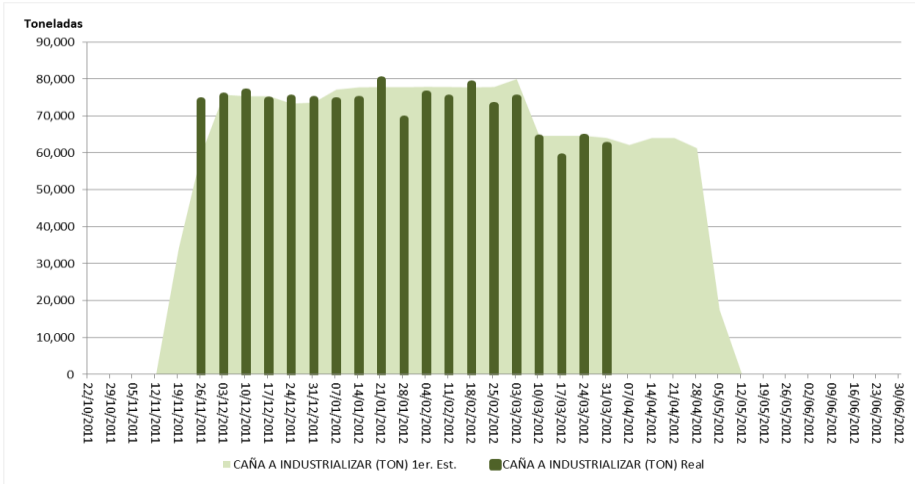

Quintana Roo: Avance real vs. 1er. Estimado de producción de Caña Industrializada 2011/12 - SEMANAL

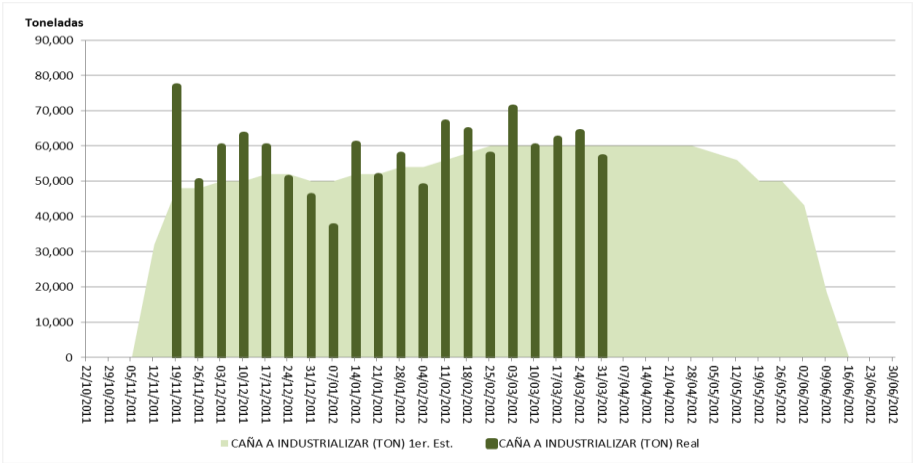

Puebla: Avance real vs. 1er. Estimado de producción de Azúcar 2011/12 SEMANAL

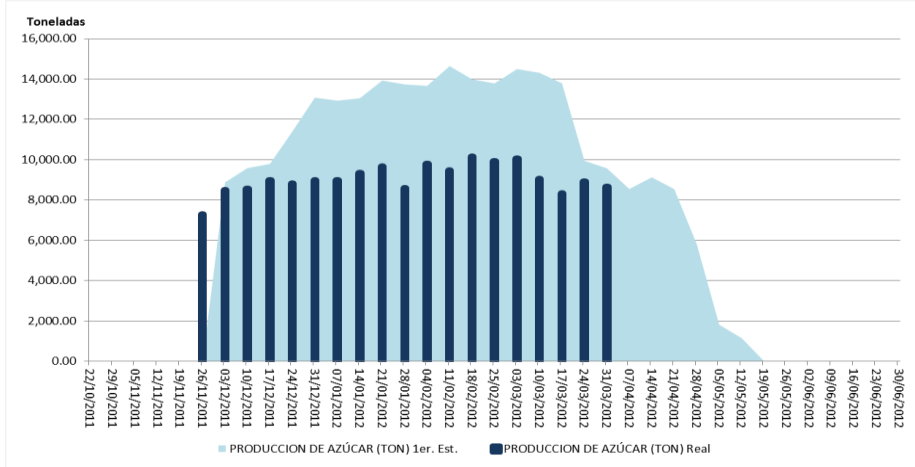

Quintana Roo: Avance real vs. 1er. Estimado de producción de Azúcar 2011/12 SEMANAL

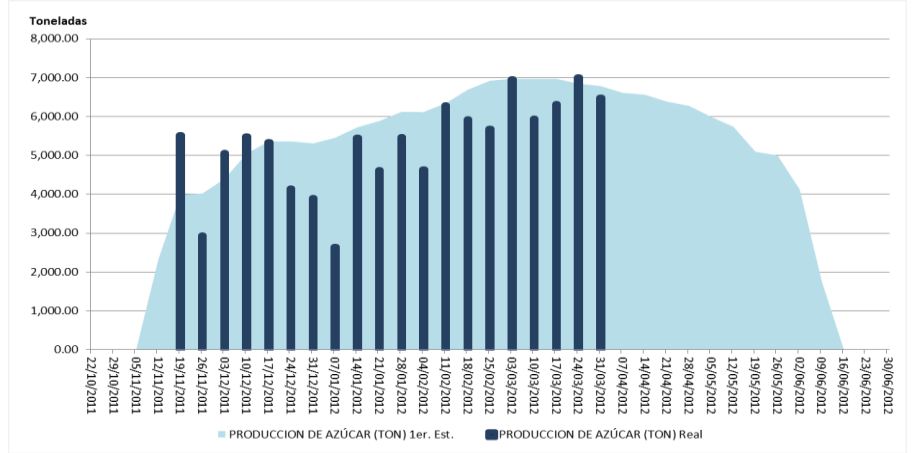



ANEXO COMPARATIVO AVANCE REAL Y PRIMER ESTIMADO

San Luis Potosí: Avance real vs. 1er. Estimado de producción de Caña Industrializada 2011/12 - SEMANAL

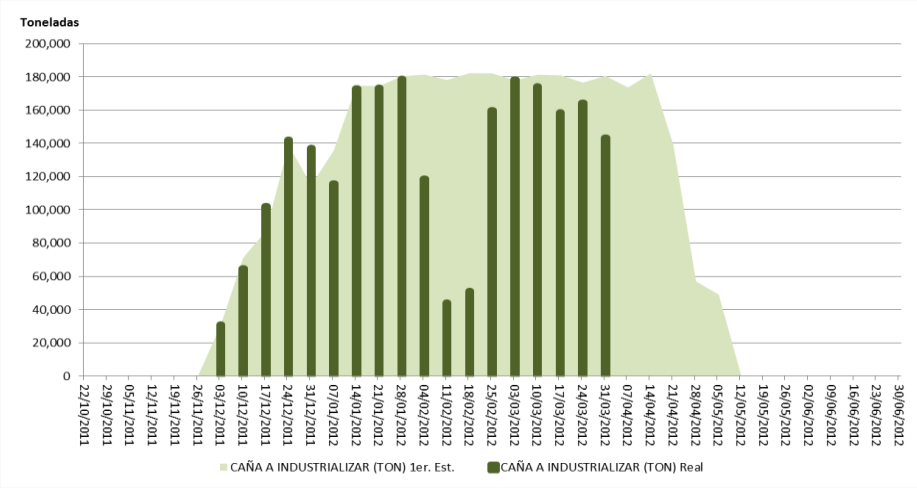

Sinaloa: Avance real vs. 1er. Estimado de producción de Caña Industrializada 2011/12 - SEMANAL

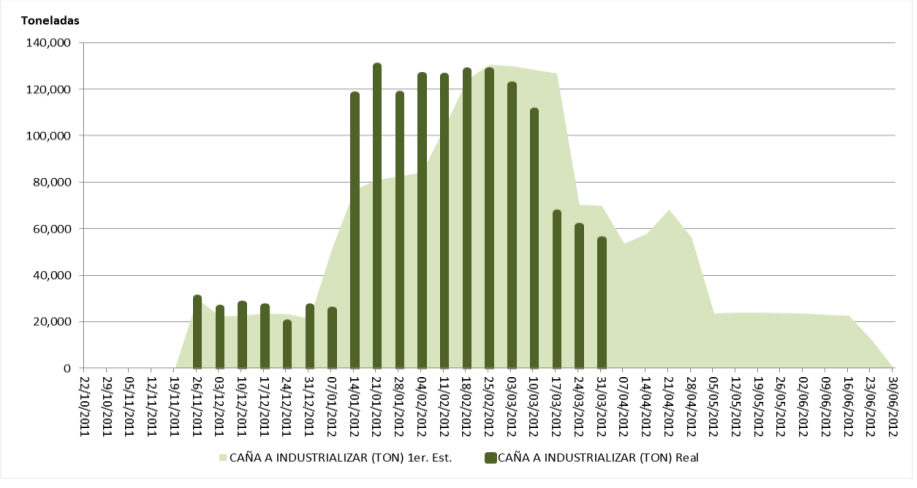

San Luis Potosí: Avance real vs. 1er. Estimado de producción de Azúcar 2011/12 SEMANAL

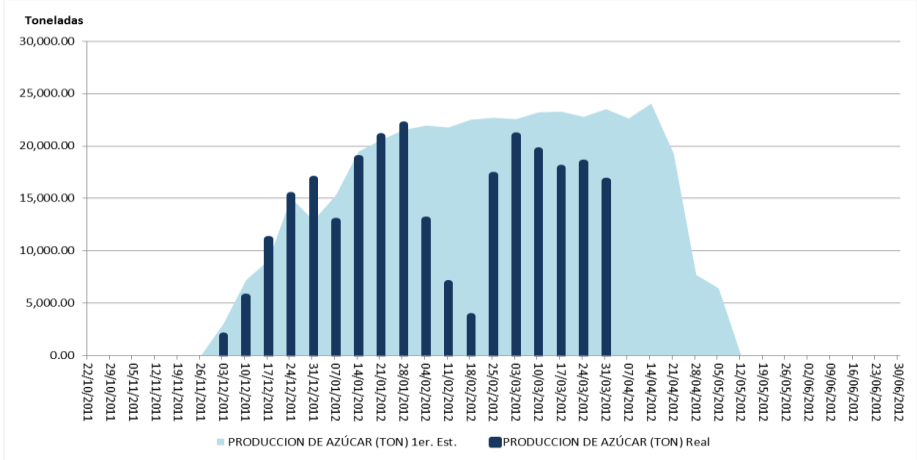

Sinaloa: Avance real vs. 1er. Estimado de producción de Azúcar 2011/12 SEMANAL

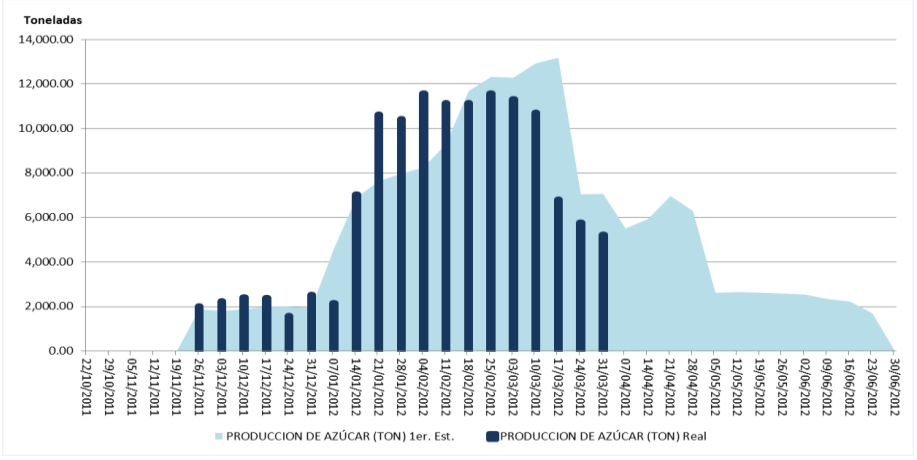



ANEXO COMPARATIVO AVANCE REAL Y PRIMER ESTIMADO

Tabasco: Avance real vs. 1er. Estimado de producción de Caña Industrializada 2011/12 - SEMANAL

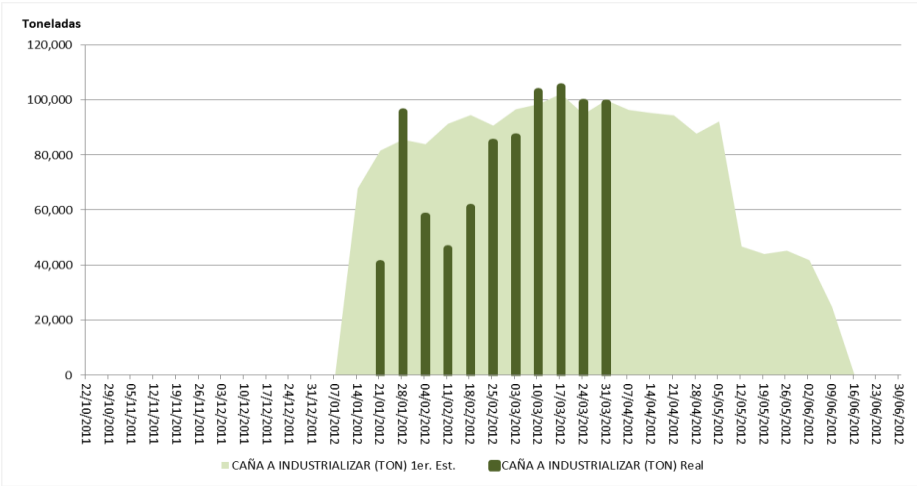

Tamaulipas: Avance real vs. 1er. Estimado de producción de Caña Industrializada 2011/12 - SEMANAL

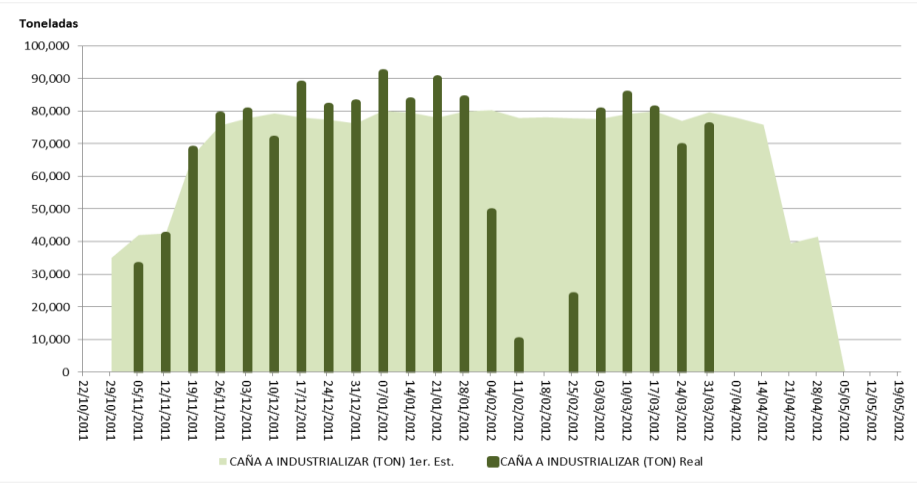

Tabasco: Avance real vs. 1er. Estimado de producción de Azúcar 2011/12 SEMANAL

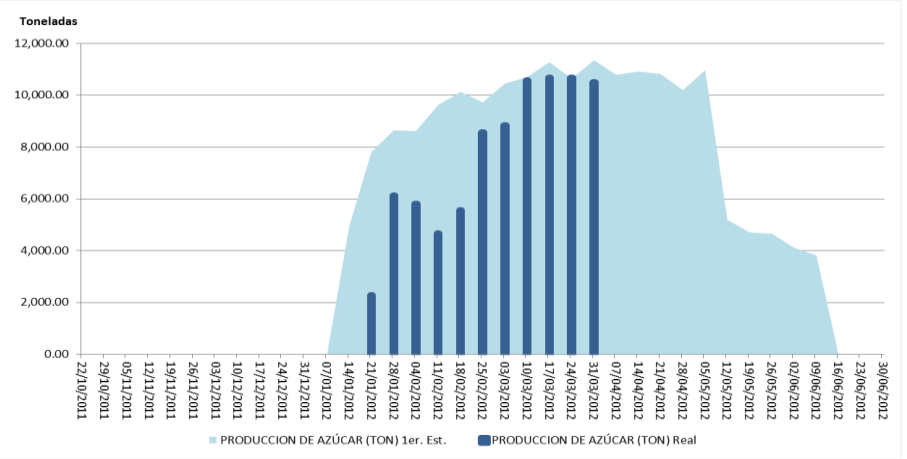

Tamaulipas: Avance real vs. 1er. Estimado de producción de Azúcar 2011/12 SEMANAL

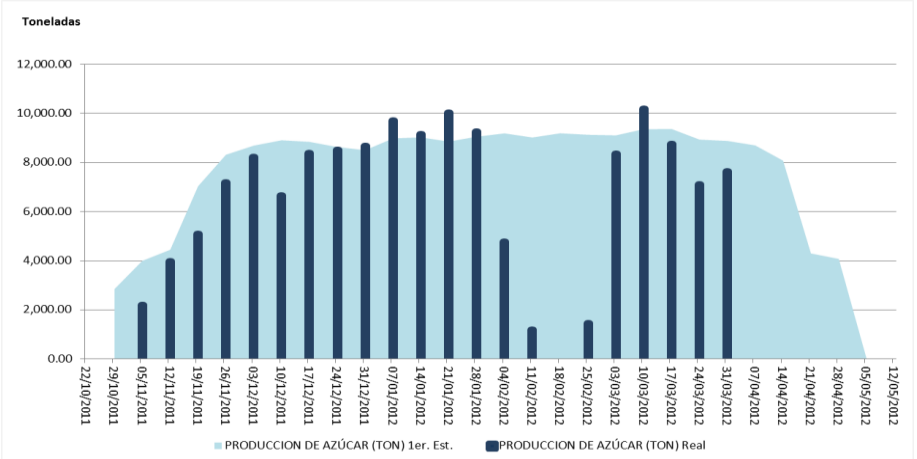



ANEXO COMPARATIVO AVANCE REAL Y PRIMER ESTIMADO

Veracruz: Avance real vs. 1er. Estimado de producción de Caña Industrializada 2011/12 – SEMANAL

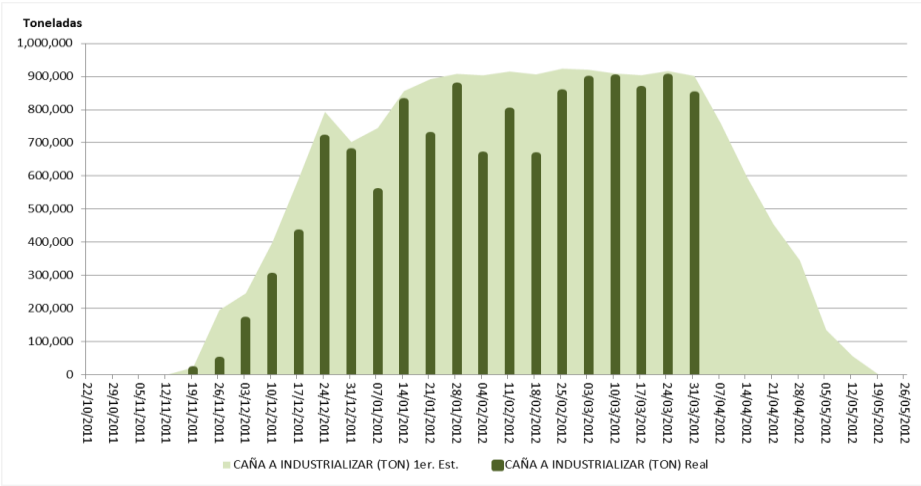

Veracruz: Avance real vs. 1er. Estimado de producción de Azúcar 2011/12 – SEMANAL

