



PRESENTACIÓN

El reporte semanal de Producción está en constante evolución en cuanto a su formato de presentación y contenido, por lo cual, para la actual zafra 2011/12 hemos agrupado la información en distintos rubros, con el objetivo de que sea de fácil consulta. Por ello y a manera de introducción al usuario del mismo, exhibimos el contenido del presente reporte, agrupado de la manera siguiente:

1.- Avance nacional. (Pág. 2)

Se presenta el comparativo de las cifras nacionales de las 10 variables que conforman el presente Reporte, a la semana y acumulado, respecto de la zafra pasada y en relación al **primer** estimado de producción de la zafra 2011/12.

Asimismo, cuenta con un breve resumen de las condiciones actuales de avance de la zafra y su comparativo contra el primer estimado de producción y períodos anteriores, incluyendo una tabla del grado de avance real acumulado respecto del total del primer estimado del sector azucarero. Por último en este apartado, se presenta una tabla con los inicios de zafra de los ingenios.

2.- Información de campo. (Pág. 4)

Muestra el comparativo de las cifras de hectáreas cosechadas, toneladas de caña molida y rendimiento de campo, a la semana y acumulado, respecto de la zafra pasada, por ingenio, estado y consorcio.

3.- Información de fábrica. (Pág. 11)

Se presenta el comparativo de las cifras de toneladas de caña molida, azúcar física real y rendimiento de fábrica, a la semana y acumulado, respecto de la zafra pasada.

4.- Información de azúcar por clase. (Pág. 18)

Exhibe el comparativo de las cifras de producción de azúcar física real y el desglose de los tipos de azúcar: refinada, blanco especial, estándar y mascabado, a la semana y acumulado, respecto de la zafra pasada, por ingenio, estado y consorcio.

5.- Comparativo y grado de avance de la zafra respecto del 1er estimado de producción. (Pág. 26)

En este apartado se muestra un comparativo semanal y acumulado respecto de la superficie cosechada, caña molida, azúcar producida y rendimiento de fábrica reales respecto de lo previsto en el primer estimado de producción de los ingenios, así como el grado de avance de la superficie cosechada, caña molida y azúcar producida reales respecto de los totales del 1er Estimado de producción de la zafra 2011/12, por ingenio, estado y consorcio.

ANEXO DE GRÁFICOS. (Pág. 37)

En este apartado se muestra el grado de avance real de la caña molida y la producción de azúcar respecto de las cifras semanales proyectadas en el primer estimado de producción. Esta información se presenta a nivel nacional y por estado.

Es importante destacar que los cambios que ha tenido esta emisión del Reporte de Avance de Producción de Caña y Azúcar se han realizado con base en las diversas solicitudes, comentarios y opiniones recibidas de nuestros usuarios de la información, como parte de los esfuerzos del CONADESUCA en atender las diversos requerimientos que tienen nuestros clientes, y no como una forma arbitraria de presentar los datos; por lo que este reporte puede seguir sujeto a mejoras en ediciones posteriores.

REPORTE DE AVANCE DE PRODUCCIÓN DE CAÑA Y AZÚCAR

Ciclo azucarero 2011/12

Reporte No. 19

SEMANA NO. 26

Período del 18 al 24 Mar. de 2012

Días acumulados de zafra: 146



27 de marzo de 2012

En el presente reporte se cuenta con información de 52 ingenios al cierre de la Semana 26 del actual ciclo azucarero (24 de marzo de 2012), de un total de 52 que laboraron. El CONADESUCA estimó la superficie cosechada del ingenio El Molino.

Con base en las cifras que el CONADESUCA obtuvo en el **Primer** Estimado de Producción del ciclo azucarero 2011/12, al cierre de la Semana No. 26 se tenía la expectativa de que estuvieran laborando un total de 52 ingenios.

En la semana del 18 al 24 de marzo de 2012, no se presentó la conclusión de labores de ningún ingenio.

INGENIO	Fecha de Cierre		
	1er. Est.	Real	Observación
CALIPAM	07/03/2012	04/03/2012	Adelantó 3 días su cierre
LOS MOCHIS	17/03/2012	12/03/2012	Adelantó 5 días su cierre

Los 15 Estados de producción azucarera se mantienen laborando.

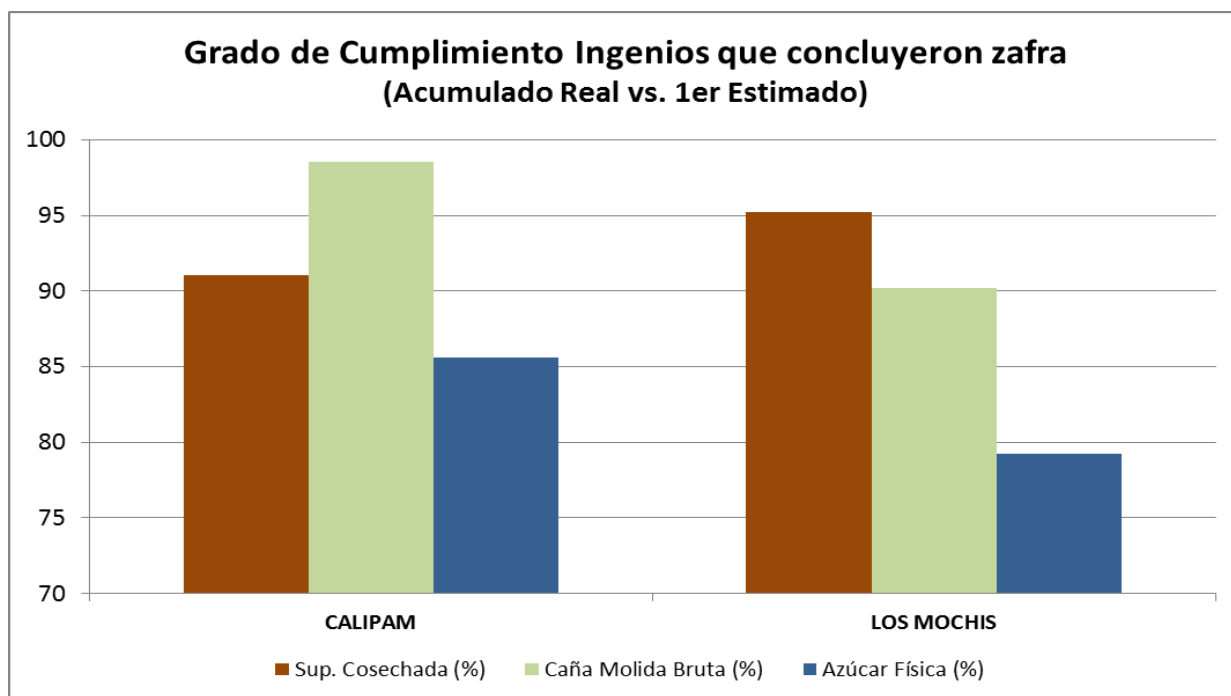

PRECISIONES RESPECTO AL GRADO DE CUMPLIMIENTO

Menor al 100%	Igual al 100%	Superior al 100%
No se cumplió con las cifras del 1er Estimado	Desempeño igual al proyectado en el 1er Estimado	Desempeño por arriba del 1er Estimado

REPORTE DE AVANCE DE PRODUCCIÓN DE CAÑA Y AZÚCAR

Ciclo azucarero 2011/12

Reporte No. 19

SEMANA NO. 26

Período del 18 al 24 Mar. de 2012

Días acumulados de zafra: 146



COMPARATIVO DE AVANCE A NIVEL NACIONAL

(Datos de la Semana No. 26 de cada ciclo azucarero)

ZAFRAS	Sup. Cosechada	Caña Molida Bruta	Rend. de Campo	Azúcar Física Real	Rend. Fábrica	Az. Ref.	Az. Bco. Esp.	Az. Est.	Az. Masc.	Ingenios que reportan
	(Has.)	(Tons.)	(Ton/Ha)	(Ton)	%	(Ton)	(Ton)	(Ton)	(Ton)	No.
2011/12	36,178	2,199,000	60.78	251,432	11.43	74,305	9,477	167,650	0	52
2010/11 ^{1/}	31,790	2,044,382	64.31	252,772	12.36	83,211	19,439	147,736	2,386	49
Var. % 2012 vs. 2011	13.80	7.56	-5.48	-0.53	-7.52	-10.70	-51.25	13.48	0.00	3

NOTAS:

1/ Se presenta información al 26 de marzo de 2011.

COMPARATIVO DE AVANCE A NIVEL NACIONAL

(Datos acumulados a la Semana No. 26 de cada ciclo azucarero)

ZAFRAS	Sup. Cosechada	Caña Molida Bruta	Rend. de Campo	Azúcar Física Real	Rend. Fábrica	Az. Ref.	Az. Bco. Esp.	Az. Est.	Az. Masc.	Ingenios que reportan
	(Has.)	(Tons.)	(Ton/Ha)	(Ton)	%	(Ton)	(Ton)	(Ton)	(Ton)	No.
2011/12	472,228	31,958,676	67.68	3,424,233	10.71	1,002,964	164,114	2,241,505	15,650	52
2010/11 ^{1/}	471,759	33,493,034	71.00	3,883,954	11.60	1,226,235	143,906	2,475,424	38,388	49
Var. % 2012 vs. 2011	0.10	-4.58	-4.68	-11.84	-7.60	-18.21	14.04	-9.45	-59.23	3

NOTAS:

1/ Se presenta información al 26 de marzo de 2011.

COMPARATIVO DE AVANCE A NIVEL NACIONAL

(Datos de la Semana No. 26 del ciclo 2010/11, REAL VS. 1ER. ESTIMADO)

ZAFRAS	SEMANAL			ACUMULADO			GRADO AVANCE TOTAL 1ER EST.			Ingenios que reportan
	Caña Molida Bruta	Azúcar Física Real	Rend. Fábrica	Caña Molida Bruta	Azúcar Física Real	Rend. Fábrica	Sup. Cosechada	Caña Molida Bruta	Azúcar Física	
	(Tons.)	(Ton)	%	(Tons.)	(Ton)	%	%			No.
Real zafra 11/12	2,199,000	251,432	11.43	31,958,676	3,424,233	10.71	65.75	69.58	64.13	52
1er. Est. 2011/12	2,223,530	269,033	12.10	35,131,806	4,012,629	11.42				52
Var. % Real vs. Estimado	-1.10	-6.54	-5.50	-9.03	-14.66	-6.19				0

REPORTE DE AVANCE DE PRODUCCIÓN DE CAÑA Y AZÚCAR

Ciclo azucarero 2011/12

Reporte No. 19

SEMANA NO. 26

Período del 18 al 24 Mar. de 2012

Días acumulados de zafra: 146



INFORMACIÓN DE CAMPO - REPORTE DE LA SEMANA 26 - PRESENTACIÓN POR INGENIO

INGENIO	ZAFRA 2011/12			ZAFRA 2010/11 1/			VARIACIÓN 2011/12 vs 2010/11		
	Sup. Cosechada	Caña Molida Bruta	Rend. de Campo	Sup. Cosechada	Caña Molida Bruta	Rend. de Campo	Sup. Cosechada	Caña Molida Bruta	Rend. de Campo
	(Has.)	(Tons.)	(Ton/Ha)	(Has.)	(Tons.)	(Ton/Ha)	(%)	(%)	Dif.
TOTAL	36,178	2,199,000	60.78	31,790	2,044,382	64.31	13.80	7.56	-3.53
SAN CRISTÓBAL	2,142	104,001	48.55	2,142	105,667	49.34	0.03	-1.58	-0.79
TALA (JOSE MA. MTZ.)	1,100	85,919	78.13	1,133	84,514	74.58	-2.96	1.66	3.55
LA GLORIA	947	83,356	88.02	941	73,414	78.00	0.61	13.54	10.03
TRES VALLES	1,362	81,724	60.00	1,464	72,308	49.40	-6.93	13.02	10.59
EL POTRERO	1,161	73,866	63.60	1,194	73,109	61.24	-2.71	1.03	2.36
CTRAL. MOTZORONGO	1,184	65,100	55.00	968	58,850	60.77	22.22	10.62	-5.77
SN. RAFAEL DE PUCTÉ	1,237	64,764	52.37	350	40,249	115.01	253.38	60.91	-62.64
ATENCINGO	534	64,145	120.17	621	63,465	102.13	-14.11	1.07	18.05
PUJILTIC (LA FE)	634	61,618	97.21	584	59,817	102.41	8.52	3.01	-5.20
SAN PEDRO	1,067	59,220	55.48	1,066	53,605	50.31	0.18	10.47	5.17
PUGA	703	56,200	79.94	763	57,650	75.60	-7.82	-2.52	4.35
PDTE. BENITO JUÁREZ	918	54,938	59.84	1,055	52,798	50.05	-12.98	4.05	9.80
A. LÓPEZ MATEOS	966	53,407	55.31	1,122	54,234	48.34	-13.94	-1.52	6.97
HUIXTLA	1,650	52,100	31.58	673	42,896	63.74	145.11	21.46	-32.15
PÁNUCO (ZAPOAPITA)	576	51,470	89.44	560	50,374	89.95	2.77	2.18	-0.52
EL MODELO	639	49,748	77.82	684	47,683	69.74	-6.51	4.33	8.08
EMILIANO ZAPATA	428	48,325	112.83	401	45,620	113.77	6.81	5.93	-0.94
SAN MIGUEL DEL NARANJO	1,146	47,578	41.51	641	53,902	84.10	78.84	-11.73	-42.59
TAMAZULA	397	46,836	118.09	459	40,872	89.05	-13.59	14.59	29.04
EL HIGO	996	46,486	46.69	652	50,508	77.51	52.77	-7.96	-30.81
SAN FCO. AMECA	538	44,490	82.70	559	42,050	75.22	-3.76	5.80	7.47
PLAN DE SAN LUIS	1,005	41,885	41.68	893	51,525	57.70	12.54	-18.71	-16.02
QUESERÍA	552	40,958	74.15	281	39,589	140.79	96.44	3.46	-66.64
A. SÁENZ GARZA	859	38,603	44.97	667	41,899	62.86	28.81	-7.87	-17.90
ALIANZA POPULAR	826	38,380	46.46	1,021	41,250	40.40	-19.09	-6.96	6.06
A. REGIONAL (LA PRIMAVERA)	509	37,944	74.55	0	0	0.00	-	-	-
PLAN DE AYALA	1,242	36,350	29.28	777	38,250	49.22	59.77	-4.97	-19.94
CTRAL. PROGRESO	888	36,090	40.62	598	34,910	58.35	48.51	3.38	-17.73
MELCHOR OCAMPO	279	36,035	129.16	453	36,570	80.76	-38.38	-1.46	48.39
P. MACHADO (LA MARGARITA)	813	35,496	43.67	698	34,612	49.60	16.48	2.55	-5.93
SAN NICOLÁS	593	34,990	59.00	516	32,581	63.09	14.84	7.39	-4.09
LA PROVIDENCIA	549	34,061	62.00	612	36,029	58.88	-10.22	-5.46	3.12
SANTA CLARA	433	33,960	78.43	0	0	0.00	-	-	-
CONSTANCIA	525	33,746	64.26	563	33,092	58.82	-6.66	1.98	5.44
EL MOLINO *	550	33,108	60.15	450	31,734	70.52	22.32	4.33	-10.37
SANTA ROSALÍA	482	31,830	66.10	460	26,269	57.12	4.70	21.17	8.98

NOTAS: 1/ Se presenta información al 26 de marzo de 2011.

*Dato de superficie estimado por el CONADESUCA

Continúa...

REPORTE DE AVANCE DE PRODUCCIÓN DE CAÑA Y AZÚCAR

Ciclo azucarero 2011/12

Reporte No. 19

SEMANA NO. 26

Período del 18 al 24 Mar. de 2012

Días acumulados de zafra: 146



INFORMACIÓN DE CAMPO - REPORTE DE LA SEMANA 26 - PRESENTACIÓN POR INGENIO

INGENIO	ZAFRA 2011/12			ZAFRA 2010/11 1/			VARIACIÓN 2011/12 vs 2010/11		
	Sup. Cosechada	Caña Molida Bruta	Rend. de Campo	Sup. Cosechada	Caña Molida Bruta	Rend. de Campo	Sup. Cosechada	Caña Molida Bruta	Rend. de Campo
	(Has.)	(Tons.)	(Ton/Ha)	(Has.)	(Tons.)	(Ton/Ha)	(%)	(%)	Dif.
TOTAL	36,178	2,199,000	60.78	31,790	2,044,382	64.31	13.80	7.56	-3.53
EL MANTE	766	30,620	40.00	754	39,441	52.31	1.53	-22.36	-12.31
CUATOTOLAPAM	588	29,670	50.45	677	34,480	50.92	-13.14	-13.95	-0.48
EL CARMEN	535	29,600	55.33	399	25,950	65.04	34.09	14.07	-9.71
LA JOYA	521	25,207	48.41	510	22,432	44.00	2.14	12.38	4.41
JOSÉ MA. MORELOS	328	24,938	76.08	425	25,546	60.05	-22.94	-2.38	16.03
BELLAVISTA	345	24,431	70.74	0	0	0.00	-	-	-
ELDORADO	270	23,220	86.00	293	23,110	78.87	-7.85	0.48	7.13
SAN MIGUELITO	330	22,766	69.04	322	21,863	68.00	2.56	4.13	1.04
NVO. SAN FRANCISCO	375	22,595	60.22	422	26,380	62.57	-11.00	-14.35	-2.35
SAN JOSÉ DE ABAJO	364	22,211	61.02	418	22,952	54.91	-12.92	-3.23	6.11
CASASANO (LA ABEJA)	178	21,910	123.30	214	21,621	101.00	-16.99	1.34	22.30
EL REFUGIO	398	20,530	51.61	366	18,924	51.68	8.64	8.49	-0.07
PEDERNALES	136	17,775	130.41	246	16,655	67.73	-44.57	6.72	62.68
MAHUIXTLÁN	231	17,190	74.42	219	16,635	75.96	5.48	3.34	-1.54
LÁZARO CÁRDENAS	203	15,230	74.97	185	13,507	73.01	9.81	12.75	1.96
AZSUREMEX - TENOSIQUE	182	12,378	68.01	321	12,991	40.47	-43.30	-4.72	27.54

NOTAS: 1/ Se presenta información al 26 de marzo de 2011.

*Dato de superficie estimado por el CONADESUCA

REPORTE DE AVANCE DE PRODUCCIÓN DE CAÑA Y AZÚCAR

Ciclo azucarero 2011/12

Reporte No. 19

SEMANA NO. 26

Período del 18 al 24 Mar. de 2012

Días acumulados de zafra: 146



INFORMACIÓN DE CAMPO - REPORTE ACUMULADO A LA SEMANA 26 - PRESENTACIÓN POR INGENIO

INGENIO	ZAFRA 2011/12			ZAFRA 2010/11 1/			VARIACIÓN 2011/12 vs 2010/11		
	Sup. Cosechada	Caña Molida Bruta	Rend. de Campo	Sup. Cosechada	Caña Molida Bruta	Rend. de Campo	Sup. Cosechada	Caña Molida Bruta	Rend. de Campo
	(Has.)	(Tons.)	(Ton/Ha)	(Has.)	(Tons.)	(Ton/Ha)	(%)	(%)	Dif.
TOTAL	472,228	31,958,676	67.68	471,759	33,493,034	71.00	0.10	-4.58	-3.32
SAN CRISTÓBAL	24,465	1,376,385	56.26	20,832	1,087,836	52.22	17.44	26.53	4.04
TALA (JOSE MA. MTZ.)	16,864	1,303,896	77.32	17,418	1,303,436	74.83	-3.18	0.04	2.49
TRES VALLES	20,972	1,253,018	59.75	22,817	1,345,300	58.96	-8.08	-6.86	0.78
ATENCINGO	9,131	1,141,239	124.98	9,897	1,112,570	112.41	-7.74	2.58	12.57
PUJILTIC (LA FE)	10,410	1,112,826	106.90	10,748	1,111,892	103.45	-3.14	0.08	3.45
SN. RAFAEL DE PUCTÉ	18,524	1,106,672	59.74	16,599	1,062,726	64.03	11.60	4.14	-4.28
LA GLORIA	11,758	1,073,243	91.28	13,702	1,126,554	82.22	-14.19	-4.73	9.06
EL POTRERO	15,529	976,152	62.86	14,815	958,375	64.69	4.82	1.85	-1.83
A. LÓPEZ MATEOS	17,561	974,270	55.48	18,640	1,087,288	58.33	-5.79	-10.39	-2.85
HUIXTLA	12,024	961,906	80.00	12,307	881,281	71.61	-2.30	9.15	8.39
QUESERÍA	9,024	833,786	92.40	8,672	767,616	88.51	4.06	8.62	3.88
CTRAL. MOTZORONGO	15,509	832,100	53.65	15,105	970,000	64.22	2.68	-14.22	-10.57
A. SÁENZ GARZA	12,828	809,461	63.10	10,134	881,690	87.00	26.58	-8.19	-23.90
EL HIGO	12,339	789,903	64.02	9,023	834,205	92.45	36.74	-5.31	-28.43
SAN FCO. AMECA	9,806	778,540	79.39	10,330	785,365	76.03	-5.07	-0.87	3.37
EMILIANO ZAPATA	6,732	767,554	114.02	7,880	826,137	104.84	-14.58	-7.09	9.19
SAN MIGUEL DEL NARANJO	15,891	719,384	45.27	14,218	1,083,398	76.20	11.77	-33.60	-30.93
TAMAZULA	5,968	701,302	117.51	9,177	943,539	102.82	-34.97	-25.67	14.69
EL MODELO	7,439	665,759	89.50	6,577	520,889	79.20	13.10	27.81	10.30
PUGA	8,400	640,400	76.24	10,661	786,500	73.77	-21.21	-18.58	2.46
PÁNUCO (ZAPOAPITA)	6,312	588,664	93.26	8,506	772,199	90.78	-25.79	-23.77	2.47
EL MANTE	8,308	562,175	67.67	11,420	773,825	67.76	-27.25	-27.35	-0.10
LOS MOCHIS	7,288	553,467	75.94	6,692	373,632	55.83	8.90	48.13	20.11
P. MACHADO (LA MARGARITA)	12,067	553,246	45.85	8,952	485,592	54.24	34.79	13.93	-8.39
ALIANZA POPULAR	14,320	544,024	37.99	14,743	761,348	51.64	-2.87	-28.54	-13.65
LA PROVIDENCIA	8,738	536,221	61.36	7,717	525,980	68.16	13.24	1.95	-6.80
SAN PEDRO	7,945	532,880	67.07	7,743	451,736	58.34	2.61	17.96	8.73
CONSTANCIA	8,931	532,763	59.65	10,734	643,373	59.94	-16.79	-17.19	-0.29
PLAN DE AYALA	12,054	514,500	42.68	12,591	776,000	61.63	-4.27	-33.70	-18.95
SAN NICOLÁS	8,282	510,838	61.68	7,317	469,981	64.23	13.19	8.69	-2.55
MELCHOR OCAMPO	4,038	474,095	117.42	7,000	669,310	95.62	-42.32	-29.17	21.81
ELDORADO	4,535	450,930	99.44	2,641	291,290	110.30	71.71	54.80	-10.86
EL MOLINO *	8,803	443,168	50.34	6,410	452,833	70.64	37.34	-2.13	-20.30
PDTE. BENITO JUÁREZ	7,108	417,683	58.76	6,903	356,292	51.61	2.97	17.23	7.15
A. REGIONAL (LA PRIMAVERA)	5,161	410,765	79.59	4,199	356,005	84.79	22.92	15.38	-5.20
BELLAVISTA	5,341	400,603	75.01	4,532	318,090	70.19	17.86	25.94	4.81

NOTAS: 1/ Se presenta información al 26 de marzo de 2011.

*Dato de superficie estimado por el CONADESUCA

Continúa...

REPORTE DE AVANCE DE PRODUCCIÓN DE CAÑA Y AZÚCAR

Ciclo azucarero 2011/12

Reporte No. 19

SEMANA NO. 26

Período del 18 al 24 Mar. de 2012

Días acumulados de zafra: 146



INFORMACIÓN DE CAMPO - REPORTE ACUMULADO A LA SEMANA 26 - PRESENTACIÓN POR INGENIO

INGENIO	ZAFRA 2011/12			ZAFRA 2010/11 1/			VARIACIÓN 2011/12 vs 2010/11		
	Sup. Cosechada	Caña Molida Bruta	Rend. de Campo	Sup. Cosechada	Caña Molida Bruta	Rend. de Campo	Sup. Cosechada	Caña Molida Bruta	Rend. de Campo
	(Has.)	(Tons.)	(Ton/Ha)	(Has.)	(Tons.)	(Ton/Ha)	(%)	(%)	Dif.
TOTAL	472,228	31,958,676	67.68	471,759	33,493,034	71.00	0.10	-4.58	-3.32
CUATOTOLAPAM	7,766	397,740	51.21	6,031	307,490	50.99	28.78	29.35	0.23
PLAN DE SAN LUIS	8,994	387,265	43.06	10,578	753,375	71.22	-14.97	-48.60	-28.16
CASASANO (LA ABEJA)	2,989	376,960	126.13	3,333	366,974	110.10	-10.34	2.72	16.03
SANTA CLARA	4,890	365,953	74.84	4,753	404,292	85.06	2.88	-9.48	-10.22
CTRAL. PROGRESO	9,111	351,630	38.59	8,264	494,630	59.85	10.25	-28.91	-21.26
SAN JOSÉ DE ABAJO	6,017	332,535	55.27	6,309	390,705	61.93	-4.63	-14.89	-6.66
EL CARMEN	5,874	331,900	56.50	6,919	415,150	60.00	-15.10	-20.05	-3.50
SAN MIGUELITO	4,036	299,062	74.10	4,609	313,425	68.00	-12.44	-4.58	6.10
JOSÉ MA. MORELOS	3,697	287,963	77.88	5,555	354,234	63.77	-33.44	-18.71	14.12
LA JOYA	5,380	283,128	52.62	3,628	188,634	52.00	48.31	50.09	0.62
SANTA ROSALÍA	3,799	259,594	68.34	1,657	97,088	58.58	129.19	167.38	9.76
EL REFUGIO	4,812	258,155	53.65	6,013	317,063	52.73	-19.98	-18.58	0.93
PEDERNALES	2,517	254,396	101.08	2,480	212,581	85.74	1.51	19.67	15.34
MAHUIXTLÁN	3,205	254,329	79.35	3,667	269,583	73.52	-12.60	-5.66	5.84
LÁZARO CÁRDENAS	2,333	207,305	88.87	2,779	207,130	74.54	-16.06	0.08	14.34
NVO. SAN FRANCISCO	2,967	195,718	65.97	4,054	236,600	58.36	-26.81	-17.28	7.60
CALIPAM	1,755	169,631	96.68	1,523	131,476	86.31	15.18	29.02	10.37
AZSUREMEX - TENOSIQUE	1,682	101,592	60.42	1,956	78,520	40.14	-14.03	29.38	20.27

NOTAS: 1/ Se presenta información al 26 de marzo de 2011.

*Dato de superficie estimado por el CONADESUCA

REPORTE DE AVANCE DE PRODUCCIÓN DE CAÑA Y AZÚCAR

Ciclo azucarero 2011/12

Reporte No. 19

SEMANA NO. 26

Período del 18 al 24 Mar. de 2012

Días acumulados de zafra: 146



INFORMACIÓN DE CAMPO - REPORTE DE LA SEMANA 26 - PRESENTACIÓN POR ESTADO

ESTADO	ZAFRA 2011/12			ZAFRA 2010/11 1/			VARIACIÓN 2011/12 vs 2010/11		
	Sup. Cosechada	Caña Molida Bruta	Rend. de Campo	Sup. Cosechada	Caña Molida Bruta	Rend. de Campo	Sup. Cosechada	Caña Molida Bruta	Rend. de Campo
	(Has.)	(Tons.)	(Ton/Ha)	(Has.)	(Tons.)	(Ton/Ha)	(%)	(%)	Dif.
TOTAL	36,178	2,199,000	60.78	31,790	2,044,382	64.31	13.80	7.56	-3.53
VERACRUZ	15,053	897,891	59.65	14,415	870,390	60.38	4.43	3.16	-0.73
JALISCO	2,986	262,649	87.95	3,029	229,552	75.77	-1.42	14.42	12.17
SAN LUIS POTOSÍ	4,219	164,193	38.92	3,332	184,927	55.50	26.62	-11.21	-16.58
CHIAPAS	2,283	113,718	49.80	1,257	102,713	81.71	81.65	10.71	-31.91
OAXACA	2,176	109,433	50.29	2,186	107,770	49.30	-0.44	1.54	0.98
TABASCO	1,582	99,146	62.69	1,836	92,058	50.14	-13.86	7.70	12.55
NAYARIT	1,253	89,308	71.25	1,213	89,384	73.71	3.37	-0.08	-2.46
MORELOS	606	70,235	115.90	615	67,241	109.32	-1.47	4.45	6.58
TAMAULIPAS	1,624	69,223	42.63	1,421	81,340	57.26	14.33	-14.90	-14.64
MICHOACÁN	772	66,965	86.69	431	30,162	70.00	79.26	122.02	16.69
QUINTANA ROO	1,237	64,764	52.37	350	40,249	115.01	253.38	60.91	-62.64
PUEBLA	534	64,145	120.17	621	63,465	102.13	-14.11	1.07	18.05
SINALOA	779	61,164	78.52	293	23,110	78.87	165.87	164.67	-0.36
COLIMA	552	40,958	74.15	281	39,589	140.79	96.44	3.46	-66.64
CAMPECHE	521	25,207	48.41	510	22,432	44.00	2.14	12.38	4.41

NOTAS: 1/ Se presenta información al 26 de marzo de 2011.

INFORMACIÓN DE CAMPO - REPORTE ACUMULADO A LA SEMANA 26 - PRESENTACIÓN POR ESTADO

ESTADO	ZAFRA 2011/12			ZAFRA 2010/11 1/			VARIACIÓN 2011/12 vs 2010/11		
	Sup. Cosechada	Caña Molida Bruta	Rend. de Campo	Sup. Cosechada	Caña Molida Bruta	Rend. de Campo	Sup. Cosechada	Caña Molida Bruta	Rend. de Campo
	(Has.)	(Tons.)	(Ton/Ha)	(Has.)	(Tons.)	(Ton/Ha)	(%)	(%)	Dif.
TOTAL	472,228	31,958,676	67.68	471,759	33,493,034	71.00	0.10	-4.58	-3.32
VERACRUZ	187,196	11,830,841	63.20	184,740	12,134,011	65.68	1.33	-2.50	-2.48
JALISCO	45,714	3,946,400	86.33	54,011	4,373,974	80.98	-15.36	-9.78	5.35
SAN LUIS POTOSÍ	51,258	2,165,173	42.24	52,130	3,374,121	64.73	-1.67	-35.83	-22.49
CHIAPAS	22,435	2,074,732	92.48	23,055	1,993,173	86.45	-2.69	4.09	6.03
OAXACA	34,440	1,785,671	51.85	33,606	1,889,943	56.24	2.48	-5.52	-4.39
SINALOA	16,984	1,415,163	83.32	13,532	1,020,927	75.45	25.51	38.62	7.88
TAMAULIPAS	21,136	1,371,636	64.89	21,554	1,655,516	76.81	-1.94	-17.15	-11.91
PUEBLA	10,886	1,310,870	120.42	11,421	1,244,046	108.93	-4.68	5.37	11.49
MORELOS	9,720	1,144,514	117.75	11,213	1,193,111	106.40	-13.32	-4.07	11.35
QUINTANA ROO	18,524	1,106,672	59.74	16,599	1,062,726	64.03	11.60	4.14	-4.28
NAYARIT	17,203	1,083,568	62.99	17,071	1,239,333	72.60	0.78	-12.57	-9.61
COLIMA	9,024	833,786	92.40	8,672	767,616	88.51	4.06	8.62	3.88
MICHOACÁN	9,740	827,654	84.98	10,011	824,003	82.31	-2.72	0.44	2.67
TABASCO	12,588	778,869	61.87	10,517	531,901	50.58	19.70	46.43	11.30
CAMPECHE	5,380	283,128	52.62	3,628	188,634	52.00	48.31	50.09	0.62

NOTAS: 1/ Se presenta información al 26 de marzo de 2011.

REPORTE DE AVANCE DE PRODUCCIÓN DE CAÑA Y AZÚCAR

Ciclo azucarero 2011/12

Reporte No. 19

SEMANA NO. 26

Período del 18 al 24 Mar. de 2012

Días acumulados de zafra: 146



INFORMACIÓN DE CAMPO - REPORTE DE LA SEMANA 26 - PRESENTACIÓN POR CONSORCIO ^{2/}

CONSORCIO	ZAFRA 2011/12			ZAFRA 2010/11 1/			VARIACIÓN 2011/12 vs 2010/11		
	Sup. Cosechada	Caña Molida Bruta	Rend. de Campo	Sup. Cosechada	Caña Molida Bruta	Rend. de Campo	Sup. Cosechada	Caña Molida Bruta	Rend. de Campo
	(Has.)	(Tons.)	(Ton/Ha)	(Has.)	(Tons.)	(Ton/Ha)	(%)	(%)	Dif.
TOTAL	36,178	2,199,000	60.78	31,790	2,044,382	64.31	13.80	7.56	-3.53
FEESA (9)	6,967	460,707	66.13	7,082	466,583	65.88	-1.63	-1.26	0.25
BETA SAN MIGUEL (6)	4,480	263,366	58.79	2,854	235,151	82.41	56.99	12.00	-23.62
ZUCARMEX (5)	2,648	199,274	75.24	1,908	163,530	85.73	38.84	21.86	-10.49
G. AZUCARERO MÉXICO (4)	2,491	179,307	71.99	2,666	173,930	65.23	-6.58	3.09	6.75
SANTOS (6)	3,137	146,606	46.73	2,721	130,635	48.01	15.30	12.23	-1.28
PORRES (3)	3,150	145,280	46.12	1,739	96,501	55.51	81.19	50.55	-9.39
PIASA (2)	2,328	135,131	58.05	2,586	126,542	48.94	-9.97	6.79	9.11
SÁENZ (3)	2,021	116,059	57.44	1,879	122,212	65.02	7.51	-5.03	-7.59
G. AZUCAR. DEL TRÓPICO (2)	1,468	108,564	73.97	1,451	95,845	66.05	1.15	13.27	7.91
LA MARGARITA (3)	2,029	96,524	47.57	2,281	145,442	63.75	-11.06	-33.63	-16.18
MOTZORONGO (2)	1,581	85,630	54.15	1,335	77,774	58.28	18.49	10.10	-4.13
PUGA	703	56,200	79.94	763	57,650	75.60	-7.82	-2.52	4.35
GARCÍA GONZÁLEZ (3)	910	52,195	57.34	821	52,330	63.77	10.92	-0.26	-6.43
PANTALEÓN **	576	51,470	89.44	0	0	0.00	-	-	-
FANJUL	593	34,990	59.00	516	32,581	63.09	14.84	7.39	-4.09
MENCHACA *	550	33,108	60.15	450	31,734	70.52	22.32	4.33	-10.37
PERNO	364	22,211	61.02	418	22,952	54.91	-12.92	-3.23	6.11
JIMÉNEZ SAINZ	182	12,378	68.01	321	12,991	40.47	-43.30	-4.72	27.54

NOTAS: 1/ Se presenta información al 26 de marzo de 2011.

2/ El valor entre paréntesis corresponde al número de ingenios que agrupa el Consorcio, cuando este dato es mayor a 1.

*Dato de superficie estimado por el CONADESUCA

** El Consorcio adquirió al Ingenio Pánuco para la presente zafra, por lo que se presenta en cero la información de la zafra anterior.

REPORTE DE AVANCE DE PRODUCCIÓN DE CAÑA Y AZÚCAR

Ciclo azucarero 2011/12

Reporte No. 19

SEMANA NO. 26

Período del 18 al 24 Mar. de 2012

Días acumulados de zafra: 146



INFORMACIÓN DE CAMPO - REPORTE ACUMULADO A LA SEMANA 26 - PRESENTACIÓN POR CONSORCIO ^{2/}

CONSORCIO	ZAFRA 2011/12			ZAFRA 2010/11 1/			VARIACIÓN 2011/12 vs 2010/11		
	Sup. Cosechada	Caña Molida Bruta	Rend. de Campo	Sup. Cosechada	Caña Molida Bruta	Rend. de Campo	Sup. Cosechada	Caña Molida Bruta	Rend. de Campo
	(Has.)	(Tons.)	(Ton/Ha)	(Has.)	(Tons.)	(Ton/Ha)	(%)	(%)	Dif.
TOTAL	472,228	31,958,676	67.68	471,759	33,493,034	71.00	0.10	-4.58	-3.32
FEESA (9)	88,052	6,526,597	74.12	86,238	6,465,561	74.97	2.10	0.94	-0.85
BETA SAN MIGUEL (6)	65,975	4,230,740	64.13	62,210	4,439,566	71.36	6.05	-4.70	-7.24
ZUCARMEX (5)	35,153	3,041,919	86.53	34,637	3,240,995	93.57	1.49	-6.14	-7.04
G. AZUCARERO MÉXICO (4)	30,839	2,379,814	77.17	29,741	2,158,148	72.56	3.69	10.27	4.60
PIASA (2)	38,533	2,227,288	57.80	41,457	2,432,588	58.68	-7.05	-8.44	-0.88
SANTOS (6)	41,997	2,111,263	50.27	40,376	2,375,509	58.84	4.02	-11.12	-8.56
SÁENZ (3)	27,104	2,072,938	76.48	30,731	2,599,055	84.57	-11.80	-20.24	-8.09
PORRES (3)	24,860	1,860,739	74.85	24,803	1,737,309	70.04	0.23	7.10	4.81
G. AZUCAR. DEL TRÓPICO (2)	17,138	1,356,371	79.15	17,329	1,315,188	75.89	-1.10	3.13	3.25
LA MARGARITA (3)	24,876	1,192,839	47.95	31,278	2,106,655	67.35	-20.47	-43.38	-19.40
MOTZORONGO (2)	20,320	1,090,255	53.65	21,118	1,287,063	60.95	-3.78	-15.29	-7.29
GARCÍA GONZÁLEZ (3)	10,595	697,249	65.81	12,496	783,226	62.68	-15.21	-10.98	3.13
PUGA	8,400	640,400	76.24	10,661	786,500	73.77	-21.21	-18.58	2.46
PANTALEÓN **	6,312	588,664	93.26	0	0	0.00	-	-	-
LOS MOCHIS	7,288	553,467	75.94	6,692	373,632	55.83	8.90	48.13	20.11
FANJUL	8,282	510,838	61.68	7,317	469,981	64.23	13.19	8.69	-2.55
MENCHACA *	8,803	443,168	50.34	6,410	452,833	70.64	37.34	-2.13	-20.30
PERNO	6,017	332,535	55.27	6,309	390,705	61.93	-4.63	-14.89	-6.66
JIMÉNEZ SAINZ	1,682	101,592	60.42	1,956	78,520	40.14	-14.03	29.38	20.27

NOTAS: 1/ Se presenta información al 26 de marzo de 2011.

2/ El valor entre paréntesis corresponde al número de ingenios que agrupa el Consorcio, cuando este dato es mayor a 1.

*Dato de superficie estimado por el CONADESUCA

** El Consorcio adquirió al Ingenio Pánuco para la presente zafra, por lo que se presenta en cero la información de la zafra anterior.

REPORTE DE AVANCE DE PRODUCCIÓN DE CAÑA Y AZÚCAR

Ciclo azucarero 2011/12

Reporte No. 19

SEMANA NO. 26

Período del 18 al 24 Mar. de 2012

Días acumulados de zafra: 146



INFORMACIÓN DE FÁBRICA - REPORTE DE LA SEMANA 26 - PRESENTACIÓN POR INGENIO

INGENIO	ZAFRA 2011/12			ZAFRA 2010/11 1/			VARIACIÓN 2011/12 vs 2010/11		
	Caña Molida Bruta	Azúcar Física	Rend. de Fábrica	Caña Molida Bruta	Azúcar Física	Rend. de Fábrica	Caña Molida Bruta	Azúcar Física	Rend. de Fábrica
	(Tons.)	(Tons.)	(%)	(Tons.)	(Tons.)	(%)	(%)	(%)	Dif.
TOTAL	2,199,000	251,432	11.43	2,044,382	252,772	12.36	7.56	-0.53	-0.93
SAN CRISTÓBAL	104,001	10,132	9.74	105,667	11,903	11.26	-1.58	-14.88	-1.52
TALA (JOSE MA. MTZ.)	85,919	10,093	11.75	84,514	10,355	12.25	1.66	-2.53	-0.51
LA GLORIA	83,356	10,042	12.05	73,414	9,258	12.61	13.54	8.47	-0.56
TRES VALLES	81,724	8,985	10.99	72,308	9,446	13.06	13.02	-4.88	-2.07
EL POTRERO	73,866	9,300	12.59	73,109	9,309	12.73	1.03	-0.10	-0.14
CTRAL. MOTZORONGO	65,100	7,494	11.51	58,850	7,170	12.18	10.62	4.52	-0.67
SN. RAFAEL DE PUCTÉ	64,764	7,004	10.81	40,249	4,858	12.07	60.91	44.17	-1.26
ATENCINGO	64,145	8,898	13.87	63,465	8,642	13.62	1.07	2.96	0.26
PUJILTIC (LA FE)	61,618	7,722	12.53	59,817	7,782	13.01	3.01	-0.77	-0.48
SAN PEDRO	59,220	6,200	10.47	53,605	6,159	11.49	10.47	0.65	-1.02
PUGA	56,200	6,927	12.33	57,650	7,480	12.98	-2.52	-7.40	-0.65
PDTE. BENITO JUÁREZ	54,938	6,111	11.12	52,798	5,818	11.02	4.05	5.03	0.10
A. LÓPEZ MATEOS	53,407	5,459	10.22	54,234	7,058	13.01	-1.52	-22.66	-2.79
HUIXTLA	52,100	5,660	10.86	42,896	4,104	9.57	21.46	37.89	1.29
PÁNUCO (ZAPOAPITA)	51,470	5,976	11.61	50,374	6,709	13.32	2.18	-10.94	-1.71
EL MODELO	49,748	6,045	12.15	47,683	5,620	11.79	4.33	7.56	0.36
EMILIANO ZAPATA	48,325	6,517	13.49	45,620	5,924	12.99	5.93	10.01	0.50
SAN MIGUEL DEL NARANJO	47,578	5,562	11.69	53,902	7,548	14.00	-11.73	-26.31	-2.31
TAMAZULA	46,836	5,711	12.19	40,872	5,237	12.81	14.59	9.05	-0.62
EL HIGO	46,486	4,814	10.36	50,508	7,031	13.92	-7.96	-31.53	-3.56
SAN FCO. AMECA	44,490	5,850	13.15	42,050	5,137	12.22	5.80	13.87	0.93
PLAN DE SAN LUIS	41,885	5,127	12.24	51,525	7,020	13.62	-18.71	-26.97	-1.39
QUESERÍA	40,958	4,598	11.23	39,589	5,147	13.00	3.46	-10.66	-1.77
A. SÁENZ GARZA	38,603	4,244	10.99	41,899	4,777	11.40	-7.87	-11.16	-0.41
ALIANZA POPULAR	38,380	4,182	10.90	41,250	5,655	13.71	-6.96	-26.05	-2.81
A. REGIONAL (LA PRIMAVERA)	37,944	3,285	8.66	0	0	0.00	-	-	-
PLAN DE AYALA	36,350	3,553	9.78	38,250	4,659	12.18	-4.97	-23.72	-2.40
CTRAL. PROGRESO	36,090	4,814	13.34	34,910	4,447	12.74	3.38	8.27	0.60
MELCHOR OCAMPO	36,035	4,296	11.92	36,570	4,437	12.13	-1.46	-3.17	-0.21
P. MACHADO (LA MARGARITA)	35,496	4,247	11.96	34,612	4,724	13.65	2.55	-10.10	-1.68
SAN NICOLÁS	34,990	3,400	9.72	32,581	3,897	11.96	7.39	-12.76	-2.24
LA PROVIDENCIA	34,061	4,134	12.14	36,029	4,496	12.48	-5.46	-8.07	-0.34
SANTA CLARA	33,960	3,888	11.45	0	0	0.00	-	-	-
CONSTANCIA	33,746	3,613	10.71	33,092	3,929	11.87	1.98	-8.05	-1.17
EL MOLINO	33,108	4,368	13.19	31,734	4,383	13.81	4.33	-0.35	-0.62
SANTA ROSALÍA	31,830	3,321	10.43	26,269	2,763	10.52	21.17	20.20	-0.08

NOTAS: 1/ Se presenta información al 26 de marzo de 2011.

Continúa...

REPORTE DE AVANCE DE PRODUCCIÓN DE CAÑA Y AZÚCAR

Ciclo azucarero 2011/12

Reporte No. 19

SEMANA NO. 26

Período del 18 al 24 Mar. de 2012

Días acumulados de zafra: 146



INFORMACIÓN DE FÁBRICA - REPORTE DE LA SEMANA 26 - PRESENTACIÓN POR INGENIO

INGENIO	ZAFRA 2011/12			ZAFRA 2010/11 1/			VARIACIÓN 2011/12 vs 2010/11		
	Caña Molida Bruta	Azúcar Física	Rend. de Fábrica	Caña Molida Bruta	Azúcar Física	Rend. de Fábrica	Caña Molida Bruta	Azúcar Física	Rend. de Fábrica
	(Tons.)	(Tons.)	(%)	(Tons.)	(Tons.)	(%)	(%)	(%)	Dif.
TOTAL	2,199,000	251,432	11.43	2,044,382	252,772	12.36	7.56	-0.53	-0.93
EL MANTE	30,620	2,859	9.34	39,441	4,287	10.87	-22.36	-33.31	-1.53
CUATOTOLAPAM	29,670	2,965	9.99	34,480	4,068	11.80	-13.95	-27.12	-1.81
EL CARMEN	29,600	2,803	9.47	25,950	2,591	9.99	14.07	8.17	-0.52
LA JOYA	25,207	2,806	11.13	22,432	2,936	13.09	12.38	-4.42	-1.96
JOSÉ MA. MORELOS	24,938	2,635	10.56	25,546	3,223	12.62	-2.38	-18.26	-2.05
BELLAVISTA	24,431	3,035	12.42	0	0	0.00	-	-	-
ELDORADO	23,220	2,468	10.63	23,110	2,461	10.65	0.48	0.29	-0.02
SAN MIGUELITO	22,766	2,506	11.01	21,863	2,520	11.53	4.13	-0.58	-0.52
NVO. SAN FRANCISCO	22,595	2,203	9.75	26,380	2,680	10.16	-14.35	-17.79	-0.41
SAN JOSÉ DE ABAJO	22,211	2,522	11.36	22,952	2,749	11.98	-3.23	-8.24	-0.62
CASASANO (LA ABEJA)	21,910	3,288	15.01	21,621	3,084	14.26	1.34	6.62	0.74
EL REFUGIO	20,530	2,450	11.93	18,924	2,409	12.73	8.49	1.70	-0.80
PEDERNALES	17,775	2,147	12.08	16,655	2,057	12.35	6.72	4.38	-0.27
MAHUIXTLÁN	17,190	1,982	11.53	16,635	1,976	11.88	3.34	0.28	-0.35
LÁZARO CÁRDENAS	15,230	1,971	12.94	13,507	1,749	12.95	12.75	12.67	-0.01
AZSUREMEX - TENOSIQUE	12,378	1,227	9.91	12,991	1,100	8.47	-4.72	11.50	1.44

NOTAS: 1/ Se presenta información al 26 de marzo de 2011.

REPORTE DE AVANCE DE PRODUCCIÓN DE CAÑA Y AZÚCAR

Ciclo azucarero 2011/12

Reporte No. 19

SEMANA NO. 26

Período del 18 al 24 Mar. de 2012

Días acumulados de zafra: 146



INFORMACIÓN DE FÁBRICA - REPORTE ACUMULADO A LA SEMANA 26 - PRESENTACIÓN POR INGENIO

INGENIO	ZAFRA 2011/12			ZAFRA 2010/11 1/			VARIACIÓN 2011/12 vs 2010/11		
	Caña Molida Bruta	Azúcar Física	Rend. de Fábrica	Caña Molida Bruta	Azúcar Física	Rend. de Fábrica	Caña Molida Bruta	Azúcar Física	Rend. de Fábrica
	(Tons.)	(Tons.)	(%)	(Tons.)	(Tons.)	(%)	(%)	(%)	Dif.
TOTAL	31,958,676	3,424,233	10.71	33,493,034	3,883,954	11.60	-4.58	-11.84	-0.88
SAN CRISTÓBAL	1,376,385	127,644	9.27	1,087,836	110,090	10.12	26.53	15.95	-0.85
TALA (JOSE MA. MTZ.)	1,303,896	133,964	10.27	1,303,436	138,048	10.59	0.04	-2.96	-0.32
TRES VALLES	1,253,018	127,302	10.16	1,345,300	166,225	12.36	-6.86	-23.42	-2.20
ATENCINGO	1,141,239	148,526	13.01	1,112,570	142,786	12.83	2.58	4.02	0.18
PUJILTIC (LA FE)	1,112,826	145,473	13.07	1,111,892	147,470	13.26	0.08	-1.35	-0.19
SN. RAFAEL DE PUCTÉ	1,106,672	99,341	8.98	1,062,726	105,316	9.91	4.14	-5.67	-0.93
LA GLORIA	1,073,243	123,048	11.47	1,126,554	135,107	11.99	-4.73	-8.93	-0.53
EL POTRERO	976,152	112,864	11.56	958,375	120,067	12.53	1.85	-6.00	-0.97
A. LÓPEZ MATEOS	974,270	97,381	10.00	1,087,288	131,055	12.05	-10.39	-25.69	-2.06
HUIXTLA	961,906	97,634	10.15	881,281	86,736	9.84	9.15	12.57	0.31
QUESERÍA	833,786	84,957	10.19	767,616	86,229	11.23	8.62	-1.48	-1.04
CTRAL. MOTZORONGO	832,100	88,546	10.64	970,000	113,277	11.68	-14.22	-21.83	-1.04
A. SÁENZ GARZA	809,461	83,024	10.26	881,690	100,845	11.44	-8.19	-17.67	-1.18
EL HIGO	789,903	89,257	11.30	834,205	105,325	12.63	-5.31	-15.26	-1.33
SAN FCO. AMECA	778,540	85,154	10.94	785,365	85,970	10.95	-0.87	-0.95	-0.01
EMILIANO ZAPATA	767,554	103,746	13.52	826,137	107,070	12.96	-7.09	-3.11	0.56
SAN MIGUEL DEL NARANJO	719,384	83,601	11.62	1,083,398	137,333	12.68	-33.60	-39.13	-1.05
TAMAZULA	701,302	81,441	11.61	943,539	110,281	11.69	-25.67	-26.15	-0.08
EL MODELO	665,759	73,835	11.09	520,889	58,391	11.21	27.81	26.45	-0.12
PUGA	640,400	70,561	11.02	786,500	87,097	11.07	-18.58	-18.99	-0.06
PÁNUCO (ZAPOAPITA)	588,664	68,038	11.56	772,199	96,294	12.47	-23.77	-29.34	-0.91
EL MANTE	562,175	55,736	9.91	773,825	84,468	10.92	-27.35	-34.01	-1.00
LOS MOCHIS	553,467	46,443	8.39	373,632	35,326	9.45	48.13	31.47	-1.06
P. MACHADO (LA MARGARITA)	553,246	59,398	10.74	485,592	62,620	12.90	13.93	-5.15	-2.16
ALIANZA POPULAR	544,024	60,860	11.19	761,348	97,008	12.74	-28.54	-37.26	-1.55
LA PROVIDENCIA	536,221	59,638	11.12	525,980	62,274	11.84	1.95	-4.23	-0.72
SAN PEDRO	532,880	51,720	9.71	451,736	48,425	10.72	17.96	6.80	-1.01
CONSTANCIA	532,763	51,814	9.73	643,373	72,049	11.20	-17.19	-28.09	-1.47
PLAN DE AYALA	514,500	53,972	10.49	776,000	91,877	11.84	-33.70	-41.26	-1.35
SAN NICOLÁS	510,838	50,167	9.82	469,981	53,524	11.39	8.69	-6.27	-1.57
MELCHOR OCAMPO	474,095	53,604	11.31	669,310	77,894	11.64	-29.17	-31.18	-0.33
ELDORADO	450,930	41,666	9.24	291,290	29,847	10.25	54.80	39.60	-1.01
EL MOLINO	443,168	53,816	12.14	452,833	56,192	12.41	-2.13	-4.23	-0.27
PDTE. BENITO JUÁREZ	417,683	40,840	9.78	356,292	34,903	9.80	17.23	17.01	-0.02
A. REGIONAL (LA PRIMAVERA)	410,765	35,184	8.57	356,005	34,338	9.65	15.38	2.46	-1.08
BELLAVISTA	400,603	43,084	10.75	318,090	35,183	11.06	25.94	22.46	-0.31

NOTAS: 1/ Se presenta información al 26 de marzo de 2011.

Continúa...

REPORTE DE AVANCE DE PRODUCCIÓN DE CAÑA Y AZÚCAR

Ciclo azucarero 2011/12

Reporte No. 19

SEMANA NO. 26

Período del 18 al 24 Mar. de 2012

Días acumulados de zafra: 146



INFORMACIÓN DE FÁBRICA - REPORTE ACUMULADO A LA SEMANA 26 - PRESENTACIÓN POR INGENIO

INGENIO	ZAFRA 2011/12			ZAFRA 2010/11 1/			VARIACIÓN 2011/12 vs 2010/11		
	Caña Molida Bruta	Azúcar Física	Rend. de Fábrica	Caña Molida Bruta	Azúcar Física	Rend. de Fábrica	Caña Molida Bruta	Azúcar Física	Rend. de Fábrica
	(Tons.)	(Tons.)	(%)	(Tons.)	(Tons.)	(%)	(%)	(%)	Dif.
TOTAL	31,958,676	3,424,233	10.71	33,493,034	3,883,954	11.60	-4.58	-11.84	-0.88
CUATOTOLAPAM	397,740	36,632	9.21	307,490	33,129	10.77	29.35	10.57	-1.56
PLAN DE SAN LUIS	387,265	44,657	11.53	753,375	96,761	12.84	-48.60	-53.85	-1.31
CASASANO (LA ABEJA)	376,960	51,264	13.60	366,974	47,843	13.04	2.72	7.15	0.56
SANTA CLARA	365,953	40,495	11.07	404,292	43,919	10.86	-9.48	-7.79	0.20
CTRAL. PROGRESO	351,630	43,247	12.30	494,630	61,788	12.49	-28.91	-30.01	-0.19
SAN JOSÉ DE ABAJO	332,535	34,554	10.39	390,705	44,326	11.35	-14.89	-22.05	-0.95
EL CARMEN	331,900	29,247	8.81	415,150	41,125	9.91	-20.05	-28.88	-1.09
SAN MIGUELITO	299,062	30,110	10.07	313,425	35,061	11.19	-4.58	-14.12	-1.12
JOSÉ MA. MORELOS	287,963	29,843	10.36	354,234	41,150	11.62	-18.71	-27.48	-1.25
LA JOYA	283,128	29,520	10.43	188,634	21,524	11.41	50.09	37.15	-0.98
SANTA ROSALÍA	259,594	23,308	8.98	97,088	9,739	10.03	167.38	139.33	-1.05
EL REFUGIO	258,155	26,669	10.33	317,063	37,430	11.81	-18.58	-28.75	-1.47
PEDERNALES	254,396	28,174	11.07	212,581	24,911	11.72	19.67	13.10	-0.64
MAHUIXTLÁN	254,329	27,779	10.92	269,583	31,457	11.67	-5.66	-11.69	-0.75
LÁZARO CÁRDENAS	207,305	24,520	11.83	207,130	25,341	12.23	0.08	-3.24	-0.41
NVO. SAN FRANCISCO	195,718	16,655	8.51	236,600	22,808	9.64	-17.28	-26.98	-1.13
CALIPAM	169,631	14,732	8.68	131,476	12,523	9.52	29.02	17.64	-0.84
AZSUREMEX - TENOSIQUE	101,592	9,550	9.40	78,520	6,178	7.87	29.38	54.59	1.53

NOTAS: 1/ Se presenta información al 26 de marzo de 2011.

REPORTE DE AVANCE DE PRODUCCIÓN DE CAÑA Y AZÚCAR

Ciclo azucarero 2011/12

Reporte No. 19

SEMANA NO. 26

Período del 18 al 24 Mar. de 2012

Días acumulados de zafra: 146



INFORMACIÓN DE FÁBRICA - REPORTE DE LA SEMANA 26 - PRESENTACIÓN POR ESTADO

ESTADO	ZAFRA 2011/12			ZAFRA 2010/11 1/			VARIACIÓN 2011/12 vs 2010/11		
	Caña Molida Bruta	Azúcar Física	Rend. de Fábrica	Caña Molida Bruta	Azúcar Física	Rend. de Fábrica	Caña Molida Bruta	Azúcar Física	Rend. de Fábrica
	(Tons.)	(Tons.)	(%)	(Tons.)	(Tons.)	(%)	(%)	(%)	Dif.
TOTAL	2,199,000	251,432	11.43	2,044,382	252,772	12.36	7.56	-0.53	-0.93
VERACRUZ	897,891	99,927	11.13	870,390	105,959	12.17	3.16	-5.69	-1.04
JALISCO	262,649	31,621	12.04	229,552	28,390	12.37	14.42	11.38	-0.33
SAN LUIS POTOSÍ	164,193	18,424	11.22	184,927	24,881	13.45	-11.21	-25.95	-2.23
CHIAPAS	113,718	13,381	11.77	102,713	11,886	11.57	10.71	12.58	0.19
OAXACA	109,433	12,155	11.11	107,770	14,191	13.17	1.54	-14.34	-2.06
TABASCO	99,146	10,658	10.75	92,058	9,681	10.52	7.70	10.09	0.23
NAYARIT	89,308	11,294	12.65	89,384	11,863	13.27	-0.08	-4.79	-0.63
MORELOS	70,235	9,805	13.96	67,241	9,008	13.40	4.45	8.85	0.56
TAMAULIPAS	69,223	7,102	10.26	81,340	9,063	11.14	-14.90	-21.64	-0.88
MICHOACÁN	66,965	8,006	11.96	30,162	3,806	12.62	122.02	110.36	-0.66
QUINTANA ROO	64,764	7,004	10.81	40,249	4,858	12.07	60.91	44.17	-1.26
PUEBLA	64,145	8,898	13.87	63,465	8,642	13.62	1.07	2.96	0.26
SINALOA	61,164	5,753	9.41	23,110	2,461	10.65	164.67	133.77	-1.24
COLIMA	40,958	4,598	11.23	39,589	5,147	13.00	3.46	-10.66	-1.77
CAMPECHE	25,207	2,806	11.13	22,432	2,936	13.09	12.38	-4.42	-1.96

NOTAS: 1/ Se presenta información al 26 de marzo de 2011.

INFORMACIÓN DE FÁBRICA - REPORTE ACUMULADO A LA SEMANA 26 - PRESENTACIÓN POR ESTADO

ESTADO	ZAFRA 2011/12			ZAFRA 2010/11 1/			VARIACIÓN 2011/12 vs 2010/11		
	Caña Molida Bruta	Azúcar Física	Rend. de Fábrica	Caña Molida Bruta	Azúcar Física	Rend. de Fábrica	Caña Molida Bruta	Azúcar Física	Rend. de Fábrica
	(Tons.)	(Tons.)	(%)	(Tons.)	(Tons.)	(%)	(%)	(%)	Dif.
TOTAL	31,958,676	3,424,233	10.71	33,493,034	3,883,954	11.60	-4.58	-11.84	-0.88
VERACRUZ	11,830,841	1,242,094	10.50	12,134,011	1,410,743	11.63	-2.50	-11.95	-1.13
JALISCO	3,946,400	427,089	10.82	4,373,974	488,526	11.17	-9.78	-12.58	-0.35
SAN LUIS POTOSÍ	2,165,173	243,090	11.23	3,374,121	422,979	12.54	-35.83	-42.53	-1.31
CHIAPAS	2,074,732	243,108	11.72	1,993,173	234,206	11.75	4.09	3.80	-0.03
OAXACA	1,785,671	183,448	10.27	1,889,943	231,105	12.23	-5.52	-20.62	-1.95
SINALOA	1,415,163	123,293	8.71	1,020,927	99,512	9.75	38.62	23.90	-1.03
TAMAULIPAS	1,371,636	138,760	10.12	1,655,516	185,313	11.19	-17.15	-25.12	-1.08
PUEBLA	1,310,870	163,258	12.45	1,244,046	155,309	12.48	5.37	5.12	-0.03
MORELOS	1,144,514	155,010	13.54	1,193,111	154,913	12.98	-4.07	0.06	0.56
QUINTANA ROO	1,106,672	99,341	8.98	1,062,726	105,316	9.91	4.14	-5.67	-0.93
NAYARIT	1,083,568	124,377	11.48	1,239,333	143,289	11.56	-12.57	-13.20	-0.08
COLIMA	833,786	84,957	10.19	767,616	86,229	11.23	8.62	-1.48	-1.04
MICHOACÁN	827,654	93,190	11.26	824,003	94,171	11.43	0.44	-1.04	-0.17
TABASCO	778,869	73,699	9.46	531,901	50,819	9.55	46.43	45.02	-0.09
CAMPECHE	283,128	29,520	10.43	188,634	21,524	11.41	50.09	37.15	-0.98

NOTAS: 1/ Se presenta información al 26 de marzo de 2011.

REPORTE DE AVANCE DE PRODUCCIÓN DE CAÑA Y AZÚCAR

Ciclo azucarero 2011/12

Reporte No. 19

SEMANA NO. 26

Período del 18 al 24 Mar. de 2012

Días acumulados de zafra: 146



INFORMACIÓN DE FÁBRICA - REPORTE DE LA SEMANA 26 - PRESENTACIÓN POR CONSORCIO ^{2/}

CONSORCIO	ZAFRA 2011/12			ZAFRA 2010/11 1/			VARIACIÓN 2011/12 vs 2010/11		
	Caña Molida Bruta	Azúcar Física	Rend. de Fábrica	Caña Molida Bruta	Azúcar Física	Rend. de Fábrica	Caña Molida Bruta	Azúcar Física	Rend. de Fábrica
	(Tons.)	(Tons.)	(%)	(Tons.)	(Tons.)	(%)	(%)	(%)	Dif.
TOTAL	2,199,000	251,432	11.43	2,044,382	252,772	12.36	7.56	-0.53	-0.93
FEESA (9)	460,707	55,945	12.14	466,583	58,519	12.54	-1.26	-4.40	-0.40
BETA SAN MIGUEL (6)	263,366	29,948	11.37	235,151	29,382	12.50	12.00	1.93	-1.12
ZUCARMEX (5)	199,274	22,098	11.09	163,530	21,225	12.98	21.86	4.11	-1.89
G. AZUCARERO MÉXICO (4)	179,307	20,643	11.51	173,930	20,383	11.72	3.09	1.27	-0.21
SANTOS (6)	146,606	15,882	10.83	130,635	16,437	12.58	12.23	-3.38	-1.75
PORRES (3)	145,280	15,748	10.84	96,501	10,264	10.64	50.55	53.43	0.20
PIASA (2)	135,131	14,444	10.69	126,542	16,504	13.04	6.79	-12.48	-2.35
SÁENZ (3)	116,059	12,813	11.04	122,212	14,300	11.70	-5.03	-10.40	-0.66
G. AZUCAR. DEL TRÓPICO (2)	108,564	12,847	11.83	95,845	12,193	12.72	13.27	5.36	-0.89
LA MARGARITA (3)	96,524	11,695	12.12	145,442	19,103	13.13	-33.63	-38.78	-1.02
MOTZORONGO (2)	85,630	9,944	11.61	77,774	9,579	12.32	10.10	3.81	-0.70
PUGA	56,200	6,927	12.33	57,650	7,480	12.98	-2.52	-7.40	-0.65
GARCÍA GONZÁLEZ (3)	52,195	5,006	9.59	52,330	5,271	10.07	-0.26	-5.03	-0.48
PANTALEÓN **	51,470	5,976	11.61	0	0	0.00	-	-	-
FANJUL	34,990	3,400	9.72	32,581	3,897	11.96	7.39	-12.76	-2.24
MENCHACA	33,108	4,368	13.19	31,734	4,383	13.81	4.33	-0.35	-0.62
PERNO	22,211	2,522	11.36	22,952	2,749	11.98	-3.23	-8.24	-0.62
JIMÉNEZ SAINZ	12,378	1,227	9.91	12,991	1,100	8.47	-4.72	11.50	1.44

NOTAS: 1/ Se presenta información al 26 de marzo de 2011.

2/ El valor entre paréntesis corresponde al número de ingenios que agrupa el Consorcio, cuando este dato es mayor a 1.

** El Consorcio adquirió al Ingenio Pánuco para la presente zafra, por lo que se presenta en cero la información de la zafra anterior.

REPORTE DE AVANCE DE PRODUCCIÓN DE CAÑA Y AZÚCAR

Ciclo azucarero 2011/12

Reporte No. 19

SEMANA NO. 26

Período del 18 al 24 Mar. de 2012

Días acumulados de zafra: 146



INFORMACIÓN DE FÁBRICA - REPORTE ACUMULADO A LA SEMANA 26 - PRESENTACIÓN POR CONSORCIO ^{2/}

CONSORCIO	ZAFRA 2011/12			ZAFRA 2010/11 1/			VARIACIÓN 2011/12 vs 2010/11		
	Caña Molida Bruta	Azúcar Física	Rend. de Fábrica	Caña Molida Bruta	Azúcar Física	Rend. de Fábrica	Caña Molida Bruta	Azúcar Física	Rend. de Fábrica
	(Tons.)	(Tons.)	(%)	(Tons.)	(Tons.)	(%)	(%)	(%)	Dif.
TOTAL	31,958,676	3,424,233	10.71	33,493,034	3,883,954	11.60	-4.58	-11.84	-0.88
FEESA (9)	6,526,597	752,282	11.53	6,465,561	780,343	12.07	0.94	-3.60	-0.54
BETA SAN MIGUEL (6)	4,230,740	428,175	10.12	4,439,566	496,635	11.19	-4.70	-13.78	-1.07
ZUCARMEX (5)	3,041,919	351,298	11.55	3,240,995	396,485	12.23	-6.14	-11.40	-0.68
G. AZUCARERO MÉXICO (4)	2,379,814	240,990	10.13	2,158,148	228,139	10.57	10.27	5.63	-0.44
PIASA (2)	2,227,288	224,683	10.09	2,432,588	297,280	12.22	-8.44	-24.42	-2.13
SANTOS (6)	2,111,263	222,722	10.55	2,375,509	282,109	11.88	-11.12	-21.05	-1.33
SÁENZ (3)	2,072,938	220,201	10.62	2,599,055	295,594	11.37	-20.24	-25.51	-0.75
PORRES (3)	1,860,739	189,850	10.20	1,737,309	179,080	10.31	7.10	6.01	-0.10
G. AZUCAR. DEL TRÓPICO (2)	1,356,371	152,568	11.25	1,315,188	156,631	11.91	3.13	-2.59	-0.66
LA MARGARITA (3)	1,192,839	132,487	11.11	2,106,655	261,852	12.43	-43.38	-49.40	-1.32
MOTZORONGO (2)	1,090,255	115,215	10.57	1,287,063	150,707	11.71	-15.29	-23.55	-1.14
GARCÍA GONZÁLEZ (3)	697,249	60,634	8.70	783,226	76,456	9.76	-10.98	-20.69	-1.07
PUGA	640,400	70,561	11.02	786,500	87,097	11.07	-18.58	-18.99	-0.06
PANTALEÓN **	588,664	68,038	11.56	0	0	0.00	-	-	-
LOS MOCHIS	553,467	46,443	8.39	373,632	35,326	9.45	48.13	31.47	-1.06
FANJUL	510,838	50,167	9.82	469,981	53,524	11.39	8.69	-6.27	-1.57
MENCHACA	443,168	53,816	12.14	452,833	56,192	12.41	-2.13	-4.23	-0.27
PERNO	332,535	34,554	10.39	390,705	44,326	11.35	-14.89	-22.05	-0.95
JIMÉNEZ SAINZ	101,592	9,550	9.40	78,520	6,178	7.87	29.38	54.59	1.53

NOTAS: 1/ Se presenta información al 26 de marzo de 2011.

2/ El valor entre paréntesis corresponde al número de ingenios que agrupa el Consorcio, cuando este dato es mayor a 1.

** El Consorcio adquirió al Ingenio Pánuco para la presente zafra, por lo que se presenta en cero la información de la zafra anterior.

REPORTE DE AVANCE DE PRODUCCIÓN DE CAÑA Y AZÚCAR

Ciclo azucarero 2011/12

Reporte No. 19

SEMANA NO. 26

Período del 18 al 24 Mar. de 2012

Días acumulados de zafra: 146



AZÚCAR POR CLASE - REPORTE DE LA SEMANA 26 - PRESENTACIÓN POR INGENIO

INGENIO	ZAFRA 2011/12					ZAFRA 2010/11 1/					VARIACIÓN 2011/12 vs 2010/11				
	Azúcar Física	Refinada	Estánd.	Bco. Esp.	Masc.	Azúcar Física	Refinada	Estánd.	Bco. Esp.	Masc.	Azúcar Física	Refinada	Estánd.	Bco. Esp.	Masc.
	(Tons.)	(Tons.)	(Tons.)	(Tons.)	(Tons.)	(Tons.)	(Tons.)	(Tons.)	(Tons.)	(Tons.)	(%)	(%)	(%)	(%)	(%)
TOTAL	251,432	74,305	167,650	9,477	-	252,772	83,211	147,736	19,439	2,386	-0.53	-10.70	13.48	-51.25	-
SAN CRISTÓBAL	10,132	10,132	-	-	-	11,903	11,903	-	-	-	-14.88	-14.88	-	-	-
TALA (JOSE MA. MTZ.)	10,093	-	10,093	-	-	10,355	-	7	10,348	-	-2.53	-	140,085.42	-	-
LA GLORIA	10,042	-	10,042	-	-	9,258	-	9,258	-	-	8.47	-	8.47	-	-
EL POTRERO	9,300	9,300	-	-	-	9,309	9,309	-	-	-	-0.10	-0.10	-	-	-
TRES VALLES	8,985	8,985	-	-	-	9,446	9,446	-	-	-	-4.88	-4.88	-	-	-
ATENCINGO	8,898	-	8,898	-	-	8,642	-	8,642	-	-	2.96	-	2.96	-	-
PUJILTIC (LA FE)	7,722	-	7,722	-	-	7,782	-	7,782	-	-	-0.77	-	-0.77	-	-
CTRAL. MOTZORONGO	7,494	-	7,494	-	-	7,170	-	4,785	-	2,386	4.52	-	56.64	-	-
SN. RAFAEL DE PUCTÉ	7,004	-	7,004	-	-	4,858	-	4,858	-	-	44.17	-	44.17	-	-
PUGA	6,927	6,353	574	-	-	7,480	7,315	165	-	-	-7.40	-13.15	247.68	-	-
EMILIANO ZAPATA	6,517	-	6,517	-	-	5,924	-	5,924	-	-	10.01	-	10.01	-	-
SAN PEDRO	6,200	-	6,200	-	-	6,159	-	6,159	-	-	0.65	-	0.65	-	-
PDTE. BENITO JUÁREZ	6,111	4,122	199	1,790	-	5,818	4,416	41	1,361	-	5.03	-6.67	384.10	31.51	-
EL MODELO	6,045	-	6,045	-	-	5,620	-	5,620	-	-	7.56	-	7.56	-	-
PÁNUCO (ZAPOAPITA)	5,976	-	5,976	-	-	6,709	-	6,709	-	-	-10.94	-	-10.94	-	-
SAN FCO. AMECA	5,850	-	536	5,314	-	5,137	-	-	5,137	-	13.87	-	-	3.43	-
TAMAZULA	5,711	5,711	-	-	-	5,237	5,237	-	-	-	9.05	9.05	-	-	-
HUIXTLA	5,660	-	5,660	-	-	4,104	-	4,104	-	-	37.89	-	37.89	-	-
SAN MIGUEL DEL NARANJO	5,562	3,223	2,339	-	-	7,548	1,196	5,992	360	-	-26.31	169.51	-60.96	-	-
A. LÓPEZ MATEOS	5,459	5,459	-	-	-	7,058	7,058	-	-	-	-22.66	-22.66	-	-	-
PLAN DE SAN LUIS	5,127	5,127	-	-	-	7,020	7,020	-	-	-	-26.97	-26.97	-	-	-
CTRAL. PROGRESO	4,814	-	4,814	-	-	4,447	-	4,447	-	-	8.27	-	8.27	-	-
EL HIGO	4,814	-	4,814	-	-	7,031	-	7,031	-	-	-31.53	-	-31.53	-	-
QUESERÍA	4,598	-	4,371	227	-	5,147	-	4,971	176	-	-10.66	-	-12.07	28.98	-
EL MOLINO	4,368	-	4,368	-	-	4,383	-	4,383	-	-	-0.35	-	-0.35	-	-
MELCHOR OCAMPO	4,296	-	4,296	-	-	4,437	-	4,437	-	-	-3.17	-	-3.17	-	-
P. MACHADO (LA MARGARITA)	4,247	-	4,247	-	-	4,724	-	4,724	-	-	-10.10	-	-10.10	-	-

NOTAS: 1/ Se presenta información al 26 de marzo de 2011

Continúa...

REPORTE DE AVANCE DE PRODUCCIÓN DE CAÑA Y AZÚCAR

Ciclo azucarero 2011/12

Reporte No. 19

SEMANA NO. 26

Período del 18 al 24 Mar. de 2012

Días acumulados de zafra: 146



AZÚCAR POR CLASE - REPORTE DE LA SEMANA 26 - PRESENTACIÓN POR INGENIO

INGENIO	ZAFRA 2011/12					ZAFRA 2010/11 1/					VARIACIÓN 2011/12 vs 2010/11				
	Azúcar Física	Refinada	Estánd.	Bco. Esp.	Masc.	Azúcar Física	Refinada	Estánd.	Bco. Esp.	Masc.	Azúcar Física	Refinada	Estánd.	Bco. Esp.	Masc.
	(Tons.)	(Tons.)	(Tons.)	(Tons.)	(Tons.)	(Tons.)	(Tons.)	(Tons.)	(Tons.)	(Tons.)	(%)	(%)	(%)	(%)	(%)
TOTAL	251,432	74,305	167,650	9,477	-	252,772	83,211	147,736	19,439	2,386	-5.3	-10.70	13.48	-51.25	-
A. SÁENZ GARZA	4,244	1,309	2,935	-	-	4,777	4,777	-	-	-	-11.16	-72.60	-	-	-
ALIANZA POPULAR	4,182	-	4,182	-	-	5,655	-	5,655	-	-	-26.05	-	-26.05	-	-
LA PROVIDENCIA	4,134	-	4,134	-	-	4,496	-	4,496	-	-	-8.07	-	-8.07	-	-
SANTA CLARA	3,888	-	3,888	-	-	-	-	-	-	-	-	-	-	-	-
CONSTANCIA	3,613	-	3,613	-	-	3,929	-	3,929	-	-	-8.05	-	-8.05	-	-
PLAN DE AYALA	3,553	3,553	-	-	-	4,659	4,659	-	-	-	-23.72	-23.72	-	-	-
SAN NICOLÁS	3,400	3,400	-	-	-	3,897	3,897	-	-	-	-12.76	-12.76	-	-	-
SANTA ROSALÍA	3,321	-	3,321	-	-	2,763	-	2,763	-	-	20.20	-	20.20	-	-
CASASANO (LA ABEJA)	3,288	-	3,288	-	-	3,084	-	3,084	-	-	6.62	-	6.62	-	-
A. REGIONAL (LA PRIMAVERA)	3,285	-	3,285	-	-	-	-	-	-	-	-	-	-	-	-
BELLAVISTA	3,035	-	3,035	-	-	-	-	-	-	-	-	-	-	-	-
CUATOTOLAPAM	2,965	-	2,965	-	-	4,068	-	4,068	-	-	-27.12	-	-27.12	-	-
EL MANTE	2,859	2,859	-	-	-	4,287	4,287	-	-	-	-33.31	-33.31	-	-	-
LA JOYA	2,806	-	2,806	-	-	2,936	-	2,936	-	-	-4.42	-	-4.42	-	-
EL CARMEN	2,803	2,803	-	-	-	2,591	2,591	-	-	-	8.17	8.17	-	-	-
JOSÉ MA. MORELOS	2,635	-	2,635	-	-	3,223	-	3,223	-	-	-18.26	-	-18.26	-	-
SAN JOSÉ DE ABAJO	2,522	-	2,522	-	-	2,749	-	2,749	-	-	-8.24	-	-8.24	-	-
SAN MIGUELITO	2,506	-	2,506	-	-	2,520	-	2,520	-	-	-5.58	-	-5.58	-	-
ELDORADO	2,468	-	2,468	-	-	2,461	-	2,461	-	-	-2.29	-	-2.29	-	-
EL REFUGIO	2,450	-	2,450	-	-	2,409	-	2,409	-	-	1.70	-	1.70	-	-
NVO. SAN FRANCISCO	2,203	-	2,203	-	-	2,680	-	2,680	-	-	-17.79	-	-17.79	-	-
PEDERNALES	2,147	-	-	2,147	-	2,057	-	-	2,057	-	4.38	-	-	4.38	-
MAHUIXTLÁN	1,982	-	1,982	-	-	1,976	-	1,976	-	-	-2.28	-	-2.28	-	-
LÁZARO CÁRDENAS	1,971	1,971	-	-	-	1,749	100	1,649	-	-	12.67	1,870.85	-	-	-
AZSUREMEX - TENOSIQUE	1,227	-	1,227	-	-	1,100	-	1,100	-	-	11.50	-	11.50	-	-

NOTAS: 1/ Se presenta información al 26 de marzo de 2011.

REPORTE DE AVANCE DE PRODUCCIÓN DE CAÑA Y AZÚCAR

Ciclo azucarero 2011/12

Reporte No. 19

SEMANA NO. 26

Período del 18 al 24 Mar. de 2012

Días acumulados de zafra: 146



AZÚCAR POR CLASE - REPORTE ACUMULADO A LA SEMANA 26 - PRESENTACIÓN POR INGENIO

INGENIO	ZAFRA 2011/12					ZAFRA 2010/11 1/					VARIACIÓN 2011/12 vs 2010/11				
	Azúcar Física	Refinada	Estánd.	Bco. Esp.	Masc.	Azúcar Física	Refinada	Estánd.	Bco. Esp.	Masc.	Azúcar Física	Refinada	Estánd.	Bco. Esp.	Masc.
	(Tons.)	(Tons.)	(Tons.)	(Tons.)	(Tons.)	(Tons.)	(Tons.)	(Tons.)	(Tons.)	(Tons.)	(%)	(%)	(%)	(%)	(%)
TOTAL	3,424,233	1,002,964	2,241,505	164,114	15,650	3,883,954	1,226,235	2,475,424	143,906	38,388	-11.84	-18.21	-9.45	14.04	-59.23
ATENCINGO	148,526	-	148,526	-	-	142,786	-	142,786	-	-	4.02	-	4.02	-	-
PUJILTI (LA FE)	145,473	-	145,473	-	-	147,470	-	147,470	-	-	-1.35	-	-1.35	-	-
TALA (JOSE MA. MTZ.)	133,964	-	121,044	12,920	-	138,048	-	122,722	15,326	-	-2.96	-	-1.37	-15.70	-
SAN CRISTÓBAL	127,644	127,644	-	-	-	110,090	110,090	-	-	-	15.95	15.95	-	-	-
TRES VALLES	127,302	127,302	-	-	-	166,225	166,225	-	-	-	-23.42	-23.42	-	-	-
LA GLORIA	123,048	-	123,048	-	-	135,107	-	135,107	-	-	-8.93	-	-8.93	-	-
EL POTRERO	112,864	112,864	-	-	-	120,067	120,067	-	-	-	-6.00	-6.00	-	-	-
EMILIANO ZAPATA	103,746	-	103,746	-	-	107,070	-	107,070	-	-	-3.11	-	-3.11	-	-
SN. RAFAEL DE PUCTÉ	99,341	-	95,700	3,642	-	105,316	-	104,991	325	-	-5.67	-	-8.85	1,021.15	-
HUIXTLA	97,634	-	97,634	-	-	86,736	-	86,736	-	-	12.57	-	12.57	-	-
A. LÓPEZ MATEOS	97,381	97,381	-	-	-	131,055	131,055	-	-	-	-25.69	-25.69	-	-	-
EL HIGO	89,257	-	89,257	-	-	105,325	-	105,325	-	-	-15.26	-	-15.26	-	-
CTRAL. MOTZORONGO	88,546	-	72,895	-	15,650	113,277	-	74,889	-	38,388	-21.83	-	-2.66	-	-59.23
SAN FCO. AMECA	85,154	-	4,932	80,222	-	85,970	-	8,786	77,184	-	-0.95	-	-43.87	3.94	-
QUESERÍA	84,957	-	56,868	28,090	-	86,229	-	72,319	13,910	-	-1.48	-	-21.37	101.93	-
SAN MIGUEL DEL NARANJO	83,601	13,769	69,832	-	-	137,333	13,160	121,925	2,247	-	-39.13	4.63	-42.73	-	-
A. SÁENZ GARZA	83,024	57,830	25,194	-	-	100,845	83,547	17,298	-	-	-17.67	-30.78	45.65	-	-
TAMAZULA	81,441	81,441	-	-	-	110,281	110,281	-	-	-	-26.15	-26.15	-	-	-
EL MODELO	73,835	-	73,835	-	-	58,391	-	58,391	-	-	26.45	-	26.45	-	-
PUGA	70,561	68,549	2,011	-	-	87,097	78,459	8,638	-	-	-18.99	-12.63	-76.72	-	-
PÁNUCO (ZAPOAPITA)	68,038	-	68,038	-	-	96,294	-	96,294	-	-	-29.34	-	-29.34	-	-
ALIANZA POPULAR	60,860	-	60,860	-	-	97,008	-	97,008	-	-	-37.26	-	-37.26	-	-
LA PROVIDENCIA	59,638	-	59,638	-	-	62,274	-	62,274	-	-	-4.23	-	-4.23	-	-
P. MACHADO (LA MARGARITA)	59,398	-	59,398	-	-	62,620	-	62,620	-	-	-5.15	-	-5.15	-	-
EL MANTE	55,736	55,736	-	-	-	84,468	84,468	-	-	-	-34.01	-34.01	-	-	-
PLAN DE AYALA	53,972	53,972	-	-	-	91,877	91,877	-	-	-	-41.26	-41.26	-	-	-
EL MOLINO	53,816	-	53,816	-	-	56,192	-	56,192	-	-	-4.23	-	-4.23	-	-

NOTAS: 1/ Se presenta información al 26 de marzo de 2011

Continúa...

REPORTE DE AVANCE DE PRODUCCIÓN DE CAÑA Y AZÚCAR

Ciclo azucarero 2011/12

Reporte No. 19

SEMANA NO. 26

Período del 18 al 24 Mar. de 2012

Días acumulados de zafra: 146



AZÚCAR POR CLASE - REPORTE ACUMULADO A LA SEMANA 26 - PRESENTACIÓN POR INGENIO

INGENIO	ZAFRA 2011/12					ZAFRA 2010/11 1/					VARIACIÓN 2011/12 vs 2010/11				
	Azúcar Física	Refinada	Estánd.	Bco. Esp.	Masc.	Azúcar Física	Refinada	Estánd.	Bco. Esp.	Masc.	Azúcar Física	Refinada	Estánd.	Bco. Esp.	Masc.
	(Tons.)	(Tons.)	(Tons.)	(Tons.)	(Tons.)	(Tons.)	(Tons.)	(Tons.)	(Tons.)	(Tons.)	(%)	(%)	(%)	(%)	(%)
TOTAL	3,424,233	1,002,964	2,241,505	164,114	15,650	3,883,954	1,226,235	2,475,424	143,906	38,388	-11.84	-18.21	-9.45	14.04	-59.23
MELCHOR OCAMPO	53,604	-	53,604	-	-	77,894	-	77,894	-	-	-31.18	-	-31.18	-	-
CONSTANCIA	51,814	-	51,189	625	-	72,049	-	72,049	-	-	-28.09	-	-28.95	-	-
SAN PEDRO	51,720	-	51,720	-	-	48,425	-	48,425	-	-	6.80	-	6.80	-	-
CASASANO (LA ABEJA)	51,264	-	51,264	-	-	47,843	-	47,843	-	-	7.15	-	7.15	-	-
SAN NICOLÁS	50,167	50,167	-	-	-	53,524	53,524	-	-	-	-6.27	-6.27	-	-	-
LOS MOCHIS	46,443	46,443	-	-	-	35,326	35,326	-	-	-	31.47	31.47	-	-	-
PLAN DE SAN LUIS	44,657	44,657	-	-	-	96,761	79,339	17,422	-	-	-53.85	-43.71	-	-	-
CTRAL. PROGRESO	43,247	-	43,247	-	-	61,788	-	61,788	-	-	-30.01	-	-30.01	-	-
BELLAVISTA	43,084	-	43,084	-	-	35,183	-	35,183	-	-	22.46	-	22.46	-	-
ELDORADO	41,666	-	41,666	-	-	29,847	-	29,847	-	-	39.60	-	39.60	-	-
PDTE. BENITO JUÁREZ	40,840	26,214	4,185	10,442	-	34,903	23,976	925	10,002	-	17.01	9.34	352.40	4.39	-
SANTA CLARA	40,495	-	40,495	-	-	43,919	-	43,919	-	-	-7.79	-	-7.79	-	-
CUATOTOLAPAM	36,632	-	36,632	-	-	33,129	-	33,129	-	-	10.57	-	10.57	-	-
A. REGIONAL (LA PRIMAVERA)	35,184	-	35,184	-	-	34,338	-	34,338	-	-	2.46	-	2.46	-	-
SAN JOSÉ DE ABAJO	34,554	-	34,554	-	-	44,326	-	44,326	-	-	-22.05	-	-22.05	-	-
SAN MIGUELITO	30,110	-	30,110	-	-	35,061	-	35,061	-	-	-14.12	-	-14.12	-	-
JOSÉ MA. MORELOS	29,843	-	29,843	-	-	41,150	-	41,150	-	-	-27.48	-	-27.48	-	-
LA JOYA	29,520	-	29,520	-	-	21,524	-	21,524	-	-	37.15	-	37.15	-	-
EL CARMEN	29,247	29,247	-	-	-	41,125	41,125	-	-	-	-28.88	-28.88	-	-	-
PEDERNALES	28,174	-	-	28,174	-	24,911	-	-	24,911	-	13.10	-	-	13.10	-
MAHUIXTLÁN	27,779	-	27,779	-	-	31,457	-	31,457	-	-	-11.69	-	-11.69	-	-
EL REFUGIO	26,669	-	26,669	-	-	37,430	-	37,430	-	-	-28.75	-	-28.75	-	-
LÁZARO CÁRDENAS	24,520	9,747	14,773	-	-	25,341	3,715	21,625	-	-	-3.24	162.35	-31.69	-	-
SANTA ROSALÍA	23,308	-	23,308	-	-	9,739	-	9,739	-	-	139.33	-	139.33	-	-
NVO. SAN FRANCISCO	16,655	-	16,655	-	-	22,808	-	22,808	-	-	-26.98	-	-26.98	-	-
CALIPAM	14,732	-	14,732	-	-	12,523	-	12,523	-	-	17.64	-	17.64	-	-
AZSUREMEX - TENOSIQUE	9,550	-	9,550	-	-	6,178	-	6,178	-	-	54.59	-	54.59	-	-

NOTAS: 1/ Se presenta información al 26 de marzo de 2011.

REPORTE DE AVANCE DE PRODUCCIÓN DE CAÑA Y AZÚCAR

Ciclo azucarero 2011/12

Reporte No. 19

SEMANA NO. 26

Período del 18 al 24 Mar. de 2012

Días acumulados de zafra: 146



AZÚCAR POR CLASE - REPORTE DE LA SEMANA 26 - PRESENTACIÓN POR ESTADO

ESTADO	ZAFRA 2011/12					ZAFRA 2010/11 1/					VARIACIÓN 2011/12 vs 2010/11				
	Azúcar Física	Refinada	Estánd.	Bco. Esp.	Masc.	Azúcar Física	Refinada	Estánd.	Bco. Esp.	Masc.	Azúcar Física	Refinada	Estánd.	Bco. Esp.	Masc.
	(Tons.)	(Tons.)	(Tons.)	(Tons.)	(Tons.)	(Tons.)	(Tons.)	(Tons.)	(Tons.)	(Tons.)	(%)	(%)	(%)	(%)	(%)
TOTAL	251,432	74,305	167,650	9,477	-	252,772	83,211	147,736	19,439	2,386	-0.53	-10.70	13.48	-51.25	-
VERACRUZ	99,927	34,619	65,307	-	-	105,959	37,146	66,426	-	2,386	-5.69	-6.80	-1.68	-	-
JALISCO	31,621	5,711	20,596	5,314	-	28,390	5,237	7,667	15,486	-	11.38	9.05	168.62	-65.69	-
SAN LUIS POTOSÍ	18,424	11,903	6,521	-	-	24,881	12,874	11,647	360	-	-25.95	-7.55	-44.01	-	-
CHIAPAS	13,381	-	13,381	-	-	11,886	-	11,886	-	-	12.58	-	12.58	-	-
OAXACA	12,155	5,459	6,696	-	-	14,191	7,058	7,132	-	-	-14.34	-22.66	-6.11	-	-
NAYARIT	11,294	6,353	4,941	-	-	11,863	7,315	4,548	-	-	-4.79	-13.15	8.65	-	-
TABASCO	10,658	4,122	4,747	1,790	-	9,681	4,416	3,904	1,361	-	10.09	-6.67	21.59	31.51	-
MORELOS	9,805	-	9,805	-	-	9,008	-	9,008	-	-	8.85	-	8.85	-	-
PUEBLA	8,898	-	8,898	-	-	8,642	-	8,642	-	-	2.96	-	2.96	-	-
MICHOACÁN	8,006	1,971	3,888	2,147	-	3,806	100	1,649	2,057	-	110.36	1,870.85	135.78	4.38	-
TAMAULIPAS	7,102	4,167	2,935	-	-	9,063	9,063	-	-	-	-21.64	-54.02	-	-	-
QUINTANA ROO	7,004	-	7,004	-	-	4,858	-	4,858	-	-	44.17	-	44.17	-	-
SINALOA	5,753	-	5,753	-	-	2,461	-	2,461	-	-	133.77	-	133.77	-	-
COLIMA	4,598	-	4,371	227	-	5,147	-	4,971	176	-	-10.66	-	-12.07	28.98	-
CAMPECHE	2,806	-	2,806	-	-	2,936	-	2,936	-	-	-4.42	-	-4.42	-	-

NOTAS: 1/ Se presenta información al 26 de marzo de 2011.

REPORTE DE AVANCE DE PRODUCCIÓN DE CAÑA Y AZÚCAR

Ciclo azucarero 2011/12

Reporte No. 19

SEMANA NO. 26

Período del 18 al 24 Mar. de 2012

Días acumulados de zafra: 146



AZÚCAR POR CLASE - REPORTE ACUMULADO A LA SEMANA 26 - PRESENTACIÓN POR ESTADO

ESTADO	ZAFRA 2011/12					ZAFRA 2010/11 1/					VARIACIÓN 2011/12 vs 2010/11				
	Azúcar Física	Refinada	Estánd.	Bco. Esp.	Masc.	Azúcar Física	Refinada	Estánd.	Bco. Esp.	Masc.	Azúcar Física	Refinada	Estánd.	Bco. Esp.	Masc.
	(Tons.)	(Tons.)	(Tons.)	(Tons.)	(Tons.)	(Tons.)	(Tons.)	(Tons.)	(Tons.)	(Tons.)	(%)	(%)	(%)	(%)	(%)
TOTAL	3,424,233	1,002,964	2,241,505	164,114	15,650	3,883,954	1,226,235	2,475,424	143,906	38,388	-11.84	-18.21	-9.45	14.04	-59.23
VERACRUZ	1,242,094	447,224	778,595	625	15,650	1,410,743	491,031	881,323	-	38,388	-11.95	-8.92	-11.66	-	-59.23
JALISCO	427,089	81,441	252,506	93,143	-	488,526	110,281	285,735	92,510	-	-12.58	-26.15	-11.63	0.68	-
CHIAPAS	243,108	-	243,108	-	-	234,206	-	234,206	-	-	3.80	-	3.80	-	-
SAN LUIS POTOSÍ	243,090	112,398	130,692	-	-	422,979	184,376	236,356	2,247	-	-42.53	-39.04	-44.71	-	-
OAXACA	183,448	97,381	86,067	-	-	231,105	131,055	100,050	-	-	-20.62	-25.69	-13.98	-	-
PUEBLA	163,258	-	163,258	-	-	155,309	-	155,309	-	-	5.12	-	5.12	-	-
MORELOS	155,010	-	155,010	-	-	154,913	-	154,913	-	-	0.06	-	0.06	-	-
TAMAULIPAS	138,760	113,566	25,194	-	-	185,313	168,015	17,298	-	-	-25.12	-32.41	45.65	-	-
NAYARIT	124,377	68,549	55,827	-	-	143,289	78,459	64,830	-	-	-13.20	-12.63	-13.89	-	-
SINALOA	123,293	46,443	76,850	-	-	99,512	35,326	64,185	-	-	23.90	31.47	19.73	-	-
QUINTANA ROO	99,341	-	95,700	3,642	-	105,316	-	104,991	325	-	-5.67	-	-8.85	1,021.15	-
MICHOACÁN	93,190	9,747	55,268	28,174	-	94,171	3,715	65,544	24,911	-	-1.04	162.35	-15.68	13.10	-
COLIMA	84,957	-	56,868	28,090	-	86,229	-	72,319	13,910	-	-1.48	-	-21.37	101.93	-
TABASCO	73,699	26,214	37,043	10,442	-	50,819	23,976	16,842	10,002	-	45.02	9.34	119.95	4.39	-
CAMPECHE	29,520	-	29,520	-	-	21,524	-	21,524	-	-	37.15	-	37.15	-	-

NOTAS: 1/ Se presenta información al 26 de marzo de 2011.

REPORTE DE AVANCE DE PRODUCCIÓN DE CAÑA Y AZÚCAR

Ciclo azucarero 2011/12

Reporte No. 19

SEMANA NO. 26

Período del 18 al 24 Mar. de 2012

Días acumulados de zafra: 146



AZÚCAR POR CLASE - REPORTE DE LA SEMANA 26 - PRESENTACIÓN POR CONSORCIO ^{2/}

CONSORCIO	ZAFRA 2011/12					ZAFRA 2010/11 1/					VARIACIÓN 2011/12 vs 2010/11				
	Azúcar Física	Refinada	Estánd.	Bco. Esp.	Masc.	Azúcar Física	Refinada	Estánd.	Bco. Esp.	Masc.	Azúcar Física	Refinada	Estánd.	Bco. Esp.	Masc.
	(Tons.)	(Tons.)	(Tons.)	(Tons.)	(Tons.)	(Tons.)	(Tons.)	(Tons.)	(Tons.)	(Tons.)	(%)	(%)	(%)	(%)	(%)
TOTAL	251,432	74,305	167,650	9,477	-	252,772	83,211	147,736	19,439	2,386	-0.53	-10.70	13.48	-51.25	-
FEESA (9)	55,945	24,558	31,388	-	-	58,519	28,232	30,287	-	-	-4.40	-13.01	3.63	-	-
BETA SAN MIGUEL (6)	29,948	3,223	21,184	5,541	-	29,382	1,196	22,513	5,673	-	1.93	169.51	-5.90	-2.34	-
ZUCARMEX (5)	22,098	-	22,098	-	-	21,225	-	21,225	-	-	4.11	-	4.11	-	-
G. AZUCARERO MÉXICO (4)	20,643	6,092	12,761	1,790	-	20,383	4,516	4,158	11,709	-	1.27	34.90	206.87	-84.72	-
SANTOS (6)	15,882	3,553	10,182	2,147	-	16,437	4,659	9,722	2,057	-	-3.38	-23.72	4.72	4.38	-
PORRES (3)	15,748	-	15,748	-	-	10,264	-	10,264	-	-	53.43	-	53.43	-	-
PIASA (2)	14,444	14,444	-	-	-	16,504	16,504	-	-	-	-12.48	-12.48	-	-	-
G. AZUCAR. DEL TRÓPICO (2)	12,847	-	12,847	-	-	12,193	-	12,193	-	-	5.36	-	5.36	-	-
SÁENZ (3)	12,813	9,878	2,935	-	-	14,300	14,300	-	-	-	-10.40	-30.92	-	-	-
LA MARGARITA (3)	11,695	-	11,695	-	-	19,103	-	19,103	-	-	-38.78	-	-38.78	-	-
MOTZORONGO (2)	9,944	-	9,944	-	-	9,579	-	7,193	-	2,386	3.81	-	38.24	-	-
PUGA	6,927	6,353	574	-	-	7,480	7,315	165	-	-	-7.40	-13.15	247.68	-	-
PANTALEÓN **	5,976	-	5,976	-	-	-	-	-	-	-	-	-	-	-	-
GARCÍA GONZÁLEZ (3)	5,006	2,803	2,203	-	-	5,271	2,591	2,680	-	-	-5.03	8.17	-17.79	-	-
MENCHACA	4,368	-	4,368	-	-	4,383	-	4,383	-	-	-0.35	-	-0.35	-	-
FANJUL	3,400	3,400	-	-	-	3,897	3,897	-	-	-	-12.76	-12.76	-	-	-
PERNO	2,522	-	2,522	-	-	2,749	-	2,749	-	-	-8.24	-	-8.24	-	-
JIMÉNEZ SAINZ	1,227	-	1,227	-	-	1,100	-	1,100	-	-	11.50	-	11.50	-	-

NOTAS: 1/ Se presenta información al 26 de marzo de 2011.

2/ El valor entre paréntesis corresponde al número de ingenios que agrupa el Consorcio, cuando este dato es mayor a 1.

** El Consorcio adquirió al Ingenio Pánuco para la presente zafra, por lo que se presenta en cero la información de la zafra anterior.

REPORTE DE AVANCE DE PRODUCCIÓN DE CAÑA Y AZÚCAR

Ciclo azucarero 2011/12

Reporte No. 19

SEMANA NO. 26

Período del 18 al 24 Mar. de 2012

Días acumulados de zafra: 146



AZÚCAR POR CLASE - REPORTE ACUMULADO A LA SEMANA 26 - PRESENTACIÓN POR CONSORCIO^{2/}

CONSORCIO	ZAFRA 2011/12					ZAFRA 2010/11 1/					VARIACIÓN 2011/12 vs 2010/11				
	Azúcar Física	Refinada	Estánd.	Bco. Esp.	Masc.	Azúcar Física	Refinada	Estánd.	Bco. Esp.	Masc.	Azúcar Física	Refinada	Estánd.	Bco. Esp.	Masc.
	(Tons.)	(Tons.)	(Tons.)	(Tons.)	(Tons.)	(Tons.)	(Tons.)	(Tons.)	(Tons.)	(Tons.)	(%)	(%)	(%)	(%)	(%)
TOTAL	3,424,233	1,002,964	2,241,505	164,114	15,650	3,883,954	1,226,235	2,475,424	143,906	38,388	-11.84	-18.21	-9.45	14.04	-59.23
FEESA (9)	752,282	285,165	467,117	-	-	780,343	309,496	470,847	-	-	-3.60	-7.86	-0.79	-	-
BETA SAN MIGUEL (6)	428,175	13,769	301,828	112,578	-	496,635	13,160	389,809	93,666	-	-13.78	4.63	-22.57	20.19	-
ZUCARMEX (5)	351,298	-	351,298	-	-	396,485	-	396,485	-	-	-11.40	-	-11.40	-	-
G. AZUCARERO MÉXICO (4)	240,990	35,961	181,667	23,362	-	228,139	27,691	175,119	25,329	-	5.63	29.87	3.74	-7.76	-
PIASA (2)	224,683	224,683	-	-	-	297,280	297,280	-	-	-	-24.42	-24.42	-	-	-
SANTOS (6)	222,722	53,972	140,575	28,174	-	282,109	91,877	165,320	24,911	-	-21.05	-41.26	-14.97	13.10	-
SÁENZ (3)	220,201	195,007	25,194	-	-	295,594	278,296	17,298	-	-	-25.51	-29.93	45.65	-	-
PORRES (3)	189,850	-	189,850	-	-	179,080	-	179,080	-	-	6.01	-	6.01	-	-
G. AZUCAR. DEL TRÓPICO (2)	152,568	-	152,568	-	-	156,631	-	156,631	-	-	-2.59	-	-2.59	-	-
LA MARGARITA (3)	132,487	-	132,487	-	-	261,852	-	261,852	-	-	-49.40	-	-49.40	-	-
MOTZORONGO (2)	115,215	-	99,565	-	15,650	150,707	-	112,319	-	38,388	-23.55	-	-11.36	-	-59.23
PUGA	70,561	68,549	2,011	-	-	87,097	78,459	8,638	-	-	-18.99	-12.63	-76.72	-	-
PANTALEÓN **	68,038	-	68,038	-	-	-	-	-	-	-	-	-	-	-	-
GARCÍA GONZÁLEZ (3)	60,634	29,247	31,387	-	-	76,456	41,125	35,331	-	-	-20.69	-28.88	-11.16	-	-
MENCHACA	53,816	-	53,816	-	-	56,192	-	56,192	-	-	-4.23	-	-4.23	-	-
FANJUL	50,167	50,167	-	-	-	53,524	53,524	-	-	-	-6.27	-6.27	-	-	-
LOS MOCHIS	46,443	46,443	-	-	-	35,326	35,326	-	-	-	31.47	31.47	-	-	-
PERNO	34,554	-	34,554	-	-	44,326	-	44,326	-	-	-22.05	-	-22.05	-	-
JIMÉNEZ SAINZ	9,550	-	9,550	-	-	6,178	-	6,178	-	-	54.59	-	54.59	-	-

NOTAS: 1/ Se presenta información al 26 de marzo de 2011.

2/ El valor entre paréntesis corresponde al número de ingenios que agrupa el Consorcio, cuando este dato es mayor a 1.

** El Consorcio adquirió al Ingenio Pánuco para la presente zafra, por lo que se presenta en cero la información de la zafra anterior.

REPORTE DE AVANCE DE PRODUCCIÓN DE CAÑA Y AZÚCAR

Ciclo azucarero 2011/12

Reporte No. 19

SEMANA NO. 26

Período del 18 al 24 Mar. de 2012

Días acumulados de zafra: 146



1er. ESTIMADO 2011/12 - REPORTE DE LA SEMANA 26 - PRESENTACIÓN POR INGENIO

INGENIO	REAL ZAFRA 2011/12			1er. ESTIMADO 2011/12			VARIACIÓN (REAL / ESTIMADO)		
	Caña Molida Bruta	Azúcar Física Real	Rend. Fábrica	Caña Molida Bruta	Azúcar Física Real	Rend. Fábrica	Caña Molida Bruta	Azúcar Física Real	Rend. Fábrica
	(Tons.)	(Ton)	%	(Tons.)	(Ton)	%	%	%	Real - Est.
TOTAL	2,199,000	251,432	11.43	2,223,530	269,033	12.10	-1.10	-6.54	-0.67
SAN CRISTÓBAL	104,001	10,132	9.74	107,696	11,647	10.81	-3.43	-13.01	-1.07
TALA (JOSE MA. MTZ.)	85,919	10,093	11.75	93,500	12,454	13.32	-8.11	-18.96	-1.57
LA GLORIA	83,356	10,042	12.05	82,085	9,965	12.14	1.55	0.77	-0.09
TRES VALLES	81,724	8,985	10.99	82,000	10,862	13.25	-0.34	-17.28	-2.25
EL POTRERO	73,866	9,300	12.59	72,021	9,180	12.75	2.56	1.30	-0.16
CTRAL. MOTZORONGO	65,100	7,494	11.51	56,300	6,809	12.10	15.63	10.06	-0.58
SN. RAFAEL DE PUCTÉ	64,764	7,004	10.81	60,000	6,846	11.41	7.94	2.31	-0.60
ATENCINGO	64,145	8,898	13.87	64,600	8,676	13.43	-0.70	2.56	0.44
PUJILTIC (LA FE)	61,618	7,722	12.53	59,254	7,811	13.18	3.99	-1.14	-0.65
SAN PEDRO	59,220	6,200	10.47	48,726	5,268	10.81	21.54	17.68	-0.34
PUGA	56,200	6,927	12.33	60,600	7,440	12.28	-7.26	-6.90	0.05
PDTE. BENITO JUÁREZ	54,938	6,111	11.12	49,104	5,656	11.52	11.88	8.04	-0.40
A. LÓPEZ MATEOS	53,407	5,459	10.22	60,300	7,711	12.79	-11.43	-29.21	-2.57
HUIXTLA	52,100	5,660	10.86	53,200	5,751	10.81	-2.07	-1.58	0.05
PÁNUCO (ZAPOAPITA)	51,470	5,976	11.61	52,233	6,831	13.08	-1.46	-12.53	-1.47
EL MODELO	49,748	6,045	12.15	47,900	5,700	11.90	3.86	6.04	0.25
EMILIANO ZAPATA	48,325	6,517	13.49	47,275	6,409	13.56	2.22	1.69	-0.07
SAN MIGUEL DEL NARANJO	47,578	5,562	11.69	49,000	6,617	13.50	-2.90	-15.94	-1.81
TAMAZULA	46,836	5,711	12.19	48,189	6,287	13.05	-2.81	-9.16	-0.85
EL HIGO	46,486	4,814	10.36	55,000	7,401	13.46	-15.48	-34.96	-3.10
SAN FCO. AMECA	44,490	5,850	13.15	46,690	6,000	12.85	-4.71	-2.50	0.30
PLAN DE SAN LUIS	41,885	5,127	12.24	48,865	6,307	12.91	-14.28	-18.72	-0.67
QUESERÍA	40,958	4,598	11.23	45,360	5,879	12.96	-9.70	-21.78	-1.73
A. SÁENZ GARZA	38,603	4,244	10.99	40,000	4,825	12.06	-3.49	-12.05	-1.07
ALIANZA POPULAR	38,380	4,182	10.90	39,439	4,830	12.25	-2.69	-13.42	-1.35
A. REGIONAL (LA PRIMAVERA)	37,944	3,285	8.66	46,482	4,372	9.41	-18.37	-24.87	-0.75
PLAN DE AYALA	36,350	3,553	9.78	39,321	5,036	12.81	-7.56	-29.44	-3.03
CTRAL. PROGRESO	36,090	4,814	13.34	37,170	4,603	12.38	-2.91	4.59	0.96
MELCHOR OCAMPO	36,035	4,296	11.92	36,700	4,629	12.61	-1.81	-7.19	-0.69
P. MACHADO (LA MARGARITA)	35,496	4,247	11.96	0	0	0.00	-	-	-
SAN NICOLÁS	34,990	3,400	9.72	34,398	3,858	11.22	1.72	-11.88	-1.50
LA PROVIDENCIA	34,061	4,134	12.14	36,540	4,407	12.06	-6.78	-6.20	0.08
SANTA CLARA	33,960	3,888	11.45	32,340	3,945	12.20	5.01	-1.43	-0.75
CONSTANCIA	33,746	3,613	10.71	33,792	3,331	9.86	-0.14	8.47	0.85
EL MOLINO	33,108	4,368	13.19	32,000	4,288	13.40	3.46	1.86	-0.21
SANTA ROSALÍA	31,830	3,321	10.43	34,000	3,863	11.36	-6.38	-14.03	-0.93

Continúa...

REPORTE DE AVANCE DE PRODUCCIÓN DE CAÑA Y AZÚCAR

Ciclo azucarero 2011/12

Reporte No. 19

SEMANA NO. 26

Período del 18 al 24 Mar. de 2012

Días acumulados de zafra: 146



1er. ESTIMADO 2011/12 - REPORTE DE LA SEMANA 26 - PRESENTACIÓN POR INGENIO

INGENIO	REAL ZAFRA 2011/12			1er. ESTIMADO 2011/12			VARIACIÓN (REAL / ESTIMADO)		
	Caña Molida Bruta	Azúcar Física Real	Rend. Fábrica	Caña Molida Bruta	Azúcar Física Real	Rend. Fábrica	Caña Molida Bruta	Azúcar Física Real	Rend. Fábrica
	(Tons.)	(Ton)	%	(Tons.)	(Ton)	%	%	%	Real - Est.
TOTAL	2,199,000	251,432	11.43	2,223,530	269,033	12.10	-1.10	-6.54	-0.67
EL MANTE	30,620	2,859	9.34	37,000	4,110	11.11	-17.24	-30.45	-1.77
CUATOTOLAPAM	29,670	2,965	9.99	32,819	3,722	11.34	-9.60	-20.34	-1.35
EL CARMEN	29,600	2,803	9.47	24,000	2,559	10.66	23.33	9.54	-1.19
LA JOYA	25,207	2,806	11.13	30,571	3,815	12.48	-17.54	-26.45	-1.35
JOSÉ MA. MORELOS	24,938	2,635	10.56	26,985	3,243	12.02	-7.59	-18.76	-1.45
BELLAVISTA	24,431	3,035	12.42	21,195	2,728	12.87	15.27	11.27	-0.45
ELDORADO	23,220	2,468	10.63	23,870	2,676	11.21	-2.72	-7.78	-0.58
SAN MIGUELITO	22,766	2,506	11.01	23,753	2,830	11.91	-4.16	-11.45	-0.91
NVO. SAN FRANCISCO	22,595	2,203	9.75	28,442	2,812	9.89	-20.56	-21.67	-0.14
SAN JOSÉ DE ABAJO	22,211	2,522	11.36	25,518	3,149	12.34	-12.96	-19.89	-0.98
CASASANO (LA ABEJA)	21,910	3,288	15.01	19,977	2,761	13.82	9.68	19.09	1.19
EL REFUGIO	20,530	2,450	11.93	18,000	2,236	12.42	14.06	9.58	-0.49
PEDERNALES	17,775	2,147	12.08	17,250	2,055	11.91	3.04	4.47	0.16
MAHUIXTLÁN	17,190	1,982	11.53	16,500	1,957	11.86	4.18	1.27	-0.33
LÁZARO CÁRDENAS	15,230	1,971	12.94	14,070	1,766	12.55	8.24	11.60	0.39
AZSUREMEX - TENOSIQUE	12,378	1,227	9.91	11,700	1,121	9.58	5.79	9.41	0.33

REPORTE DE AVANCE DE PRODUCCIÓN DE CAÑA Y AZÚCAR

Ciclo azucarero 2011/12

Reporte No. 19

SEMANA NO. 26

Período del 18 al 24 Mar. de 2012

Días acumulados de zafra: 146



1er. ESTIMADO 2011/12 – REPORTE ACUMULADO A LA SEMANA 26 - PRESENTACIÓN POR INGENIO

INGENIO	REAL ZAFRA 2011/12			1er. ESTIMADO 2011/12			VARIACIÓN (REAL / ESTIMADO)		
	Caña Molida Bruta	Azúcar Física Real	Rend. Fábrica	Caña Molida Bruta	Azúcar Física Real	Rend. Fábrica	Caña Molida Bruta	Azúcar Física Real	Rend. Fábrica
	(Tons.)	(Ton)	%	(Tons.)	(Ton)	%	%	%	Real - Est.
TOTAL	31,958,676	3,424,233	10.71	35,131,806	4,012,629	11.42	-9.03	-14.66	-0.71
SAN CRISTÓBAL	1,376,385	127,644	9.27	1,623,558	170,546	10.50	-15.22	-25.16	-1.23
TALA (JOSE MA. MTZ.)	1,303,896	133,964	10.27	1,486,000	170,219	11.45	-12.25	-21.30	-1.18
TRES VALLES	1,253,018	127,302	10.16	1,470,000	168,903	11.49	-14.76	-24.63	-1.33
ATENCINGO	1,141,239	148,526	13.01	1,189,800	152,864	12.85	-4.08	-2.84	0.17
PUJILTIC (LA FE)	1,112,826	145,473	13.07	1,113,722	145,873	13.10	-0.08	-0.27	-0.03
SN. RAFAEL DE PUCTÉ	1,106,672	99,341	8.98	1,058,000	112,851	10.67	4.60	-11.97	-1.69
LA GLORIA	1,073,243	123,048	11.47	1,074,321	127,089	11.83	-0.10	-3.18	-0.36
EL POTRERO	976,152	112,864	11.56	996,648	116,405	11.68	-2.06	-3.04	-0.12
A. LÓPEZ MATEOS	974,270	97,381	10.00	997,600	117,207	11.75	-2.34	-16.92	-1.75
HUIXTLA	961,906	97,634	10.15	975,450	100,199	10.27	-1.39	-2.56	-0.12
QUESERÍA	833,786	84,957	10.19	971,424	111,043	11.43	-14.17	-23.49	-1.24
CTRAL. MOTZORONGO	832,100	88,546	10.64	797,300	91,260	11.45	4.36	-2.97	-0.80
A. SÁENZ GARZA	809,461	83,024	10.26	864,100	99,376	11.50	-6.32	-16.45	-1.24
EL HIGO	789,903	89,257	11.30	944,000	119,481	12.66	-16.32	-25.30	-1.36
SAN FCO. AMECA	778,540	85,154	10.94	783,230	92,280	11.78	-0.60	-7.72	-0.84
EMILIANO ZAPATA	767,554	103,746	13.52	805,300	105,217	13.07	-4.69	-1.40	0.45
SAN MIGUEL DEL NARANJO	719,384	83,601	11.62	795,000	95,462	12.01	-9.51	-12.43	-0.39
TAMAZULA	701,302	81,441	11.61	739,078	86,623	11.72	-5.11	-5.98	-0.11
EL MODELO	665,759	73,835	11.09	658,300	73,869	11.22	1.13	-0.05	-0.13
PUGA	640,400	70,561	11.02	585,500	65,950	11.26	9.38	6.99	-0.25
PÁNUCO (ZAPOAPITA)	588,664	68,038	11.56	779,127	95,214	12.22	-24.45	-28.54	-0.66
EL MANTE	562,175	55,736	9.91	696,453	77,229	11.09	-19.28	-27.83	-1.17
LOS MOCHIS	553,467	46,443	8.39	613,605	58,599	9.55	-9.80	-20.74	-1.16
P. MACHADO (LA MARGARITA)	553,246	59,398	10.74	574,723	70,484	12.26	-3.74	-15.73	-1.53
ALIANZA POPULAR	544,024	60,860	11.19	565,009	67,694	11.98	-3.71	-10.10	-0.79
LA PROVIDENCIA	536,221	59,638	11.12	605,820	70,067	11.57	-11.49	-14.89	-0.44
SAN PEDRO	532,880	51,720	9.71	754,424	79,604	10.55	-29.37	-35.03	-0.85
CONSTANCIA	532,763	51,814	9.73	608,931	69,566	11.42	-12.51	-25.52	-1.70
PLAN DE AYALA	514,500	53,972	10.49	649,422	76,871	11.84	-20.78	-29.79	-1.35
SAN NICOLÁS	510,838	50,167	9.82	594,405	63,867	10.74	-14.06	-21.45	-0.92
MELCHOR OCAMPO	474,095	53,604	11.31	616,000	73,118	11.87	-23.04	-26.69	-0.56
ELDORADO	450,930	41,666	9.24	426,222	41,104	9.64	5.80	1.37	-0.40
EL MOLINO	443,168	53,816	12.14	438,000	54,144	12.36	1.18	-0.61	-0.22
PDTE. BENITO JUÁREZ	417,683	40,840	9.78	468,686	48,743	10.40	-10.88	-16.21	-0.62
A. REGIONAL (LA PRIMAVERA)	410,765	35,184	8.57	292,844	25,880	8.84	40.27	35.95	-0.27
BELLAVISTA	400,603	43,084	10.75	403,508	46,463	11.51	-0.72	-7.27	-0.76

Continúa...

REPORTE DE AVANCE DE PRODUCCIÓN DE CAÑA Y AZÚCAR

Ciclo azucarero 2011/12

Reporte No. 19

SEMANA NO. 26

Período del 18 al 24 Mar. de 2012

Días acumulados de zafra: 146



1er. ESTIMADO 2011/12 – REPORTE ACUMULADO A LA SEMANA 26 - PRESENTACIÓN POR INGENIO

INGENIO	REAL ZAFRA 2011/12			1er. ESTIMADO 2011/12			VARIACIÓN (REAL / ESTIMADO)		
	Caña Molida Bruta	Azúcar Física Real	Rend. Fábrica	Caña Molida Bruta	Azúcar Física Real	Rend. Fábrica	Caña Molida Bruta	Azúcar Física Real	Rend. Fábrica
	(Tons.)	(Ton)	%	(Tons.)	(Ton)	%	%	%	Real - Est.
TOTAL	31,958,676	3,424,233	10.71	35,131,806	4,012,629	11.42	-9.03	-14.66	-0.71
CUATOTOLAPAM	397,740	36,632	9.21	450,057	48,418	10.76	-11.62	-24.34	-1.55
PLAN DE SAN LUIS	387,265	44,657	11.53	539,695	65,012	12.05	-28.24	-31.31	-0.51
CASASANO (LA ABEJA)	376,960	51,264	13.60	362,514	47,162	13.01	3.98	8.70	0.59
SANTA CLARA	365,953	40,495	11.07	446,590	52,012	11.65	-18.06	-22.14	-0.58
CTRAL. PROGRESO	351,630	43,247	12.30	364,760	44,477	12.19	-3.60	-2.77	0.11
SAN JOSÉ DE ABAJO	332,535	34,554	10.39	404,106	47,352	11.72	-17.71	-27.03	-1.33
EL CARMEN	331,900	29,247	8.81	410,000	41,308	10.08	-19.05	-29.20	-1.26
SAN MIGUELITO	299,062	30,110	10.07	350,020	39,680	11.34	-14.56	-24.12	-1.27
JOSÉ MA. MORELOS	287,963	29,843	10.36	344,094	39,811	11.57	-16.31	-25.04	-1.21
LA JOYA	283,128	29,520	10.43	332,762	39,552	11.89	-14.92	-25.36	-1.46
SANTA ROSALÍA	259,594	23,308	8.98	403,500	44,165	10.95	-35.66	-47.22	-1.97
EL REFUGIO	258,155	26,669	10.33	240,000	27,326	11.39	7.56	-2.40	-1.06
PEDERNALES	254,396	28,174	11.07	263,365	30,360	11.53	-3.41	-7.20	-0.45
MAHUIXTLÁN	254,329	27,779	10.92	246,900	28,023	11.35	3.01	-0.87	-0.43
LÁZARO CÁRDENAS	207,305	24,520	11.83	182,970	22,071	12.06	13.30	11.09	-0.23
NVO. SAN FRANCISCO	195,718	16,655	8.51	299,376	27,644	9.23	-34.62	-39.75	-0.72
CALIPAM	169,631	14,732	8.68	172,157	17,217	10.00	-1.47	-14.43	-1.32
AZSUREMEX - TENOSIQUE	101,592	9,550	9.40	115,200	9,675	8.40	-11.81	-1.28	1.00

REPORTE DE AVANCE DE PRODUCCIÓN DE CAÑA Y AZÚCAR

Ciclo azucarero 2011/12

Reporte No. 19

SEMANA NO. 26

Período del 18 al 24 Mar. de 2012

Días acumulados de zafra: 146



GRADO DE AVANCE 1er. ESTIMADO 2011/12 - REPORTE ACUMULADO A LA SEMANA 26 - PRESENTACIÓN POR INGENIO

INGENIO	REAL ZAFRA 2011/12 (ACUMULADO)			TOTAL 1er. ESTIMADO 2011/12			GRADO DE AVANCE (REAL vs TOT. EST.)		
	Sup. Cosechada	Caña Molida Bruta	Azúcar Física	Sup. Cosechada	Caña Molida Bruta	Azúcar Física	Sup. Cosechada	Caña Molida Bruta	Azúcar Física
	(Has.)	(Ton)	(Ton)	(Has.)	(Ton)	(Ton)	%		
TOTAL	472,228	31,958,676	3,424,233	718,255	45,929,813	5,339,462	65.75	69.58	64.13
SAN CRISTÓBAL	24,465	1,376,385	127,644	39,624	2,073,912	222,261	61.74	66.37	57.43
TALA (JOSE MA. MTZ.)	16,864	1,303,896	133,964	21,716	1,821,000	214,880	77.66	71.60	62.34
TRES VALLES	20,972	1,253,018	127,302	37,990	1,890,000	226,800	55.21	66.30	56.13
ATENCINGO	9,131	1,141,239	148,526	14,334	1,522,600	197,162	63.70	74.95	75.33
PUJILTIC (LA FE)	10,410	1,112,826	145,473	16,678	1,490,000	193,700	62.42	74.69	75.10
SN. RAFAEL DE PUCTÉ	18,524	1,106,672	99,341	29,100	1,633,668	173,169	63.66	67.74	57.37
LA GLORIA	11,758	1,073,243	123,048	16,049	1,350,000	161,433	73.26	79.50	76.22
EL POTRERO	15,529	976,152	112,864	19,519	1,153,388	138,407	79.56	84.63	81.55
A. LÓPEZ MATEOS	17,561	974,270	97,381	24,493	1,235,634	148,276	71.70	78.85	65.68
HUIXTLA	12,024	961,906	97,634	13,862	1,130,000	116,390	86.74	85.12	83.89
QUESERÍA	9,024	833,786	84,957	15,522	1,192,072	139,710	58.14	69.94	60.81
CTRAL. MOTZORONGO	15,509	832,100	88,546	17,182	924,726	105,607	90.26	89.98	83.84
A. SÁENZ GARZA	12,828	809,461	83,024	18,760	1,100,000	124,300	68.38	73.59	66.79
EL HIGO	12,339	789,903	89,257	16,220	1,200,000	153,600	76.07	65.83	58.11
SAN FCO. AMECA	9,806	778,540	85,154	13,070	1,050,000	126,483	75.03	74.15	67.32
EMILIANO ZAPATA	6,732	767,554	103,746	11,085	1,144,133	150,042	60.73	67.09	69.14
SAN MIGUEL DEL NARANJO	15,891	719,384	83,601	26,590	1,100,000	136,873	59.76	65.40	61.08
TAMAZULA	5,968	701,302	81,441	12,270	1,246,288	153,658	48.64	56.27	53.00
EL MODELO	7,439	665,759	73,835	10,598	935,000	106,132	70.19	71.20	69.57
PUGA	8,400	640,400	70,561	17,650	1,217,850	146,142	47.59	52.58	48.28
PÁNUCO (ZAPOAPITA)	6,312	588,664	68,038	14,824	1,116,085	138,994	42.58	52.74	48.95
EL MANTE	8,308	562,175	55,736	14,265	810,000	89,191	58.24	69.40	62.49
LOS MOCHIS *	7,288	553,467	46,443	7,654	613,605	58,599	95.21	90.20	79.26
P. MACHADO (LA MARGARITA)	12,067	553,246	59,398	13,363	574,723	70,485	90.30	96.26	84.27
ALIANZA POPULAR	14,320	544,024	60,860	16,865	688,749	82,939	84.91	78.99	73.38
LA PROVIDENCIA	8,738	536,221	59,638	11,425	700,000	81,550	76.49	76.60	73.13
SAN PEDRO	7,945	532,880	51,720	13,758	810,094	86,299	57.75	65.78	59.93
CONSTANCIA	8,931	532,763	51,814	13,538	673,554	75,438	65.97	79.10	68.68
PLAN DE AYALA	12,054	514,500	53,972	16,604	801,566	96,276	72.59	64.19	56.06
SAN NICOLÁS	8,282	510,838	50,167	13,836	750,000	81,832	59.86	68.11	61.30
MELCHOR OCAMPO	4,038	474,095	53,604	8,391	850,000	102,748	48.12	55.78	52.17
ELDORADO	4,535	450,930	41,666	7,191	720,000	73,517	63.06	62.63	56.68
EL MOLINO	8,803	443,168	53,816	10,529	694,917	88,962	83.61	63.77	60.49
PDTE. BENITO JUÁREZ	7,108	417,683	40,840	17,737	960,056	105,534	40.07	43.51	38.70
A. REGIONAL (LA PRIMAVERA)	5,161	410,765	35,184	5,873	481,221	44,489	87.88	85.36	79.08
BELLAVISTA	5,341	400,603	43,084	5,565	410,413	47,645	95.98	97.61	90.43

Continúa...

REPORTE DE AVANCE DE PRODUCCIÓN DE CAÑA Y AZÚCAR

Ciclo azucarero 2011/12

Reporte No. 19

SEMANA NO. 26

Período del 18 al 24 Mar. de 2012

Días acumulados de zafra: 146



**GRADO DE AVANCE 1er. ESTIMADO 2011/12 - REPORTE ACUMULADO A LA SEMANA 26 -
PRESENTACIÓN POR INGENIO**

INGENIO	REAL ZAFRA 2011/12 (ACUMULADO)			TOTAL 1er. ESTIMADO 2011/12			GRADO DE AVANCE (REAL vs TOT. EST.)		
	Sup. Cosechada	Caña Molida Bruta	Azúcar Física	Sup. Cosechada	Caña Molida Bruta	Azúcar Física	Sup. Cosechada	Caña Molida Bruta	Azúcar Física
	(Has.)	(Ton)	(Ton)	(Has.)	(Ton)	(Ton)	%		
TOTAL	472,228	31,958,676	3,424,233	718,255	45,929,813	5,339,462	65.75	69.58	64.13
CUATOTOLAPAM	7,766	397,740	36,632	10,060	525,000	56,921	77.20	75.76	64.36
PLAN DE SAN LUIS	8,994	387,265	44,657	15,818	740,000	92,596	56.86	52.33	48.23
CASASANO (LA ABEJA)	2,989	376,960	51,264	4,625	486,125	64,169	64.63	77.54	79.89
SANTA CLARA	4,890	365,953	40,495	6,603	520,000	61,360	74.06	70.38	66.00
CTRAL. PROGRESO	9,111	351,630	43,247	9,958	402,000	49,086	91.50	87.47	88.10
SAN JOSÉ DE ABAJO	6,017	332,535	34,554	8,461	464,268	54,954	71.11	71.63	62.88
EL CARMEN	5,874	331,900	29,247	8,751	560,000	57,680	67.13	59.27	50.71
SAN MIGUELITO	4,036	299,062	30,110	6,242	420,000	48,258	64.66	71.21	62.39
JOSÉ MA. MORELOS	3,697	287,963	29,843	7,366	467,257	55,137	50.20	61.63	54.13
LA JOYA	5,380	283,128	29,520	8,999	424,290	50,746	59.79	66.73	58.17
SANTA ROSALÍA	3,799	259,594	23,308	10,654	635,000	70,841	35.65	40.88	32.90
EL REFUGIO	4,812	258,155	26,669	6,506	348,616	40,822	73.95	74.05	65.33
PEDERNALES	2,517	254,396	28,174	3,577	340,047	39,785	70.37	74.81	70.82
MAHUIXTLÁN	3,205	254,329	27,779	6,160	350,000	40,250	52.03	72.67	69.02
LÁZARO CÁRDENAS	2,333	207,305	24,520	3,100	248,030	30,247	75.24	83.58	81.07
NVO. SAN FRANCISCO	2,967	195,718	16,655	7,862	380,283	36,127	37.73	51.47	46.10
CALIPAM *	1,755	169,631	14,732	1,927	172,157	17,216	91.06	98.53	85.58
AZSUREMEX - TENOSIQUE	1,682	101,592	9,550	3,166	160,587	13,745	53.10	63.26	69.48

* **Nota:** El Ingenio ha concluido la zafra, por lo que el indicador es **Grado de Cumplimiento** respecto de lo proyectado en el 1er. Estimado de Producción

REPORTE DE AVANCE DE PRODUCCIÓN DE CAÑA Y AZÚCAR

Ciclo azucarero 2011/12

Reporte No. 19

SEMANA NO. 26

Período del 18 al 24 Mar. de 2012

Días acumulados de zafra: 146



1er. ESTIMADO 2011/12 - REPORTE DE LA SEMANA 26 - PRESENTACIÓN POR ESTADO

ESTADO	REAL ZAFRA 2011/12			1er. ESTIMADO 2011/12			VARIACIÓN (REAL / ESTIMADO)		
	Caña Molida Bruta	Azúcar Física Real	Rend. Fábrica	Caña Molida Bruta	Azúcar Física Real	Rend. Fábrica	Caña Molida Bruta	Azúcar Física Real	Rend. Fábrica
	(Tons.)	(Ton)	%	(Tons.)	(Ton)	%	%	%	Real - Est.
TOTAL	2,199,000	251,432	11.43	2,223,530	269,033	12.10	-1.10	-6.54	-0.67
VERACRUZ	897,891	99,927	11.13	916,693	106,891	11.66	-2.05	-6.51	-0.53
JALISCO	262,649	31,621	12.04	273,259	35,340	12.93	-3.88	-10.53	-0.89
SAN LUIS POTOSÍ	164,193	18,424	11.22	176,625	22,791	12.90	-7.04	-19.16	-1.68
CHIAPAS	113,718	13,381	11.77	112,454	13,562	12.06	1.12	-1.33	-0.29
OAXACA	109,433	12,155	11.11	78,300	9,947	12.70	39.76	22.20	-1.60
TABASCO	99,146	10,658	10.75	94,804	10,639	11.22	4.58	0.17	-0.47
NAYARIT	89,308	11,294	12.65	92,600	11,728	12.67	-3.55	-3.70	-0.02
MORELOS	70,235	9,805	13.96	67,252	9,170	13.64	4.44	6.93	0.33
TAMAULIPAS	69,223	7,102	10.26	77,000	8,935	11.60	-10.10	-20.51	-1.34
MICHOACÁN	66,965	8,006	11.96	63,660	7,766	12.20	5.19	3.09	-0.24
QUINTANA ROO	64,764	7,004	10.81	60,000	6,846	11.41	7.94	2.31	-0.60
PUEBLA	64,145	8,898	13.87	64,600	8,676	13.43	-0.70	2.56	0.44
SINALOA	61,164	5,753	9.41	70,352	7,048	10.02	-13.06	-18.38	-0.61
COLIMA	40,958	4,598	11.23	45,360	5,879	12.96	-9.70	-21.78	-1.73
CAMPECHE	25,207	2,806	11.13	30,571	3,815	12.48	-17.54	-26.45	-1.35

1er. ESTIMADO 2011/12 – REPORTE ACUMULADO A LA SEMANA 26 - PRESENTACIÓN POR ESTADO

ESTADO	REAL ZAFRA 2011/12			1er. ESTIMADO 2011/12			VARIACIÓN (REAL / ESTIMADO)		
	Caña Molida Bruta	Azúcar Física Real	Rend. Fábrica	Caña Molida Bruta	Azúcar Física Real	Rend. Fábrica	Caña Molida Bruta	Azúcar Física Real	Rend. Fábrica
	(Tons.)	(Ton)	%	(Tons.)	(Ton)	%	%	%	Real - Est.
TOTAL	31,958,676	3,424,233	10.71	35,131,806	4,012,629	11.42	-9.03	-14.66	-0.71
VERACRUZ	11,830,841	1,242,094	10.50	13,620,283	1,522,774	11.18	-13.14	-18.43	-0.68
JALISCO	3,946,400	427,089	10.82	4,371,910	508,513	11.63	-9.73	-16.01	-0.81
SAN LUIS POTOSÍ	2,165,173	243,090	11.23	2,549,126	305,039	11.97	-15.06	-20.31	-0.74
CHIAPAS	2,074,732	243,108	11.72	2,089,172	246,072	11.78	-0.69	-1.20	-0.06
OAXACA	1,785,671	183,448	10.27	1,812,323	215,018	11.86	-1.47	-14.68	-1.59
SINALOA	1,415,163	123,293	8.71	1,332,671	125,583	9.42	6.19	-1.82	-0.71
TAMAULIPAS	1,371,636	138,760	10.12	1,560,553	176,605	11.32	-12.11	-21.43	-1.20
PUEBLA	1,310,870	163,258	12.45	1,361,957	170,081	12.49	-3.75	-4.01	-0.03
MORELOS	1,144,514	155,010	13.54	1,167,814	152,379	13.05	-2.00	1.73	0.50
QUINTANA ROO	1,106,672	99,341	8.98	1,058,000	112,851	10.67	4.60	-11.97	-1.69
NAYARIT	1,083,568	124,377	11.48	1,023,500	120,094	11.73	5.87	3.57	-0.26
COLIMA	833,786	84,957	10.19	971,424	111,043	11.43	-14.17	-23.49	-1.24
MICHOACÁN	827,654	93,190	11.26	892,925	104,443	11.70	-7.31	-10.77	-0.44
TABASCO	778,869	73,699	9.46	987,386	102,583	10.39	-21.12	-28.16	-0.93
CAMPECHE	283,128	29,520	10.43	332,762	39,552	11.89	-14.92	-25.36	-1.46

REPORTE DE AVANCE DE PRODUCCIÓN DE CAÑA Y AZÚCAR

Ciclo azucarero 2011/12

Reporte No. 19

SEMANA NO. 26

Período del 18 al 24 Mar. de 2012

Días acumulados de zafra: 146



GRADO DE AVANCE 1er. ESTIMADO 2011/12 - REPORTE ACUMULADO A LA SEMANA 26 - PRESENTACIÓN POR ESTADO

ESTADO	REAL ZAFRA 2011/12 (ACUMULADO)			TOTAL 1er. ESTIMADO 2011/12			GRADO DE AVANCE (REAL vs TOTAL EST.)		
	Sup. Cosechada	Caña Molida Bruta	Azúcar Física	Sup. Cosechada	Caña Molida Bruta	Azúcar Física	Sup. Cosechada	Caña Molida Bruta	Azúcar Física
	(Has.)	(Ton)	(Ton)	(Has.)	(Ton)	(Ton)	%		
TOTAL	472,228	31,958,676	3,424,233	718,255	45,929,813	5,339,462	65.75	69.58	64.13
VERACRUZ	187,196	11,830,841	1,242,094	286,746	16,899,209	1,921,629	65.28	70.01	64.64
JALISCO	45,714	3,946,400	427,089	68,378	5,844,957	700,551	66.85	67.52	60.96
SAN LUIS POTOSÍ	51,258	2,165,173	243,090	75,877	3,330,315	408,684	67.55	65.01	59.48
CHIAPAS	22,435	2,074,732	243,108	30,540	2,620,000	310,090	73.46	79.19	78.40
OAXACA	34,440	1,785,671	183,448	44,363	2,158,973	259,583	77.63	82.71	70.67
SINALOA	16,984	1,415,163	123,293	20,718	1,814,826	176,605	81.97	77.98	69.81
TAMAULIPAS	21,136	1,371,636	138,760	33,025	1,910,000	213,491	64.00	71.81	65.00
PUEBLA	10,886	1,310,870	163,258	16,261	1,694,757	214,378	66.94	77.35	76.15
MORELOS	9,720	1,144,514	155,010	15,710	1,630,258	214,211	61.87	70.20	72.36
QUINTANA ROO	18,524	1,106,672	99,341	29,100	1,633,668	173,169	63.66	67.74	57.37
NAYARIT	17,203	1,083,568	124,377	28,179	1,912,767	235,104	61.05	56.65	52.90
COLIMA	9,024	833,786	84,957	15,522	1,192,072	139,710	58.14	69.94	60.81
MICHOACÁN	9,740	827,654	93,190	13,280	1,108,077	131,392	73.34	74.69	70.92
TABASCO	12,588	778,869	73,699	31,557	1,755,644	190,120	39.89	44.36	38.76
CAMPECHE	5,380	283,128	29,520	8,999	424,290	50,746	59.79	66.73	58.17

REPORTE DE AVANCE DE PRODUCCIÓN DE CAÑA Y AZÚCAR

Ciclo azucarero 2011/12

Reporte No. 19

SEMANA NO. 26

Período del 18 al 24 Mar. de 2012

Días acumulados de zafra: 146



1er. ESTIMADO 2011/12 - REPORTE DE LA SEMANA 26 - PRESENTACIÓN POR CONSORCIO ^{2/}

CONSORCIO	ZAFRA 2011/12			1er. ESTIMADO 2011/12			VARIACIÓN (REAL / ESTIMADO)		
	Caña Molida Bruta	Azúcar Física	Rend. de Fábrica	Caña Molida Bruta	Azúcar Física	Rend. de Fábrica	Caña Molida Bruta	Azúcar Física	Rend. de Fábrica
	(Tons.)	(Tons.)	(%)	(Tons.)	(Tons.)	(%)	(%)	(%)	Dif.
TOTAL	2,199,000	251,432	11.43	2,223,530	269,033	12.10	-1.10	-6.54	-0.67
FEESA (9)	460,707	55,945	12.14	468,627	57,917	12.36	-1.69	-3.40	-0.22
BETA SAN MIGUEL (6)	263,366	29,948	11.37	268,842	32,535	12.10	-2.04	-7.95	-0.73
ZUCARMEX (5)	199,274	22,098	11.09	213,936	26,170	12.23	-6.85	-15.56	-1.14
G. AZUCARERO MÉXICO (4)	179,307	20,643	11.51	180,544	22,552	12.49	-0.69	-8.47	-0.98
SANTOS (6)	146,606	15,882	10.83	150,024	18,371	12.25	-2.28	-13.55	-1.41
PORRES (3)	145,280	15,748	10.84	134,266	14,964	11.15	8.20	5.24	-0.31
PIASA (2)	135,131	14,444	10.69	142,300	18,573	13.05	-5.04	-22.23	-2.36
SÁENZ (3)	116,059	12,813	11.04	125,189	15,222	12.16	-7.29	-15.82	-1.12
G. AZUCAR. DEL TRÓPICO (2)	108,564	12,847	11.83	112,656	13,780	12.23	-3.63	-6.77	-0.40
LA MARGARITA (3)	96,524	11,695	12.12	64,155	7,846	12.23	50.45	49.07	-0.11
MOTZORONGO (2)	85,630	9,944	11.61	74,300	9,045	12.17	15.25	9.94	-0.56
PUGA	56,200	6,927	12.33	60,600	7,440	12.28	-7.26	-6.90	0.05
GARCÍA GONZÁLEZ (3)	52,195	5,006	9.59	52,442	5,371	10.24	-0.47	-6.80	-0.65
PANTALEÓN **	51,470	5,976	11.61	52,233	6,831	13.08	-1.46	-12.53	-1.47
FANJUL	34,990	3,400	9.72	34,398	3,858	11.22	1.72	-11.88	-1.50
MENCHACA	33,108	4,368	13.19	32,000	4,288	13.40	3.46	1.86	-0.21
PERNO	22,211	2,522	11.36	25,518	3,149	12.34	-12.96	-19.89	-0.98
JIMÉNEZ SAINZ	12,378	1,227	9.91	11,700	1,121	9.58	5.79	9.41	0.33

NOTAS: 2/ El valor entre paréntesis corresponde al número de ingenios que agrupa el Consorcio, cuando este dato es mayor a 1.

REPORTE DE AVANCE DE PRODUCCIÓN DE CAÑA Y AZÚCAR

Ciclo azucarero 2011/12

Reporte No. 19

SEMANA NO. 26

Período del 18 al 24 Mar. de 2012

Días acumulados de zafra: 146



1er. ESTIMADO 2011/12 – REPORTE ACUM.A LA SEMANA 26 - PRESENTACIÓN POR CONSORCIO ^{2/}

CONSORCIO	REAL ZAFRA 2011/12			1er. ESTIMADO 2011/12			VARIACIÓN (REAL / ESTIMADO)		
	Caña Molida Bruta	Azúcar Física Real	Rend. Fábrica	Caña Molida Bruta	Azúcar Física Real	Rend. Fábrica	Caña Molida Bruta	Azúcar Física Real	Rend. Fábrica
	(Tons.)	(Ton)	%	(Tons.)	(Ton)	%	%	%	Real - Est.
TOTAL	31,958,676	3,424,233	10.71	35,131,806	4,012,629	11.42	-9.03	-14.66	-0.71
FEESA (9)	6,526,597	752,282	11.53	7,131,655	840,823	11.79	-8.48	-10.53	-0.26
BETA SAN MIGUEL (6)	4,230,740	428,175	10.12	4,620,085	525,367	11.37	-8.43	-18.50	-1.25
ZUCARMEX (5)	3,041,919	351,298	11.55	3,213,466	392,376	12.21	-5.34	-10.47	-0.66
G. AZUCARERO MÉXICO (4)	2,379,814	240,990	10.13	2,563,878	282,137	11.00	-7.18	-14.58	-0.88
PIASA (2)	2,227,288	224,683	10.09	2,467,600	286,110	11.59	-9.74	-21.47	-1.51
SANTOS (6)	2,111,263	222,722	10.55	2,461,191	269,805	10.96	-14.22	-17.45	-0.41
SÁENZ (3)	2,072,938	220,201	10.62	2,299,631	263,228	11.45	-9.86	-16.35	-0.82
PORRES (3)	1,860,739	189,850	10.20	2,176,464	231,815	10.65	-14.51	-18.10	-0.45
G. AZUCAR. DEL TRÓPICO (2)	1,356,371	152,568	11.25	1,407,083	166,641	11.84	-3.60	-8.44	-0.59
LA MARGARITA (3)	1,192,839	132,487	11.11	1,283,577	154,773	12.06	-7.07	-14.40	-0.95
MOTZORONGO (2)	1,090,255	115,215	10.57	1,037,300	118,587	11.43	5.11	-2.84	-0.86
GARCÍA GONZÁLEZ (3)	697,249	60,634	8.70	881,533	86,168	9.77	-20.90	-29.63	-1.08
PUGA	640,400	70,561	11.02	585,500	65,950	11.26	9.38	6.99	-0.25
PANTALEÓN **	588,664	68,038	11.56	779,127	95,214	12.22	-24.45	-28.54	-0.66
LOS MOCHIS	553,467	46,443	8.39	613,605	58,599	9.55	-9.80	-20.74	-1.16
FANJUL	510,838	50,167	9.82	594,405	63,867	10.74	-14.06	-21.45	-0.92
MENCHACA	443,168	53,816	12.14	438,000	54,144	12.36	1.18	-0.61	-0.22
PERNO	332,535	34,554	10.39	404,106	47,352	11.72	-17.71	-27.03	-1.33
JIMÉNEZ SAINZ	101,592	9,550	9.40	115,200	9,675	8.40	-11.81	-1.28	1.00

NOTAS: 2/ El valor entre paréntesis corresponde al número de ingenios que agrupa el Consorcio, cuando este dato es mayor a 1.

REPORTE DE AVANCE DE PRODUCCIÓN DE CAÑA Y AZÚCAR

Ciclo azucarero 2011/12

Reporte No. 19

SEMANA NO. 26

Período del 18 al 24 Mar. de 2012

Días acumulados de zafra: 146



GRADO DE AVANCE 1er. ESTIMADO 2011/12 - REPORTE ACUMULADO A LA SEMANA 26 - PRESENTACIÓN POR CONSORCIO ^{2/}

CONSORCIO	REAL ZAFRA 2011/12 (ACUMULADO)			TOTAL 1er. ESTIMADO 2011/12			GRADO DE AVANCE (REAL vs TOTAL EST.)		
	Sup. Cosechada	Caña Molida Bruta	Azúcar Física	Sup. Cosechada	Caña Molida Bruta	Azúcar Física	Sup. Cosechada	Caña Molida Bruta	Azúcar Física
	(Has.)	(Ton)	(Ton)	(Has.)	(Ton)	(Ton)	%		
TOTAL	472,228	31,958,676	3,424,233	718,255	45,929,813	5,339,462	65.75	69.58	64.13
FEESA (9)	88,052	6,526,597	752,282	133,270	9,175,157	1,100,576	66.07	71.13	68.35
BETA SAN MIGUEL (6)	65,975	4,230,740	428,175	108,474	6,284,294	722,514	60.82	67.32	59.26
ZUCARMEX (5)	35,153	3,041,919	351,298	53,323	4,371,221	534,787	65.92	69.59	65.69
G. AZUCARERO MÉXICO (4)	30,839	2,379,814	240,990	49,745	3,749,086	424,178	62.00	63.48	56.81
PIASA (2)	38,533	2,227,288	224,683	62,483	3,125,634	375,076	61.67	71.26	59.90
SANTOS (6)	41,997	2,111,263	222,722	55,202	2,895,606	323,566	76.08	72.91	68.83
SÁENZ (3)	27,104	2,072,938	220,201	45,294	3,156,288	367,149	59.84	65.68	59.98
PORRES (3)	24,860	1,860,739	189,850	34,223	2,460,094	264,049	72.64	75.64	71.90
G. AZUCAR. DEL TRÓPICO (2)	17,138	1,356,371	152,568	25,048	1,774,290	212,179	68.42	76.45	71.91
LA MARGARITA (3)	24,876	1,192,839	132,487	30,687	1,443,980	174,708	81.06	82.61	75.83
MOTZORONGO (2)	20,320	1,090,255	115,215	23,688	1,273,342	146,429	85.78	85.62	78.68
GARCÍA GONZÁLEZ (3)	10,595	697,249	60,634	18,540	1,112,440	111,023	57.15	62.68	54.61
PUGA	8,400	640,400	70,561	17,650	1,217,850	146,142	47.59	52.58	48.28
PANTALEÓN **	6,312	588,664	68,038	14,824	1,116,085	138,994	42.58	52.74	48.95
LOS MOCHIS	7,288	553,467	46,443	7,654	613,605	58,599	95.21	90.20	79.26
FANJUL	8,282	510,838	50,167	13,836	750,000	81,832	59.86	68.11	61.30
MENCHACA	8,803	443,168	53,816	10,529	694,917	88,962	83.61	63.77	60.49
PERNO	6,017	332,535	34,554	8,461	464,268	54,954	71.11	71.63	62.88
JIMÉNEZ SAINZ	1,682	101,592	9,550	3,166	160,587	13,745	53.10	63.26	69.48

NOTAS: 2/ El valor entre paréntesis corresponde al número de ingenios que agrupa el Consorcio, cuando este dato es mayor a 1.



ANEXO

COMPARATIVO AVANCE REAL Y PRIMER ESTIMADO

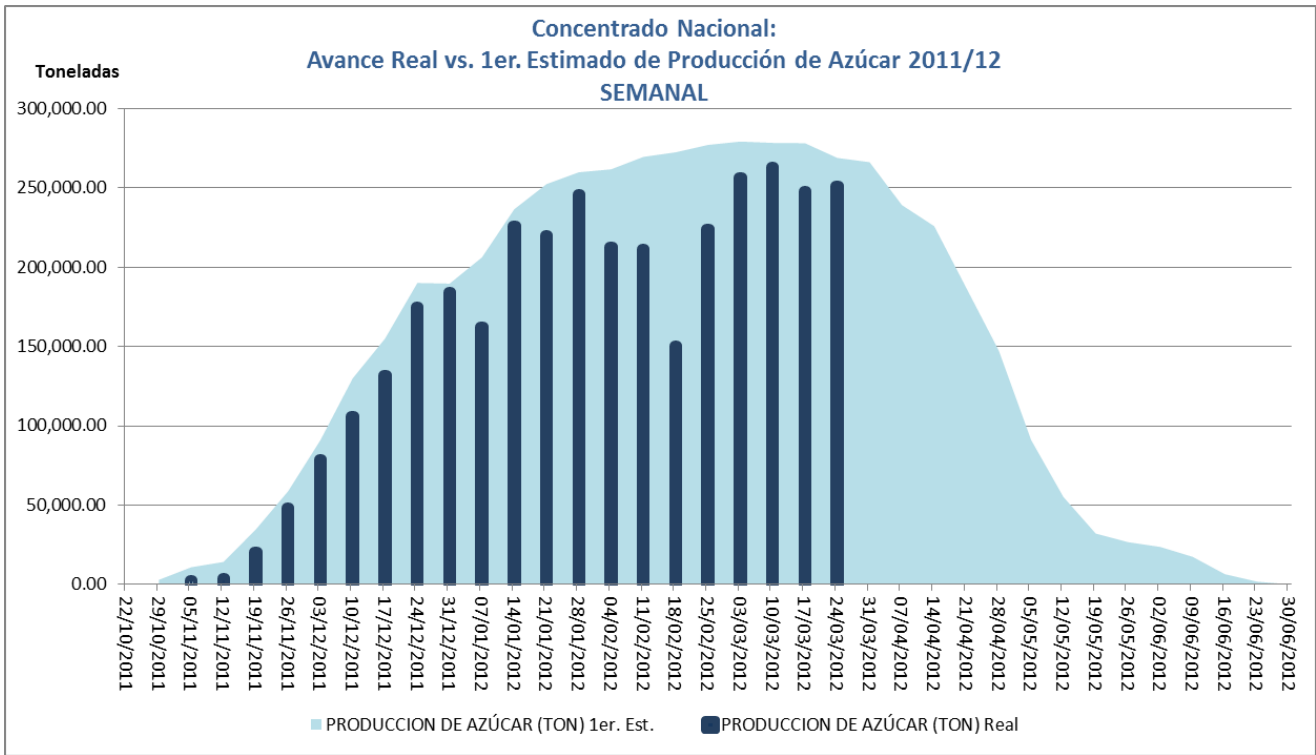
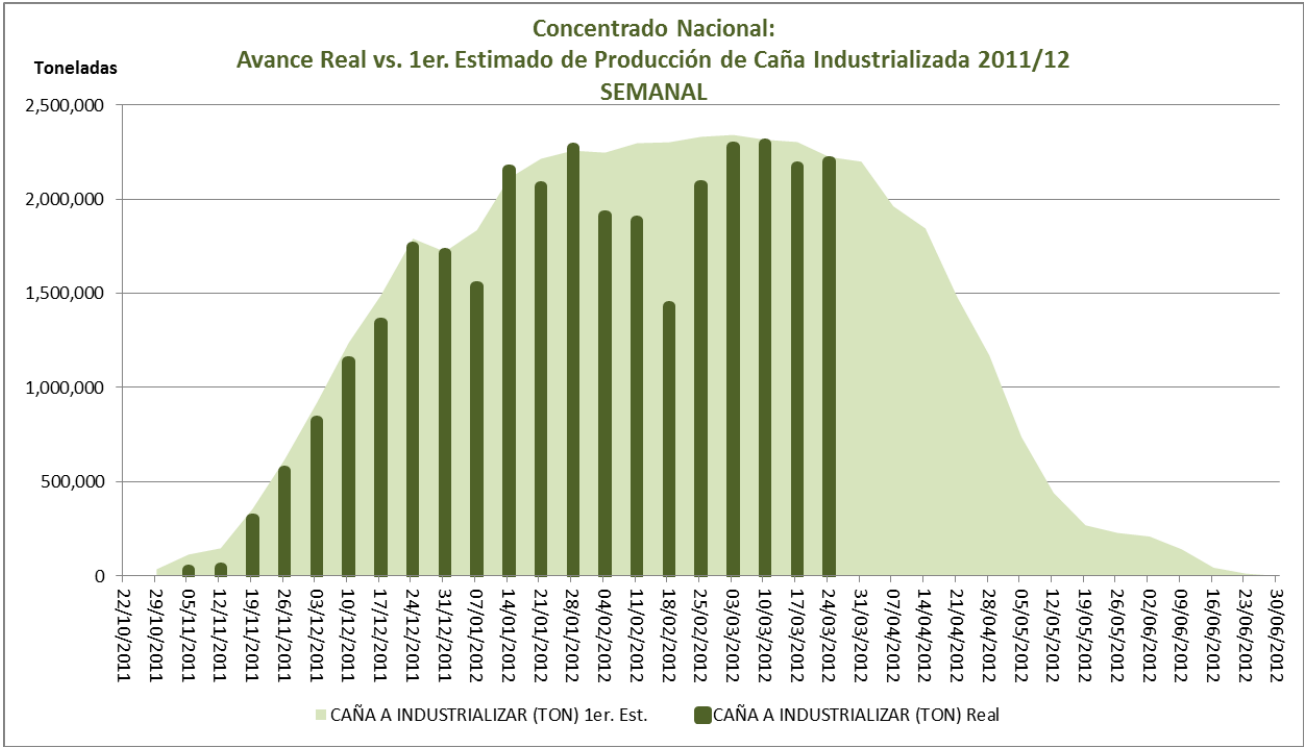



ANEXO COMPARATIVO AVANCE REAL Y PRIMER ESTIMADO

Campeche: Avance real vs. 1er. Estimado de producción de Caña Industrializada 2011/12 – SEMANAL

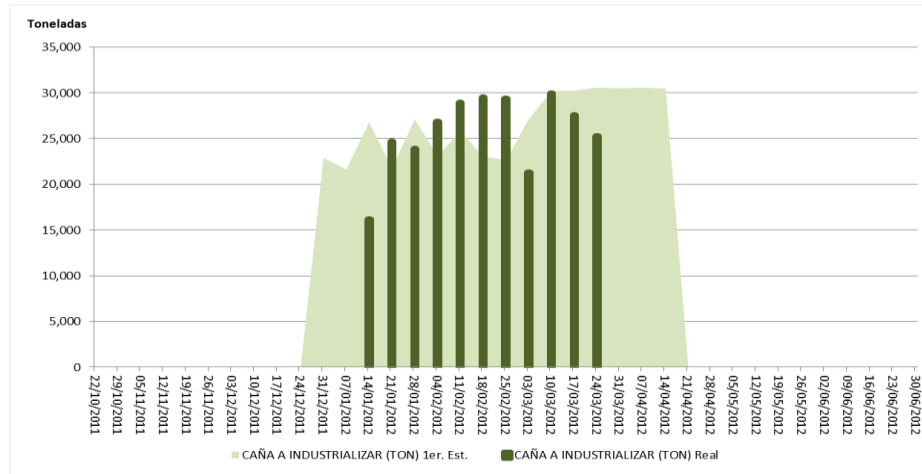

Colima: Avance real vs. 1er. Estimado de producción de Caña Industrializada 2011/12 – SEMANAL

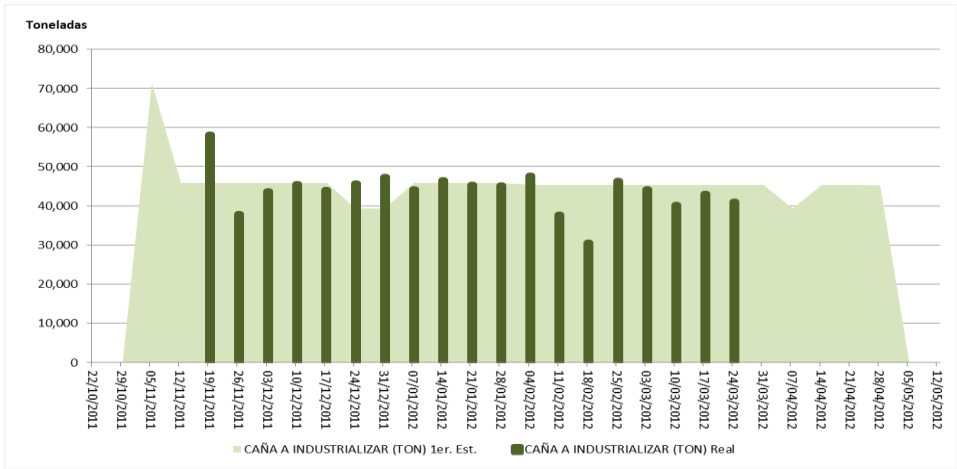

Campeche: Avance real vs. 1er. Estimado de producción de Azúcar 2011/12 SEMANAL

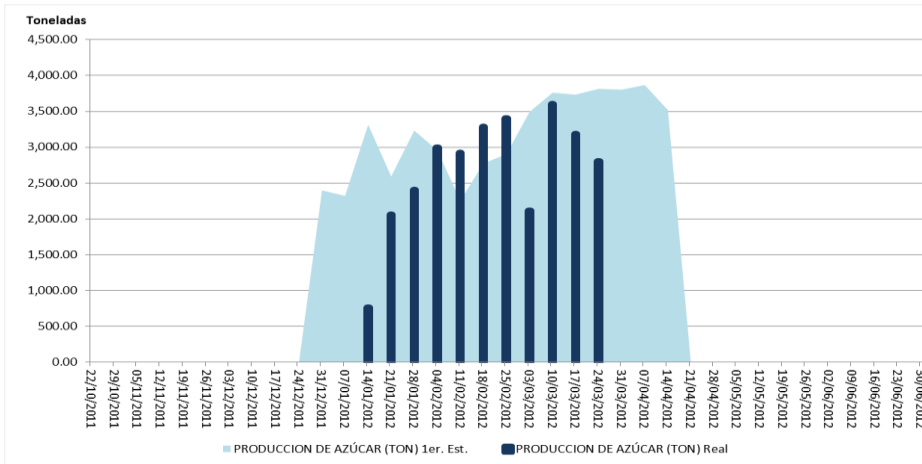

Colima: Avance real vs. 1er. Estimado de producción de Azúcar 2011/12 SEMANAL

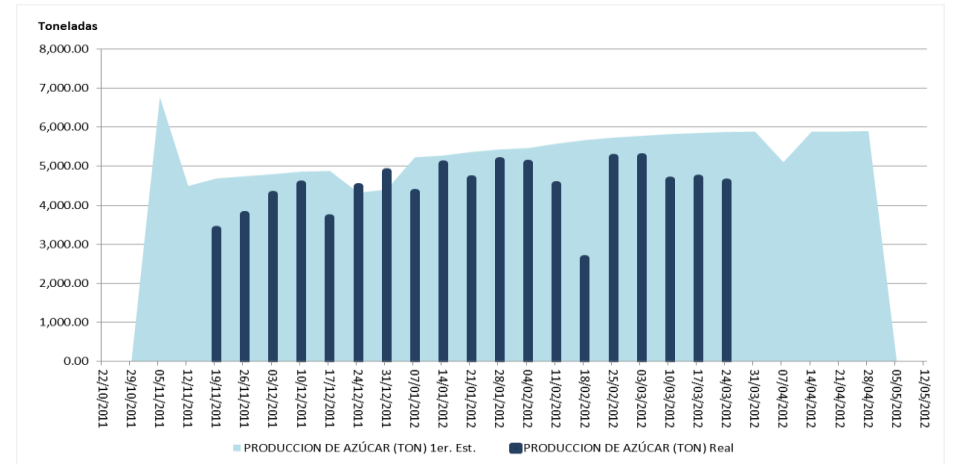



ANEXO COMPARATIVO AVANCE REAL Y PRIMER ESTIMADO

Chiapas: Avance real vs. 1er. Estimado de producción de Caña Industrializada 2011/12 - SEMANAL

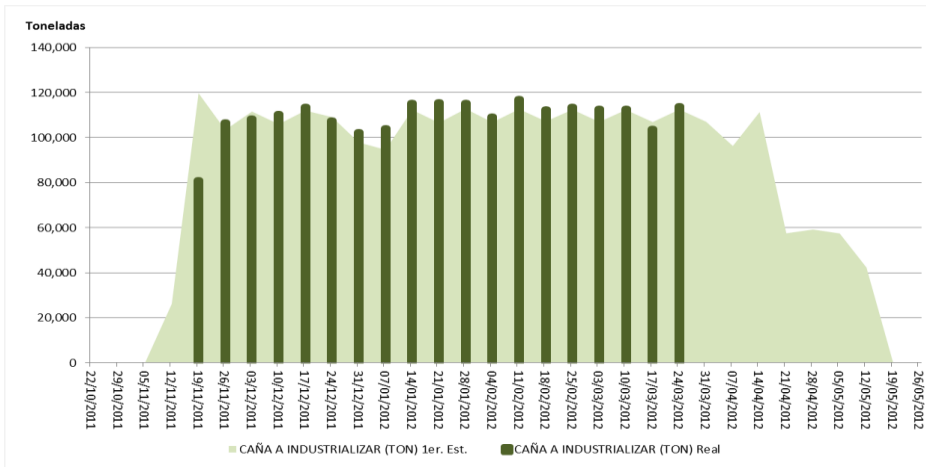

Jalisco: Avance real vs. 1er. Estimado de producción de Caña Industrializada 2011/12 - SEMANAL

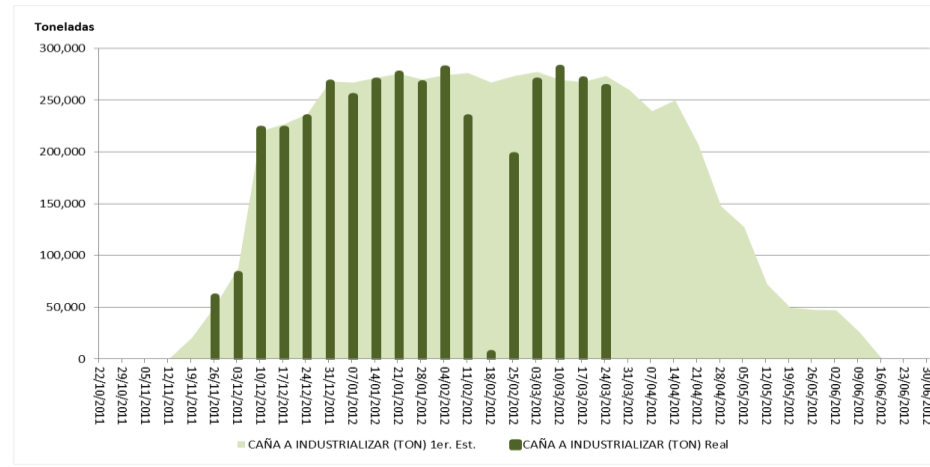

Chiapas: Avance real vs. 1er. Estimado de producción de Azúcar 2011/12 SEMANAL

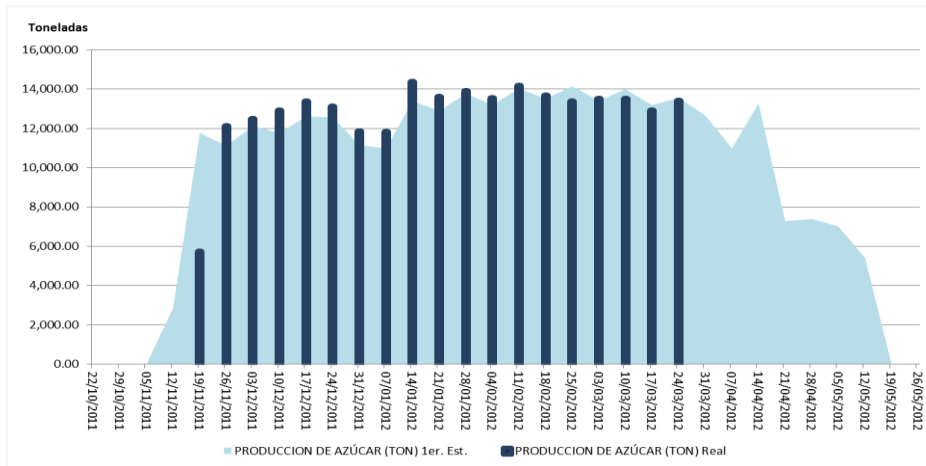

Jalisco: Avance real vs. 1er. Estimado de producción de Azúcar 2011/12 SEMANAL

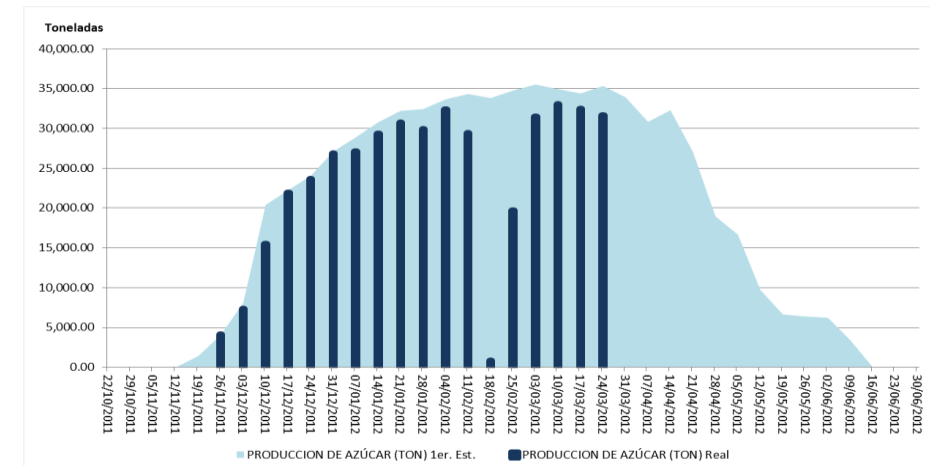



ANEXO COMPARATIVO AVANCE REAL Y PRIMER ESTIMADO

Michoacán: Avance real vs. 1er. Estimado de producción de Caña Industrializada 2011/12 - SEMANAL

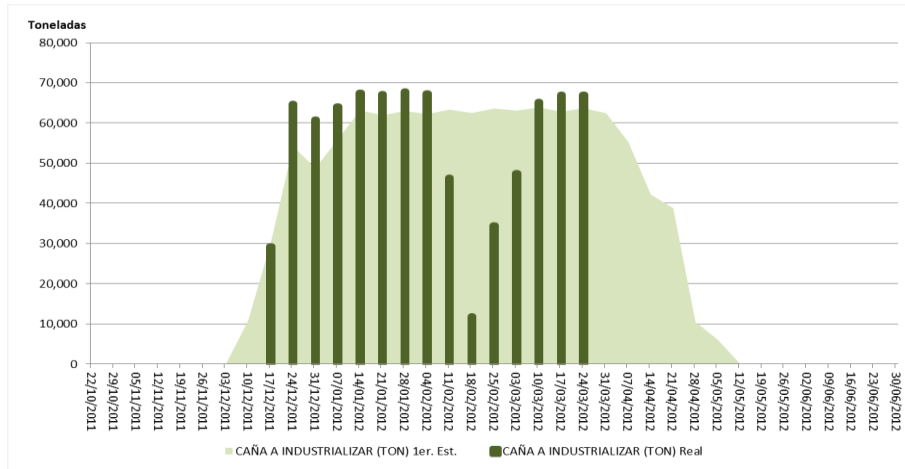

Morelos: Avance real vs. 1er. Estimado de producción de Caña Industrializada 2011/12 - SEMANAL

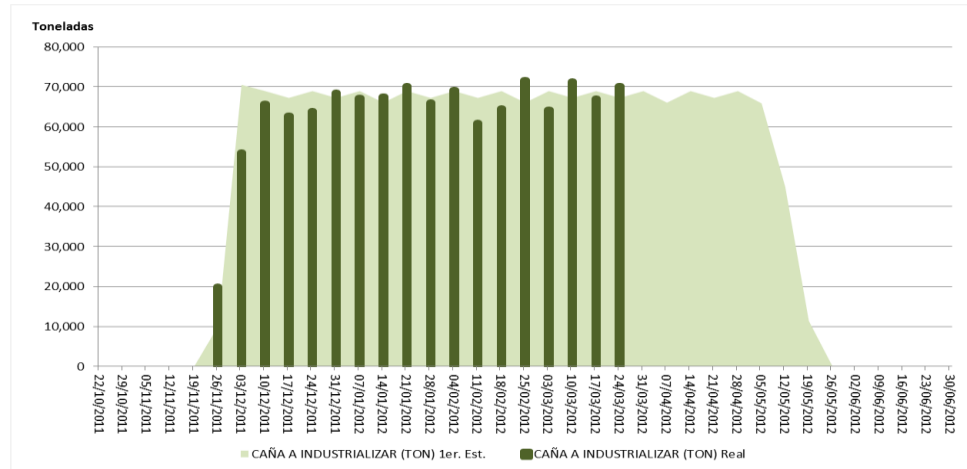

Michoacán: Avance real vs. 1er. Estimado de producción de Azúcar 2011/12 SEMANAL

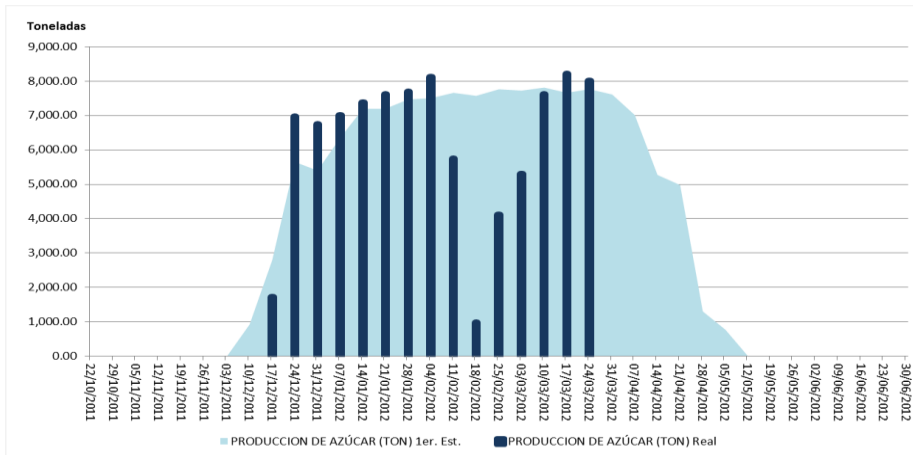

Morelos: Avance real vs. 1er. Estimado de producción de Azúcar 2011/12 SEMANAL

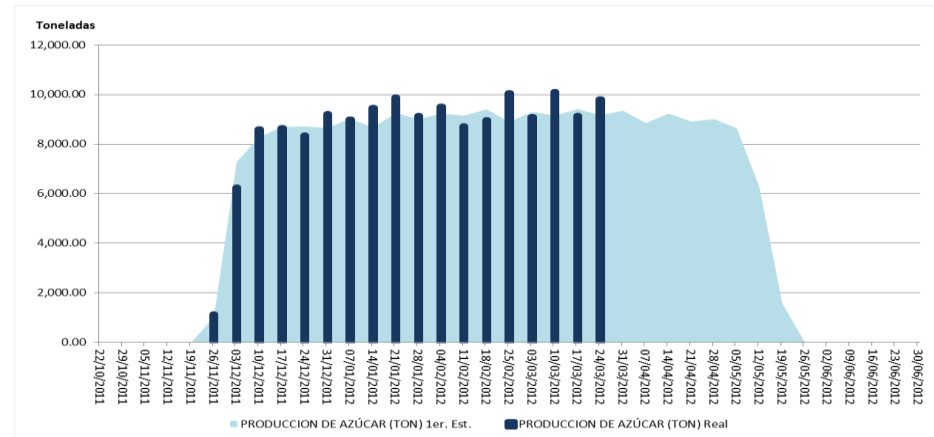



ANEXO COMPARATIVO AVANCE REAL Y PRIMER ESTIMADO

Nayarit: Avance real vs. 1er. Estimado de producción de Caña Industrializada 2011/12 - SEMANAL

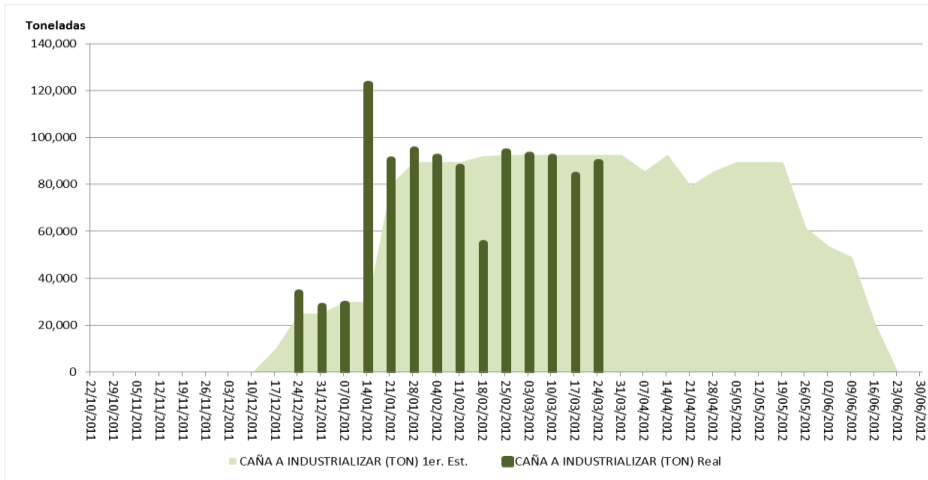

Oaxaca: Avance real vs. 1er. Estimado de producción de Caña Industrializada 2011/12 - SEMANAL

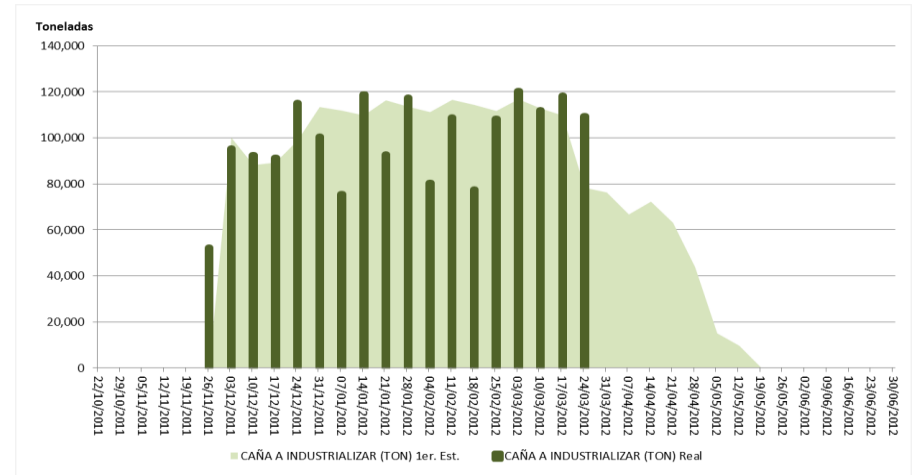

Nayarit: Avance real vs. 1er. Estimado de producción de Azúcar 2011/12 SEMANAL

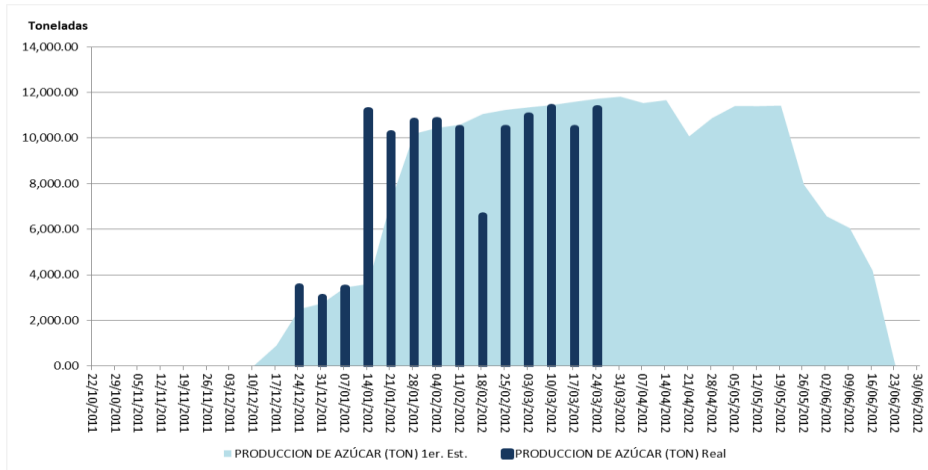

Oaxaca: Avance real vs. 1er. Estimado de producción de Azúcar 2011/12 SEMANAL

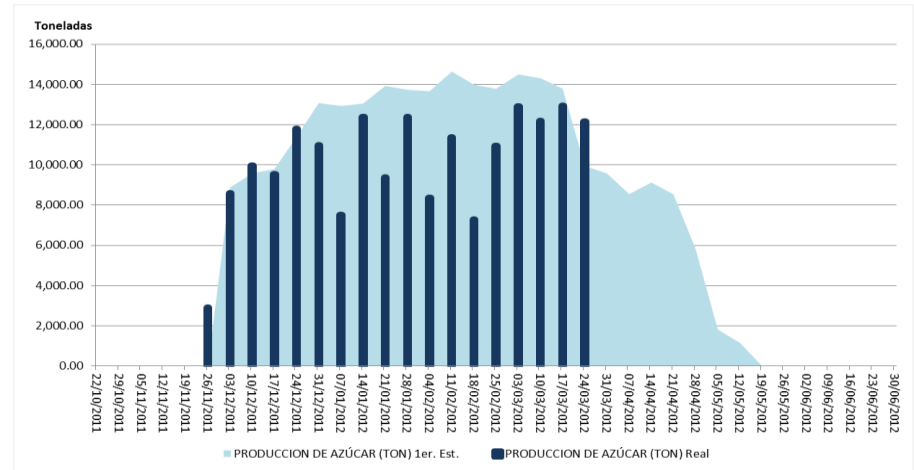



ANEXO COMPARATIVO AVANCE REAL Y PRIMER ESTIMADO

Puebla: Avance real vs. 1er. Estimado de producción de Caña Industrializada 2011/12 - SEMANAL

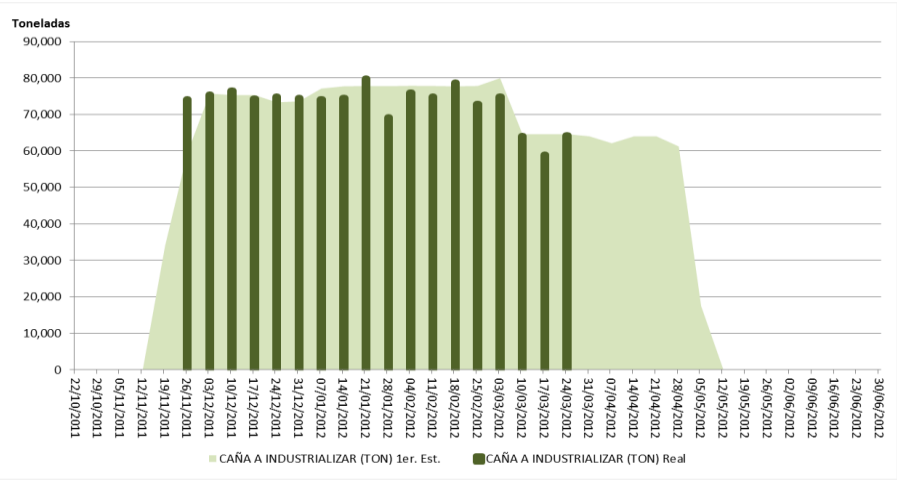

Quintana Roo: Avance real vs. 1er. Estimado de producción de Caña Industrializada 2011/12 - SEMANAL

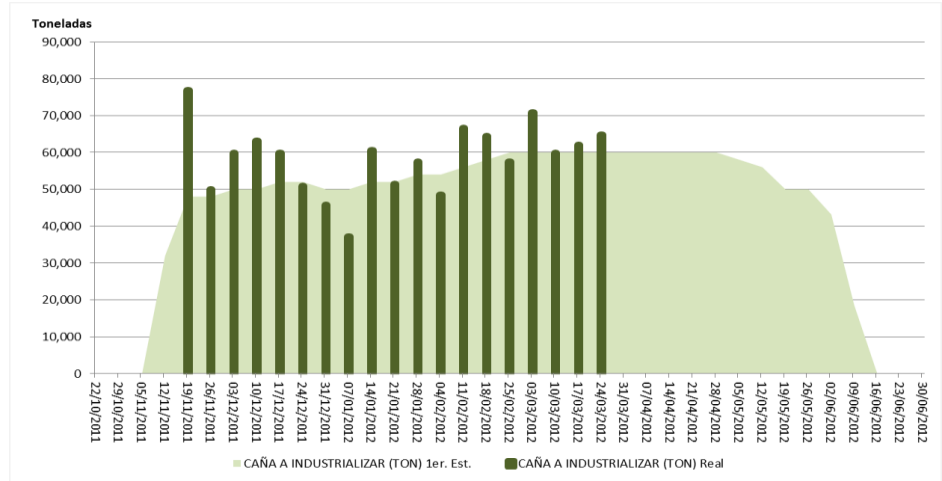

Puebla: Avance real vs. 1er. Estimado de producción de Azúcar 2011/12 SEMANAL

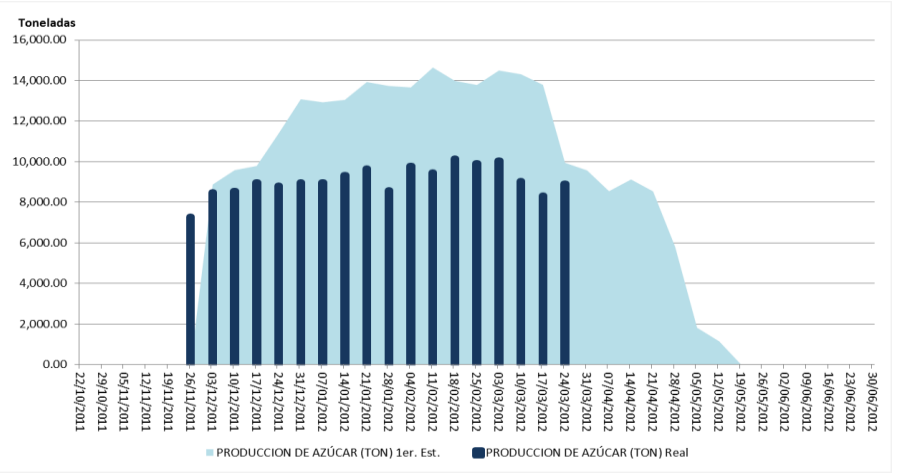

Quintana Roo: Avance real vs. 1er. Estimado de producción de Azúcar 2011/12 SEMANAL

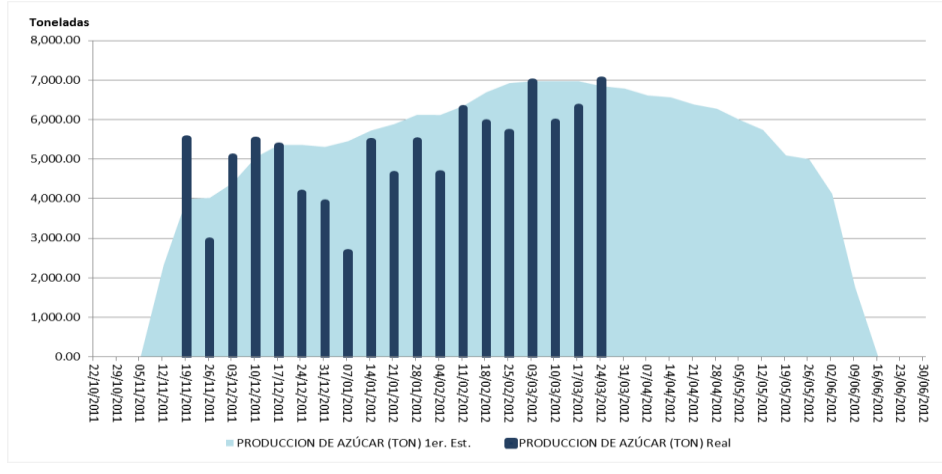



ANEXO COMPARATIVO AVANCE REAL Y PRIMER ESTIMADO

San Luis Potosí: Avance real vs. 1er. Estimado de producción de Caña Industrializada 2011/12 - SEMANAL

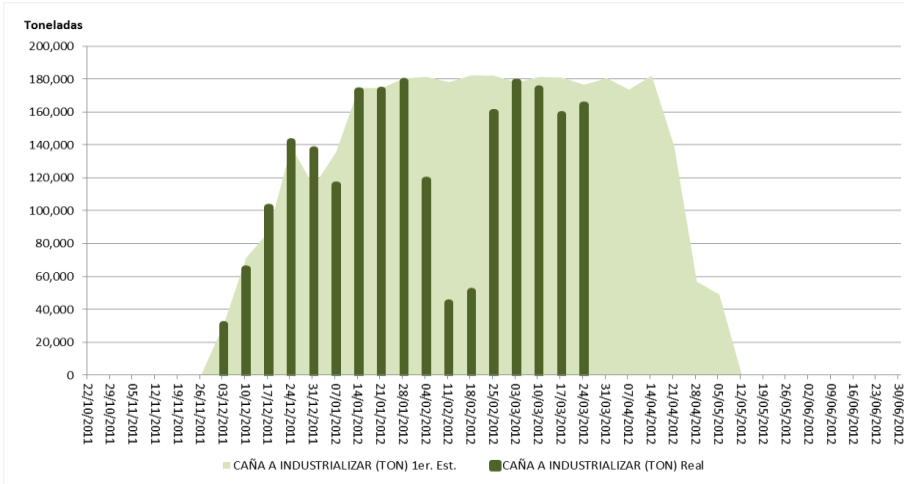

Sinaloa: Avance real vs. 1er. Estimado de producción de Caña Industrializada 2011/12 - SEMANAL

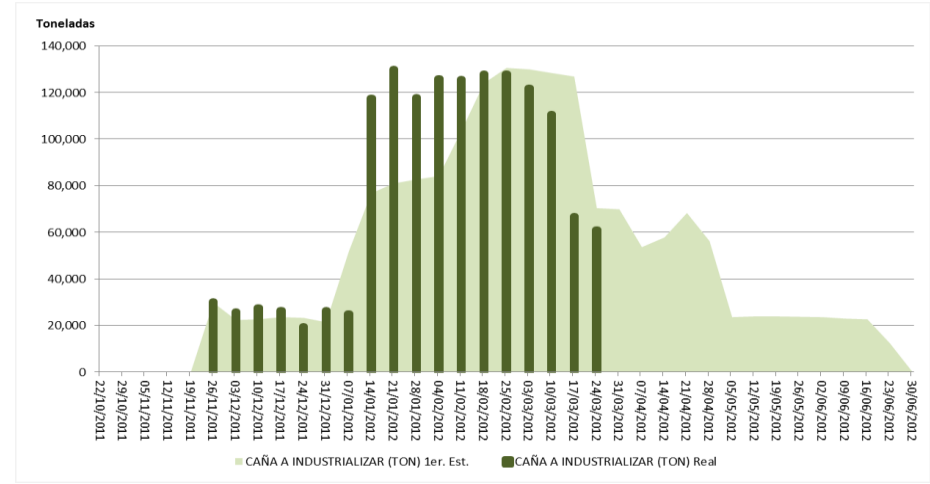

San Luis Potosí: Avance real vs. 1er. Estimado de producción de Azúcar 2011/12 SEMANAL

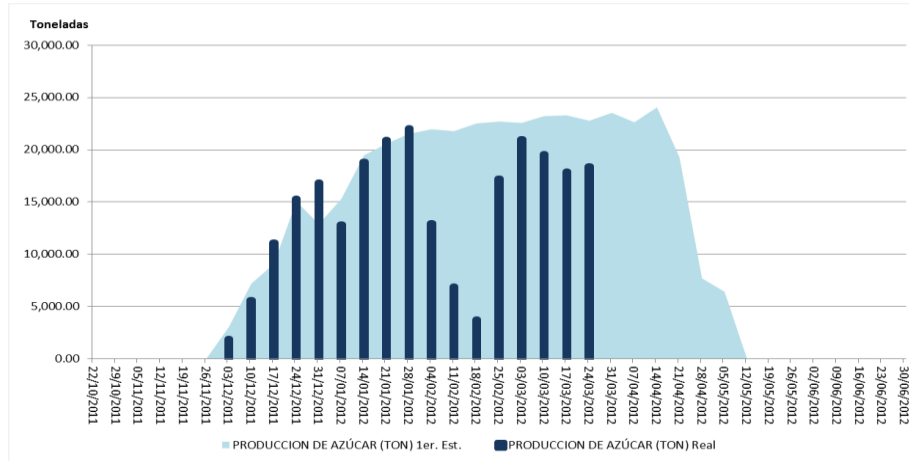

Sinaloa: Avance real vs. 1er. Estimado de producción de Azúcar 2011/12 SEMANAL

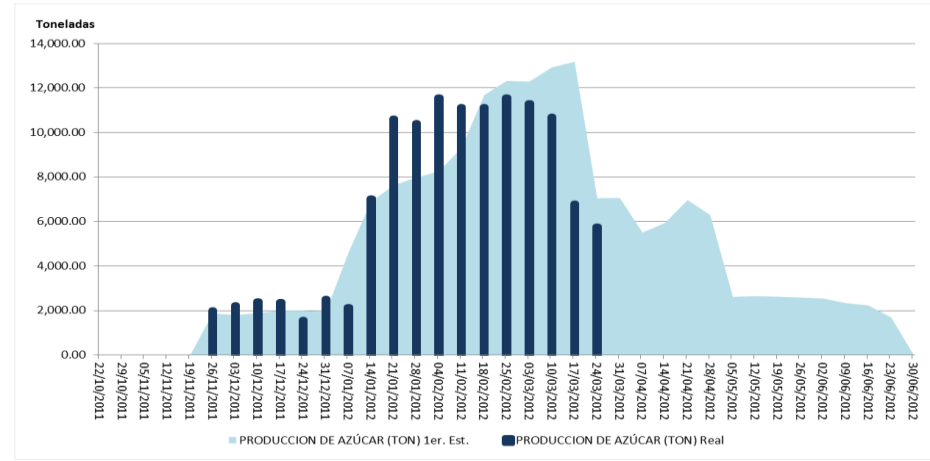



ANEXO COMPARATIVO AVANCE REAL Y PRIMER ESTIMADO

Tabasco: Avance real vs. 1er. Estimado de producción de Caña Industrializada 2011/12 - SEMANAL

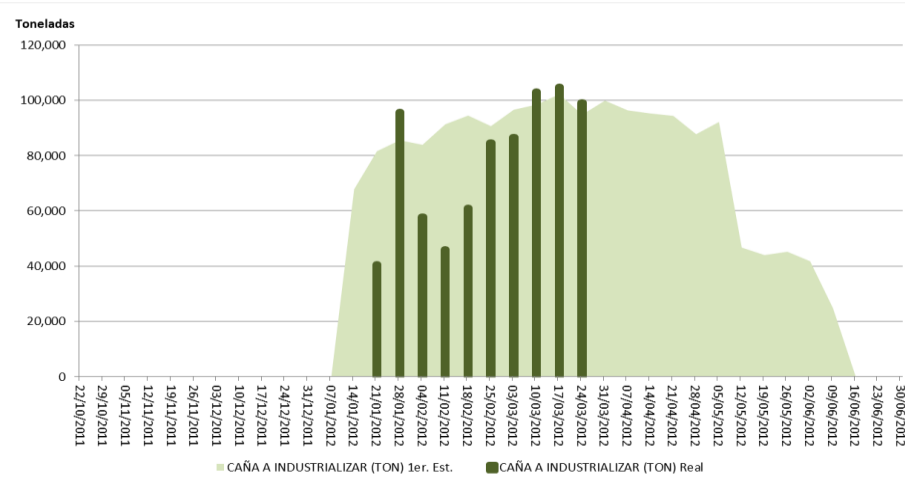

Tamaulipas: Avance real vs. 1er. Estimado de producción de Caña Industrializada 2011/12 - SEMANAL

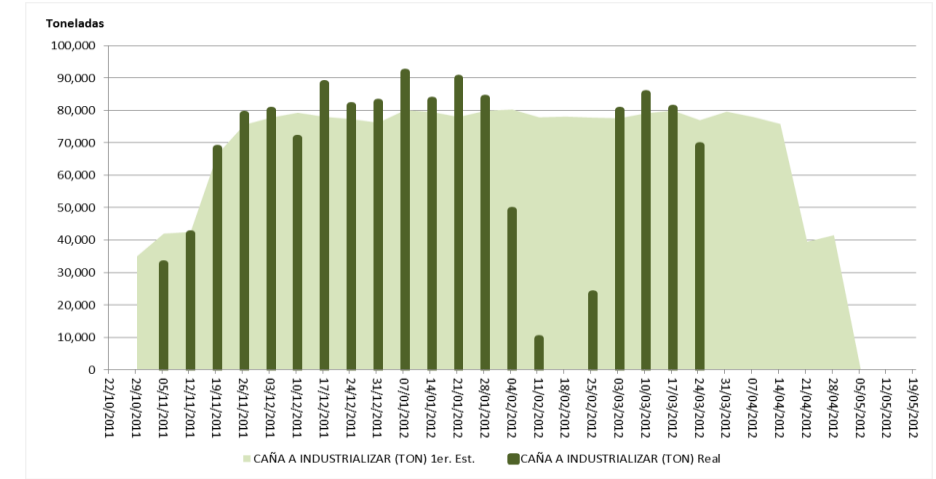

Tabasco: Avance real vs. 1er. Estimado de producción de Azúcar 2011/12 SEMANAL

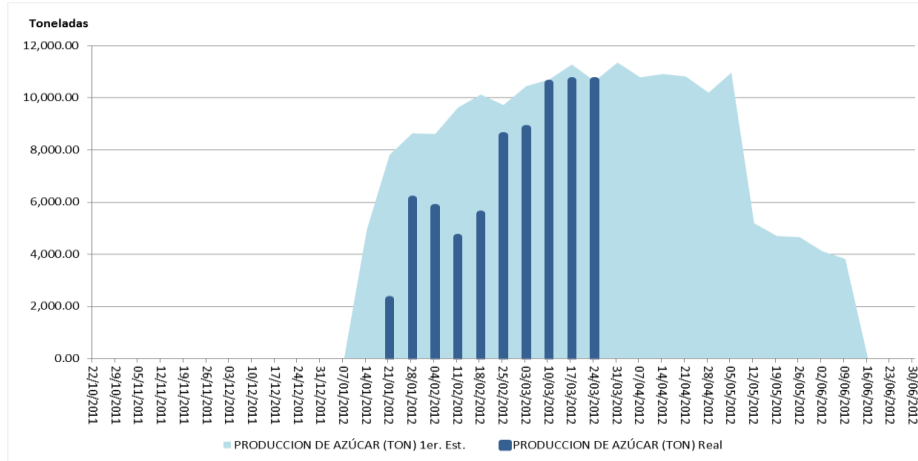

Tamaulipas: Avance real vs. 1er. Estimado de producción de Azúcar 2011/12 SEMANAL

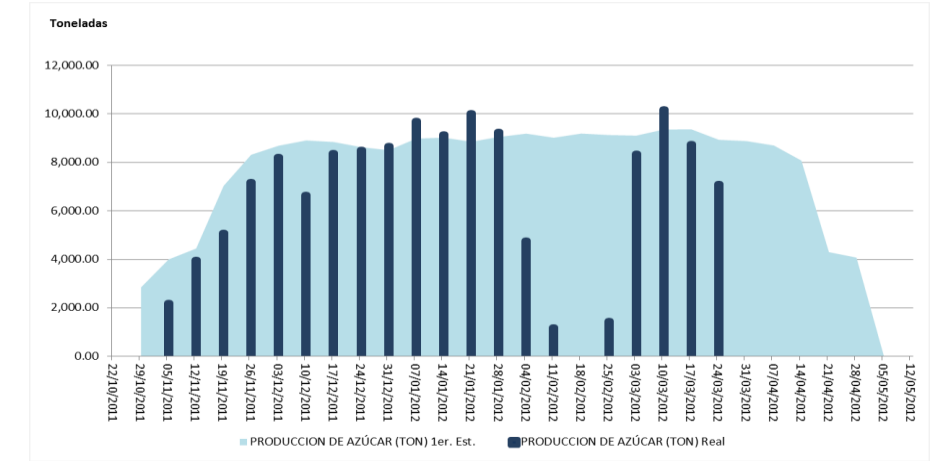



ANEXO COMPARATIVO AVANCE REAL Y PRIMER ESTIMADO

Veracruz: Avance real vs. 1er. Estimado de producción de Caña Industrializada 2011/12 – SEMANAL

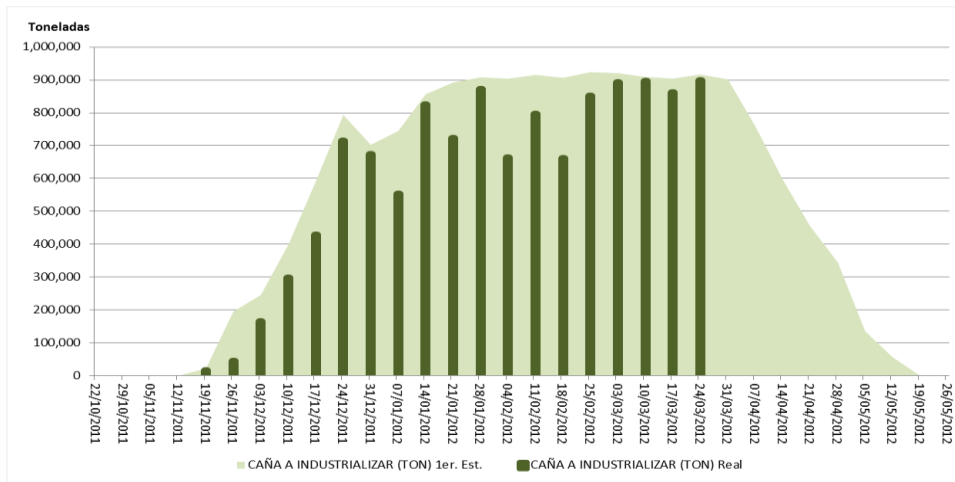

Veracruz: Avance real vs. 1er. Estimado de producción de Azúcar 2011/12 SEMANAL

