

PRESENTACIÓN

El presente reporte semanal de Producción está en constante evolución en cuanto a su formato de presentación y contenido, por lo cual, en la presente edición hemos agrupado la información presentada en distintos rubros, con el objetivo de que sea de fácil consulta. Por ello y a manera de introducción al usuario del mismo, presentamos el contenido del presente reporte, agrupado de la manera siguiente:

1.- Avance nacional. (Pag. 2)

Se presenta el comparativo de las cifras nacionales de las 10 variables que conforman el presente Reporte, a la semana y acumulado, respecto de la zafra pasada y en relación al primer estimado de producción.

Asimismo, se presenta un breve resumen de las condiciones actuales de avance de la zafra y su comparativo contra el estimado de producción y períodos anteriores, incluyendo una tabla del grado de avance real acumulado respecto del total del primer estimado del sector azucarero por estado, incluyendo gráficos de grado de avance, así como un calendario de inicios de zafra por ingenio, agrupados por estado.

2.- Información de campo. (Pag. 8)

Muestra el comparativo de las cifras de hectáreas cosechadas, toneladas de caña molida y rendimiento de campo, a la semana y acumulado, respecto de la zafra pasada, por ingenio, estado y consorcio. En adición, se presenta un indicador de grado de avance respecto del total estimado de cada ingenio para la superficie cosechada y la caña industrializable.

3.- Información de fábrica. (Pag. 11)

Se presenta el comparativo de las cifras de toneladas de caña molida, azúcar física real y rendimiento de fábrica, a la semana y acumulado, respecto de la zafra pasada, así como en relación al primer estimado de producción, por ingenio, estado y consorcio.

4.- Información de azúcar por clase. (Pag. 21)

Exhibe el comparativo de las cifras de producción de azúcar física real y el desglose de los tipos de azúcar: refinada, blanco especial, estándar y mascabado, a la semana y acumulado, respecto de la zafra pasada, por ingenio, estado y consorcio.

Es importante destacar que los cambios que ha tenido esta emisión del Reporte de Avance de Producción de Caña y Azúcar se han realizado con base en las diversas solicitudes, comentarios y opiniones recibidas de nuestros usuarios de la información, como parte de los esfuerzos del CONADESUCA en atender las diversos requerimientos que tienen nuestros clientes, y no como una forma arbitraria de presentar los datos; por lo que este reporte puede seguir sujeto a mejoras en ediciones posteriores.

REPORTE DE AVANCE DE PRODUCCIÓN DE CAÑA Y AZÚCAR

Ciclo azucarero 2010/11

Reporte No. 18

SEMANA NO. 23

Período del 27 Feb. al 5 Mar 2011

Días acumulados de zafra: 131



Para el cierre de la Semana 23 del actual ciclo azucarero inició actividades el Ingenio de Santa Rosalía de la Chontalpa el 1° de marzo, registrándose un total de 54 ingenios operando en los 15 estados cañeros. El presente reporte presenta la información de los mismos 54 ingenios en operación.

De acuerdo a las cifras que el CONADESUCA obtuvo en el Primer Estimado de Producción del ciclo azucarero 2010/11, al cierre de la Semana no. 23 se tenía la expectativa de que hubiera un total de 56 Ingenios en operación, sin embargo, el ingenio de San Gabriel reprogramó su inicio de zafra, sin contar aún con fecha tentativa de inicio. Por otra parte, el Ingenio de Independencia, el cual registró actividades en su primer estimado para la semana del 5 de marzo, sus autoridades han cancelado la zafra para el presente ciclo azucarero, acordando con sus abastecedores de caña derivar el producto a los ingenios de Mahuixtlán y La Gloria.

En contraparte, el ingenio de La Primavera está llegando al final de su zafra, la cual está programada para el 8 de marzo. Por su parte, el Ingenio de Calipam tuvo una suspensión de actividades el 1° de marzo debido a que en dicha fecha terminaron la molienda; sin embargo, las autoridades del ingenio expresaron que posiblemente puedan reanudar actividades en la siguiente semana, por lo que no se debe de considerar aún como el fin de la zafra en dicho ingenio. Debido a lo anterior, ambos ingenios no enviaron corrida para esta semana, sino que sólo reportaron datos de producción de caña y azúcar. **Para el presente reporte, el CONADESUCA estimó la superficie cosechada para cada uno de estos ingenios, dividiendo el volumen de caña molida de la semana entre el promedio del rendimiento de campo de las últimas tres semanas.**

Recordemos que el rendimiento de campo que aquí se presenta se calculó con base en el cociente de las Tons. de Caña Molida / No. de Has. Cosechadas, variables reportadas en las Corridas de Fábrica de los Ingenios.

Respecto a la sección de campo, se observa que el número de hectáreas cosechadas para la presente zafra a nivel nacional se ubicó en 33,529 Has. en la semana, y a 372,161 Has. acumuladas. Cabe señalar que este último dato se mantiene muy por arriba en comparación a la superficie cosechada acumulada a la misma semana de la zafra anterior, siendo esta diferencia del 16.87%. El área cosechada el año anterior fue de 318,429 Has.

En tanto que la superficie acumulada de la zafra actual, comparada con la propuesta en el primer estimado de producción, nos da lo que hemos llamado en este boletín grado de avance, de 55.22%. En el mismo orden de ideas, en relación con la molienda de caña de azúcar, el grado de avance porcentual acumulado nacional llegó a 56.58%. Como se ha venido observando durante toda la zafra, se mantiene un mayor grado de avance en la caña molida en comparación al grado de la superficie cosechada, lo que aunado al superior rendimiento de fábrica real obtenido respecto a lo estimado, sustenta buenas expectativas respecto a la molienda para la presente zafra.

El grado de avance del azúcar producida real respecto del primer estimado de producción se ubicó en 56.83%, superando en 25 centésimas de punto porcentual al grado de avance de la caña molida (Véase Gráfico 1, pag. 5).

Respecto a los alcances del estimado de producción, para la presente semana, la molienda de la caña de azúcar registró una diferencia negativa entre el dato real contra el estimado inicial, quedando por debajo en 79,171 toneladas. (-3.48%) de caña de azúcar, al molerse 2'198,325 contra 2'277,496 tons. de caña de azúcar del estimado. La producción de azúcar física de esta semana fue de 265,222 tons., 0.35% inferior en comparación al dato de la prospección inicial.

Es importante resaltar que el excelente rendimiento de fábrica obtenido en la presente semana, de 12.06%, fue el motivo de que la diferencia negativa entre el real respecto del estimado de azúcar fuera marginal, considerando en adición que se tienen ya contabilizados los datos del primer estimado en el presente reporte de los ingenios de San Gabriel e Independencia, así como la suspensión de las actividades en Calipam, cuya fecha estimada de término es hasta el próximo 19 de marzo

Con relación a los acumulados, se mantiene una diferencia inferior de consideración en la caña molida, de 917,380 tons. respecto del volumen estimado, que en porcentaje representa el 3.26%, ubicándose la molienda total a la fecha

REPORTE DE AVANCE DE PRODUCCIÓN DE CAÑA Y AZÚCAR

Ciclo azucarero 2010/11

Reporte No. 18

SEMANA NO. 23

Periodo del 27 Feb. al 5 Mar 2011

Días acumulados de zafra: 131



en 27'182,989 tons. de caña de azúcar. A pesar de esta baja, la molienda de caña se mantiene por arriba en casi 4.1 millones de toneladas respecto de la zafra anterior, siendo esta diferencia porcentual de 17.76.

En lo que se refiere al azúcar física, la producción acumulada se mantiene 0.25% superior al estimado inicial, equivalente a 7,622 tons., ubicándose el dato real en 3'109,505 tons. Lo anterior es reflejo del mayor rendimiento de fábrica que se observa en el transcurso de la zafra (11.44%) respecto a lo esperado (11.04%). Asimismo, la producción real de azúcar acumulada, en comparación al acumulado registrado a la misma semana de la zafra 2009/10, es superior en 676,422 tons. (27.80%).

REPORTE DE AVANCE DE PRODUCCIÓN DE CAÑA Y AZÚCAR

Ciclo azucarero 2010/11

Reporte No. 18

SEMANA NO. 23

Período del 27 Feb. al 5 Mar 2011

Días acumulados de zafra: 131

COMPARATIVO DE AVANCE A NIVEL NACIONAL
(Datos de la Semana no. 23 de cada ciclo azucarero)

ZAFRAS	No. de Ha. Cosechada	Tons. Caña Molida	Rendimiento de Campo	Azúcar Física Real	Rend. Fábrica	Azúcar Refinada	Azúcar Blanco Esp.	Azúcar Estándar	Azúcar Mascabado	Ingenios reportados
	(Ha)	(Ton)	(Ton/Ha)	(Ton)	%	(Ton)	(Ton)	(Ton)	(Ton)	No.
2010/11	33,529	2,198,325	65.56	265,222	12.06	86,132	12,556	166,535	-	54
2009/10 ^{1/}	33,507	2,223,789	66.37	252,905	11.37	78,520	7,899	166,486	-	55
Var. % 2011 vs. 2010	0.07	-1.15	-1.21	4.87	6.09	9.69	58.96	0.03	-	

NOTAS:

1/ Se presenta información al 6 de marzo de 2010.

Ingenios que iniciaron zafra en la Semana no. 23: Ninguno.

COMPARATIVO DE AVANCE A NIVEL NACIONAL
(Datos acumulados a la Semana no. 23 de cada ciclo azucarero)

ZAFRAS	No. de Ha. Cosechada	Tons. Caña Molida	Rendimiento de Campo	Azúcar Física Real	Rend. Fábrica	Azúcar Refinada	Azúcar Blanco Esp.	Azúcar Estándar	Azúcar Mascabado	Ingenios reportados
	(Ha)	(Ton)	(Ton/Ha)	(Ton)	%	(Ton)	(Ton)	(Ton)	(Ton)	No.
2010/11	372,161	27,182,989	73.0	3,109,505	11.44	964,084	100,031	2,015,007	30,383	54
2009/10 ^{1/}	318,429	23,084,037	72.5	2,433,083	10.54	743,351	76,375	1,613,108	250	55
Var. % 2011 vs. 2010	16.87	17.76	0.76	27.80	8.53	29.69	30.97	24.91	12,053.20	

NOTAS:

1/ Se presenta información al 6 de marzo de 2010.

COMPARATIVO DE AVANCE A NIVEL NACIONAL
(Datos de la Semana no. 23 del ciclo 2010/11, REAL VS. ESTIMADO)

ZAFRAS	SEMANAL			ACUMULADO		
	Tons. Caña Molida	Azúcar Física Real	Rend. Fábrica	Tons. Caña Molida	Azúcar Física Real	Rend. Fábrica
	(Ton)	(Ton)	%	(Ton)	(Ton)	%
Real 2010/11	2,198,325	265,222	12.06	27,182,989	3,109,505	11.44
Estimado 10/11	2,277,496	266,167	11.69	28,100,369	3,101,883	11.04
Var. % Real vs. Est.	-3.48	-0.35	6.09	-3.26	0.25	8.53

REPORTE DE AVANCE DE PRODUCCIÓN DE CAÑA Y AZÚCAR

Ciclo azucarero 2010/11

Reporte No. 18

SEMANA NO. 23

Período del 27 Feb. al 5 Mar 2011

Días acumulados de zafra: 131



INGENIOS POR ESTADO QUE ESTÁN ZAFRANDO (A la Semana no. 23 del ciclo 2010/11)

ESTADO	INGENIO					
CAMPECHE (1 de 1)	LA JOYA					
CHIAPAS (2 de 2)	HUIXTLA	PUJILTIC (CIA. LA FE)				
COLIMA (1 de 1)	QUESERIA					
JALISCO (6 de 6)	BELLAVISTA	JOSE MA. MARTINEZ (TALA)	JOSÉ MARÍA MORELOS	MELCHOR OCAMPO	SAN FCO. AMECA	TAMAZULA
MICHOACÁN (3 de 3)	LÁZARO CÁRDENAS	PEDERNALES	SANTA CLARA			
MORELOS (2 de 2)	CASASANO (LA ABEJA)	EMILIANO ZAPATA				
NAYARIT (2 de 2)	EL MOLINO	PUGA				
OAXACA (3 de 3)	A. LÓPEZ MATEOS	EL REFUGIO	P. MACHADO (LA MARGARITA)			
PUEBLA (2 de 2)	ATENCINGO	CALIPAM				
QUINTANA ROO (1 de 1)	SN. RAFAEL DE PUCTÉ					
SAN LUIS POTOSÍ (4 de 4)	ALIANZA POPULAR	PLAN DE AYALA	PLAN DE SAN LUIS	SAN M. DEL NARANJO		
SINALOA (3 de 3)	EL DORADO	LA PRIMAVERA	LOS MOCHIS			
TAMAULIPAS (2 de 2)	A. SÁENZ GARZA	EL MANTE				
TABASCO (3 de 3)	AZSUREMEX	PDTE. BENITO JUÁREZ	SANTA ROSALÍA DE LA CHONTALPA			
VERACRUZ (19 de 22)	CTRAL. MOTZORONGO	CTRAL. PROGRESO	CONSTANCIA	CUATOTOLAPAM	CUENCA DEL PAPALOAPAN	EL CARMEN NUEVO SAN FRANCISCO
	EL HIGO	EL MODELO	EL POTRERO	LA GLORIA	LA PROVIDENCIA	
	MAHUIXTLÁN ZAPOAPITA - PÁNUCO	SAN JOSÉ DE ABAJO	SAN MIGUELITO	SAN NICOLÁS	SAN PEDRO	TRES VALLES

Han iniciado 54 ingenios. Restan 3. Se registra actividad en los 15 estados cañeros del país.

REPORTE DE AVANCE DE PRODUCCIÓN DE CAÑA Y AZÚCAR

Ciclo azucarero 2010/11

Reporte No. 18

SEMANA NO. 23

Período del 27 Feb. al 5 Mar 2011

Días acumulados de zafra: 131



GRADO DE AVANCE DEL SECTOR AZUCARERO (ACUMULADO REAL RESPECTO 1ER. ESTIMADO TOTAL)

SEMANA NO. 23

ESTADO	GRADO DE AVANCE (%), ZAFRA 2010/11 (ACUMULADO REAL VS. 1ER. ESTIMADO TOTAL)					
	Has. Cosechadas	Caña Molida	Azúcar	Az. Refinada	AZ. Bco. Especial	Az. Estándar
JALISCO	67.01	60.55	55.02	53.49	65.51	53.40
MICHOACÁN	66.04	65.24	61.96	---	54.10	61.00
SINALOA	65.21	64.34	63.63	48.74	---	73.37
CHIAPAS	64.02	62.06	62.42	---	---	62.42
TAMAULIPAS	63.71	76.10	79.86	71.07	---	---
OAXACA	63.44	59.02	74.45	94.27	---	57.77
PUEBLA	63.07	58.93	57.37	---	---	57.37
MORELOS	59.51	57.39	57.19	---	---	57.19
COLIMA	58.10	68.55	64.17	---	18.56	109.79
SAN LUIS POTOSÍ	56.45	66.31	68.71	43.81	10.33	125.53
QUINTANA ROO	55.62	58.63	50.22	---	0.46	82.76
VERACRUZ	52.50	52.97	54.74	49.36	0.00	62.59
NAYARIT	48.18	48.00	44.79	40.47	0.00	60.57
CAMPECHE	26.79	35.47	32.65	---	---	32.65
TABASCO	19.04	16.06	12.73	11.39	53.03	8.09
TOTAL NACIONAL	55.22	56.58	56.83	51.15	22.93	63.95

Nota. No se presenta grado de avance para el Azúcar Mascabado debido que para el primer estimado de producción no se reportó estimación de esta clase de azúcar.

GRÁFICO 1

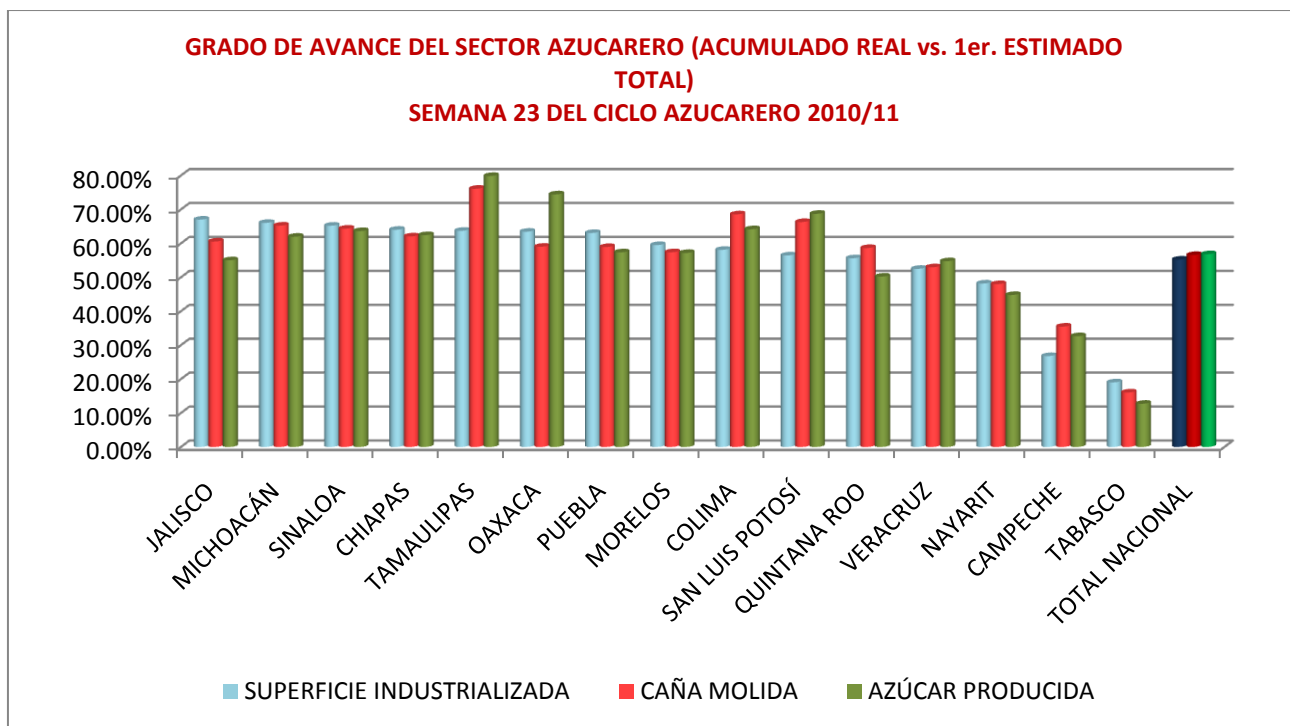

REPORTE DE AVANCE DE PRODUCCIÓN DE CAÑA Y AZÚCAR

Ciclo azucarero 2010/11

Reporte No. 18

SEMANA NO. 23

Periodo del 27 Feb. al 5 Mar 2011

Días acumulados de zafra: 131



Avance Real y Primer Estimado de Producción de Caña Industrializada Zafra 2010/11 SEMANAL

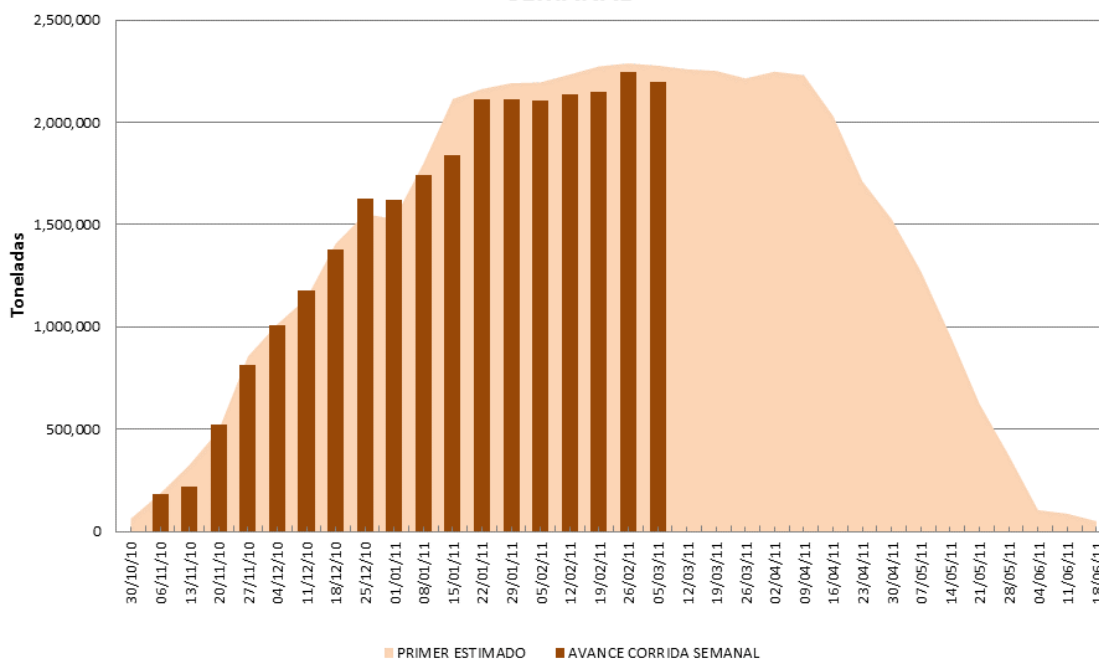

Avance Real y Primer Estimado de Producción de Azúcar Zafra 2010/11 SEMANAL

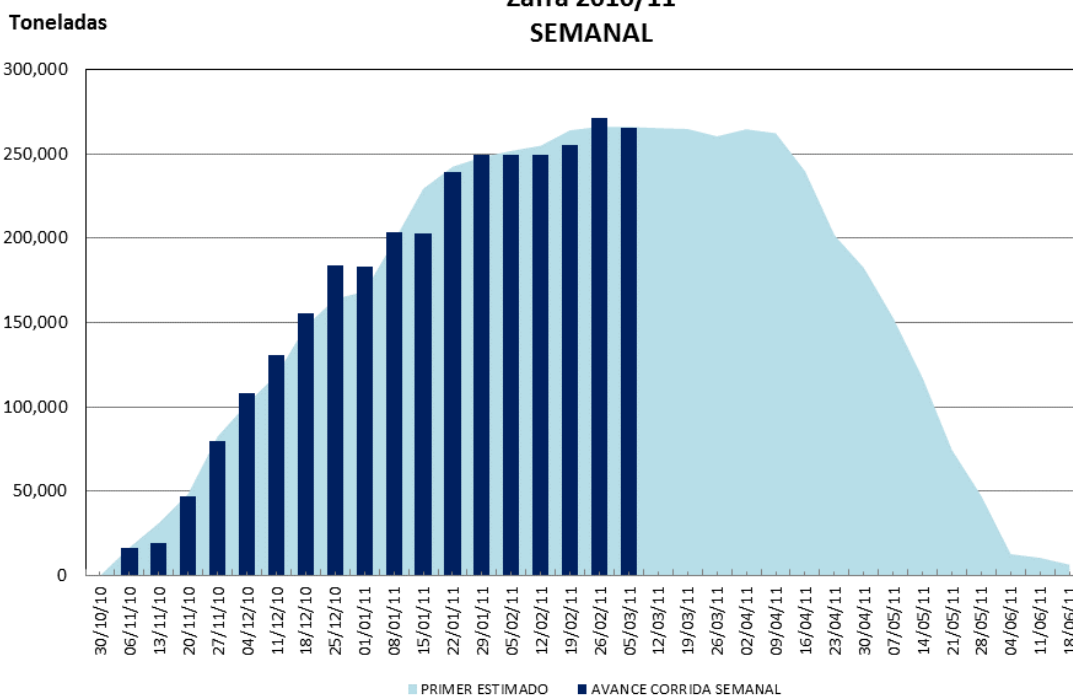

INFORMACIÓN DE CAMPO - REPORTE DE LA SEMANA 23 - PRESENTACIÓN POR INGENIO

ESTADO	INGENIO	SEMANAL						ACUMULADO								
		ZAFRA 2010/11			ZAFRA 2009/10 ^{1/}			ZAFRA 2010/11				ZAFRA 2009/10 ^{1/}				
		No. de Ha. Cosechada	Tons. Caña Molida	Rend. Campo	No. de Ha. Cosechada	Tons. Caña Molida	Rend. Campo	No. de Ha. Cosechada	Grado de avance vs. 1er estimado	Tons. Caña Molida	Grado de avance vs. 1er estimado	Rend. Campo	No. de Ha. Cosechada	Tons. Caña Molida	Rend. Campo	
		(Ha)	(Ton)	(Ton/Ha)	(Ha)	(Ton)	(Ton/Ha)	(Ha)	(% del total)	(Ton)	(% del total)	(Ton/Ha)	(Ha)	(Ton)	(Ton/Ha)	
CAMPECHE	LA JOYA	383	19,913	52.00	576	22,603	39.23	2,222	26.79	136,908	35.47	61.61	3,677	160,947	43.77	
COLIMA	QUESERIA	590	34,634	58.75	487	42,177	86.66	7,424	58.10	645,222	68.55	86.91	5,278	569,913	107.97	
CHIAPAS	HUIXTLA	698	50,045	71.70	527	50,351	95.54	10,143	77.82	742,764	64.59	73.23	7,794	687,117	88.16	
	PUJILITIC (CIA. LA FE)	630	61,647	97.84	629	58,261	92.59	8,756	53.11	925,662	60.16	105.72	8,142	811,370	99.66	
JALISCO	BELLAVISTA	283	19,485	68.95	223	17,897	80.42	4,234	72.59	297,068	69.54	70.17	2,848	227,650	79.94	
	JOSE MA. MARTINEZ (TALA)	1,219	92,736	76.06	1,010	93,572	92.63	13,991	66.96	1,048,559	56.59	74.94	11,443	1,027,594	89.80	
	JOSÉ MARÍA MORELOS	422	25,300	59.95	416	27,920	67.18	4,234	59.04	276,437	53.63	65.29	2,522	179,153	71.03	
	MELCHOR OCAMPO	433	35,930	82.98	373	37,581	100.75	5,712	67.15	566,360	66.16	99.15	4,381	485,390	110.81	
	SAN FCO. AMECA	656	48,465	73.88	469	48,190	102.75	8,454	75.50	652,755	66.61	77.21	6,067	557,501	91.89	
	TAMAZULA	553	47,856	86.57	532	49,904	93.88	7,652	61.37	810,783	57.91	105.96	5,667	694,486	122.56	
MICHOACÁN	LÁZARO CÁRDENAS	207	14,573	70.57	162	14,425	89.04	2,195	75.89	165,264	68.34	75.28	1,482	130,642	88.15	
	PEDERNALES	187	17,145	91.64	180	16,650	92.55	1,747	54.78	162,251	55.00	92.86	1,240	112,498	90.75	
	SANTA CLARA	345	30,950	89.71	342	26,430	77.28	4,109	67.25	348,877	69.78	84.91	2,727	211,098	77.41	
MORELOS	CASASANO (LA ABEJA)	191	20,736	108.78	136	17,199	126.44	2,747	63.79	307,598	62.10	111.98	1,917	252,614	131.77	
	EMILIANO ZAPATA	365	42,058	115.23	431	52,001	120.60	6,665	57.91	694,086	55.53	104.13	5,959	656,790	110.21	
NAYARIT	EL MOLINO	440	30,950	70.34	430	35,531	82.63	5,040	51.96	358,412	52.79	71.11	2,970	237,030	79.81	
	PUGA	763	56,700	74.35	631	58,100	92.12	8,611	46.21	639,500	45.68	74.27	5,287	424,600	80.31	
OAXACA	A. LÓPEZ MATEOS	954	54,268	56.89	1,009	63,232	62.68	15,241	66.41	912,809	61.14	59.89	11,832	742,926	62.79	
	EL REFUGIO	368	18,618	50.54	386	20,861	54.00	4,904	77.60	257,674	66.35	52.54	3,955	166,294	42.04	
	P. MACHADO (LA MARGARITA)	665	32,107	48.30	761	34,800	45.70	6,934	51.69	383,127	51.01	55.26	7,165	367,060	51.23	
PUEBLA	ATENCINGO	603	65,035	107.81	526	58,580	111.36	8,099	58.70	925,710	56.79	114.29	7,912	908,041	114.77	
	CALIPAM	40	3,337	84.41	-	-	---	1,512	104.87	131,476	80.21	86.95	1,138	72,849	64.00	
QUINTANA ROO	SN. RAFAEL DE PUCTÉ	720	59,435	82.58	608	52,756	86.75	14,237	55.62	916,896	58.63	64.40	9,370	544,475	58.11	
SAN LUIS POTOSÍ	ALIANZA POPULAR	927	37,900	40.90	1,158	45,300	39.11	11,967	67.89	634,428	67.91	53.02	8,484	387,120	45.63	
	PLAN DE AYALA	835	38,650	46.26	831	35,050	42.19	10,247	56.36	657,850	67.68	64.20	4,723	250,400	53.02	
	PLAN DE SAN LUIS	688	50,325	73.15	1,548	50,050	32.33	8,266	49.51	604,750	60.48	73.16	6,114	324,050	53.00	
	SAN MIGUEL DEL NARANJO	637	49,194	77.20	896	46,673	52.10	12,276	52.85	931,718	68.51	75.90	11,825	645,610	54.60	

Continúa...

NOTAS: 1/ Se presenta información al 6 de marzo de 2010.

INFORMACIÓN DE CAMPO - REPORTE DE LA SEMANA 23 - PRESENTACIÓN POR INGENIO

ESTADO	INGENIO	SEMANAL						ACUMULADO								
		ZAFRA 2010/11			ZAFRA 2009/10 ^{1/}			ZAFRA 2010/11			ZAFRA 2009/10 ^{1/}					
		No. de Ha. Cosechada	Tons. Caña Molida	Rend. Campo	No. de Ha. Cosechada	Tons. Caña Molida	Rend. Campo	No. de Ha. Cosechada	Grado de avance vs. 1er estimado	Tons. Caña Molida	Grado de avance vs. 1er estimado	Rend. Campo	No. de Ha. Cosechada	Tons. Caña Molida	Rend. Campo	
		(Ha)	(Ton)	(Ton/Ha)	(Ha)	(Ton)	(Ton/Ha)	(Ha)	(% del total)	(Ton)	(% del total)	(Ton/Ha)	(Ha)	(Ton)	(Ton/Ha)	
SINALOA	EL DORADO	281	25,530	90.89	217	23,750	109.35	1,759	41.32	217,010	54.17	123.38	1,345	175,830	130.70	
	LA PRIMAVERA	483	43,403	89.87	528	42,828	81.11	3,654	92.19	342,507	95.45	93.74	2,916	279,174	95.74	
	LOS MOCHIS	1,636	59,480	36.36	-	-	---	4,464	64.46	263,653	50.70	59.06	---	---	---	
TABASCO	AZSUREMEX - TENOSIQUE	279	11,726	41.99	-	-	---	1,069	31.86	45,389	35.55	42.46	842	38,720	45.99	
	PDTE. BENITO JUÁREZ	814	41,637	51.13	705	50,077	71.02	4,147	24.42	212,252	19.47	51.19	3,807	262,310	68.90	
	SANTA ROSALIA	393	22,999	58.52	588	31,048	52.83	393	4.31	22,999	4.34	58.52	1,238	77,005	62.22	
TAMAULIPAS	A. SÁENZ GARZA	618	43,128	69.81	977	45,045	46.11	8,187	54.07	752,361	71.65	91.90	10,926	635,176	58.14	
	EL MANTE	564	36,663	65.00	704	41,505	59.00	9,401	75.41	657,017	81.92	69.89	7,227	430,818	59.61	
VERACRUZ	CTRAL. MOTZORONGO	915	57,350	62.67	937	57,900	61.82	12,269	71.86	795,750	72.21	64.86	10,436	632,800	60.64	
	CTRAL. PROGRESO	606	33,960	56.00	943	37,280	39.53	6,421	59.84	394,110	60.63	61.38	7,107	328,790	46.26	
	CONSTANCIA	627	36,950	58.92	625	37,493	59.99	9,091	67.87	544,764	64.51	59.93	7,274	436,465	60.00	
	CUATOTOLAPAM	617	32,230	52.25	728	33,110	45.46	4,074	48.84	207,780	45.87	51.00	5,030	259,405	51.57	
	EL CARMEN	424	27,300	64.39	444	29,920	67.36	5,630	75.30	335,880	51.67	59.66	4,009	279,010	69.59	
	EL HIGO	484	43,831	90.51	728	53,299	73.18	7,169	44.19	679,482	56.60	94.79	7,146	552,118	77.27	
	EL MODELO	642	47,829	74.56	527	49,153	93.36	4,609	49.54	380,731	48.79	82.60	4,953	508,210	102.60	
	EL POTRERO	1,230	75,746	61.58	1,214	78,448	64.63	11,105	52.81	733,892	48.12	66.09	10,307	698,387	67.76	
	LA GLORIA	1,001	80,119	80.04	935	80,151	85.70	10,908	71.56	906,822	67.86	83.13	10,423	959,397	92.04	
	LA PROVIDENCIA	574	39,400	68.60	690	40,234	58.28	6,010	52.06	417,478	59.10	69.47	7,646	448,441	58.65	
	MAHUIXTLÁN	203	16,475	81.16	232	18,610	80.22	2,799	56.92	217,442	53.69	77.69	1,901	149,860	78.83	
	NVO. SAN FCO (NARANJAL)	549	28,270	51.45	536	15,510	28.93	2,689	66.19	163,775	35.79	60.92	2,818	170,975	60.67	
	SAN CRISTÓBAL	1,985	97,979	49.37	1,723	106,870	62.04	14,037	36.83	756,877	38.65	53.92	18,822	1,210,067	64.29	
	SAN GABRIEL	-	-	---	177	9,357	52.86	---	---	---	---	---	---	746	41,981	56.31
	SAN JOSÉ DE ABAJO	370	24,052	65.01	502	28,850	57.47	5,031	62.91	320,468	60.42	63.70	4,423	253,763	57.37	
	SAN MIGUELITO	359	21,961	61.15	320	25,241	79.00	3,536	59.96	247,552	53.82	70.00	2,461	194,390	79.00	
	SAN NICOLÁS	513	31,511	61.37	519	29,550	56.96	5,776	46.59	372,000	46.50	64.41	4,895	311,780	63.69	
SAN PEDRO	910	54,830	60.24	769	52,415	68.13	4,743	42.89	295,806	40.52	62.37	3,354	229,386	68.39		
TRES VALLES	1,151	59,773	51.95	1,382	83,412	60.35	18,707	52.58	1,131,755	54.64	60.50	17,580	1,123,711	63.92		
ZAPOAPITA - PÁNUCO	500	46,202	92.40	581	46,640	80.28	6,866	47.33	632,491	56.47	92.12	6,645	545,860	82.15		
TOTAL NACIONAL		33,529	2,198,325	65.56	33,507	2,223,789	66.37	372,161	55.22	27,182,989	56.58	73.04	318,429	23,084,037	72.49	

NOTAS: 1/ Se presenta información al 6 de marzo de 2010.

REPORTE DE AVANCE DE PRODUCCIÓN DE CAÑA Y AZÚCAR

Ciclo azucarero 2010/11

Reporte No. 18

SEMANA NO. 23

Período del 27 Feb. al 5 Mar 2011

Días acumulados de zafra: 131

INFORMACIÓN DE CAMPO REPORTE DE LA SEMANA 23 - PRESENTACIÓN POR ESTADO

ESTADO	SEMANAL						ACUMULADO					
	ZAFRA 2010/11			ZAFRA 2009/10 ^{1/}			ZAFRA 2010/11			ZAFRA 2009/10 ^{1/}		
	No. de Ha. Cosechada	Tons. Caña Molida	Rend. Campo	No. de Ha. Cosechada	Tons. Caña Molida	Rend. Campo	No. de Ha. Cosechada	Tons. Caña Molida	Rend. Campo	No. de Ha. Cosechada	Tons. Caña Molida	Rend. Campo
	(Ha)	(Ton)	(Ton/Ha)	(Ha)	(Ton)	(Ton/Ha)	(Ha)	(Ton)	(Ton/Ha)	(Ha)	(Ton)	(Ton/Ha)
CAMPECHE	383	19,913	52.00	576	22,603	39.23	2,222	136,908	61.61	3,677	160,947	43.77
CHIAPAS	1,328	111,692	84.10	1,156	108,612	93.93	18,899	1,668,426	88.28	15,936	1,498,487	94.03
COLIMA	590	34,634	58.75	487	42,177	86.66	7,424	645,222	86.91	5,278	569,913	107.97
JALISCO	3,566	269,772	75.66	3,022	275,064	91.02	44,277	3,651,962	82.48	32,927	3,171,774	96.33
MICHOACÁN	739	62,668	84.85	684	57,505	84.08	8,052	676,392	84.01	5,449	454,238	83.37
MORELOS	556	62,794	113.02	567	69,199	122.00	9,412	1,001,684	106.42	7,876	909,405	115.46
NAYARIT	1,203	87,650	72.88	1,061	93,631	88.27	13,651	997,912	73.10	8,257	661,630	80.13
OAXACA	1,987	104,993	52.84	2,157	118,893	55.13	27,079	1,553,610	57.37	22,952	1,276,280	55.61
PUEBLA	643	68,372	106.37	526	58,580	111.36	9,611	1,057,186	109.99	9,050	980,890	108.38
QUINTANA ROO	720	59,435	82.58	608	52,756	86.75	14,237	916,896	64.40	9,370	544,475	58.11
SAN LUIS POTOSÍ	3,087	176,069	57.03	4,433	177,073	39.95	42,755	2,828,746	66.16	31,145	1,607,180	51.60
SINALOA	2,400	128,413	53.51	745	66,578	89.34	9,877	823,170	83.34	4,261	455,004	106.78
TABASCO	1,487	76,362	51.37	1,293	81,125	62.75	5,609	280,640	50.04	5,887	378,036	64.22
TAMAULIPAS	1,182	79,791	67.52	1,681	86,550	51.50	17,588	1,409,378	80.13	18,153	1,065,994	58.72
VERACRUZ	13,661	855,767	62.64	14,512	913,444	62.94	141,468	9,534,856	67.40	138,209	9,349,785	67.65
TOTAL NACIONAL	33,529	2,198,325	65.56	33,507	2,223,789	66.37	372,161	27,182,989	73.04	318,429	23,084,037	72.49

PRESENTACIÓN POR CONSORCIO

CONSORCIO	SEMANAL						ACUMULADO					
	ZAFRA 2010/11			ZAFRA 2009/10 ^{1/}			ZAFRA 2010/11			ZAFRA 2009/10 ^{1/}		
	No. de Ha. Cosechada	Tons. Caña Molida	Rend. Campo	No. de Ha. Cosechada	Tons. Caña Molida	Rend. Campo	No. de Ha. Cosechada	Tons. Caña Molida	Rend. Campo	No. de Ha. Cosechada	Tons. Caña Molida	Rend. Campo
	(Ha)	(Ton)	(Ton/Ha)	(Ha)	(Ton)	(Ton/Ha)	(Ha)	(Ton)	(Ton/Ha)	(Ha)	(Ton)	(Ton/Ha)
BETA SAN MIGUEL	3,623	251,677	69.47	3,672	258,337	70.35	51,874	3,714,354	71.60	41,052	2,830,969	68.96
AZUCARERO MÉXICO	2,521	174,476	69.21	2,094	181,824	86.81	22,092	1,643,085	74.37	18,077	1,596,377	88.31
MOTZORONGO	1,283	75,968	59.19	1,323	78,761	59.54	17,173	1,053,424	61.34	14,391	799,094	55.53
PORRES	1,953	135,825	69.54	1,638	129,196	78.86	18,995	1,387,447	73.04	13,875	1,127,601	81.27
PROM. IND. AZUCARERA	2,104	114,041	54.19	2,391	146,644	61.33	33,949	2,044,564	60.23	29,411	1,866,637	63.47
SÁENZ	1,735	127,647	73.59	2,212	136,454	61.69	25,240	2,220,161	87.96	23,820	1,760,480	73.91
GPO. AZUCAR. DEL TRÓPICO	1,384	100,032	72.28	1,511	102,754	67.98	13,130	1,043,731	79.49	14,101	1,120,344	79.45
PUGA	763	56,700	74.35	631	58,100	92.12	8,611	639,500	74.27	5,287	424,600	80.31
PERNO	370	24,052	65.01	502	28,850	57.47	5,031	320,468	63.70	4,423	253,763	57.37
FANJUL	513	31,511	61.37	519	29,550	56.96	5,776	372,000	64.41	4,895	311,780	63.69
FEESA	7,059	486,368	68.90	7,530	505,696	67.16	69,309	5,345,111	77.12	68,613	5,380,146	78.41
GARCÍA GONZÁLEZ	1,013	58,907	58.15	980	45,430	46.35	9,831	631,131	64.20	7,966	522,834	65.63
LA MARGARITA	1,771	112,269	63.39	2,285	118,720	51.95	20,221	1,409,728	69.72	20,917	1,241,710	59.36
SANTOS	2,849	145,410	51.05	3,297	157,364	47.73	32,269	1,959,377	60.72	23,070	1,279,054	55.44
ZUCARMEX	2,233	201,286	90.13	2,491	210,579	84.55	28,089	2,731,454	97.24	24,485	2,277,912	93.03
MENCHACA	440	30,950	70.34	430	35,531	82.63	5,040	358,412	71.11	2,970	237,030	79.81
JIMÉNEZ SAINZ	279	11,726	41.99	-	-	---	1,069	45,389	42.46	842	38,720	45.99
LA CONCEPCIÓN	---	---	---	---	---	---	---	---	---	234	14,987	64.08
LOS MOCHIS	1,636	59,480	36.36	-	-	---	4,464	263,653	59.06	---	---	---
TOTAL NACIONAL	33,529	2,198,325	65.56	33,507	2,223,789	66.37	372,161	27,182,989	73.04	318,429	23,084,037	72.49

NOTAS: 1/ Se presenta información al 6 de marzo de 2010.

INFORMACIÓN DE FÁBRICA - PRESENTACIÓN POR INGENIO - REPORTE DE LA SEMANA 23

ESTADO	INGENIO	SEMANAL						ACUMULADO					
		ZAFRA 2010/11			ZAFRA 2009/10 ^{1/}			ZAFRA 2010/11			ZAFRA 2009/10 ^{1/}		
		Tons. Caña Molida	Azúcar Física Real	Rend. Fábrica	Tons. Caña Molida	Azúcar Física Real	Rend. Fábrica	Tons. Caña Molida	Azúcar Física Real	Rend. Fábrica	Tons. Caña Molida	Azúcar Física Real	Rend. Fábrica
		(Ton)	(Ton)	(%)	(Ton)	(Ton)	(%)	(Ton)	(Ton)	(%)	(Ton)	(Ton)	(%)
CAMPECHE	LA JOYA	19,913	2,551	12.81	22,603	2,743	12.14	136,908	15,197	11.10	160,947	16,597	10.31
COLIMA	QUESERIA	34,634	4,291	12.39	42,177	5,025	11.91	645,222	70,880	10.99	569,913	60,942	10.69
CHIAPAS	HUIXTLA	50,045	5,085	10.16	50,351	5,086	10.10	742,764	73,065	9.84	687,117	66,206	9.64
	PUJILITIC (CIA. LA FE)	61,647	8,248	13.38	58,261	7,630	13.10	925,662	123,128	13.30	811,370	102,633	12.65
JALISCO	BELLAVISTA	19,485	2,516	12.91	17,897	2,114	11.81	297,068	32,311	10.88	227,650	24,929	10.95
	JOSE MA. MARTINEZ (TALA)	92,736	10,696	11.53	93,572	11,310	12.09	1,048,559	107,584	10.26	1,027,594	111,465	10.85
	JOSÉ MARÍA MORELOS	25,300	3,084	12.19	27,920	3,259	11.67	276,437	31,421	11.37	179,153	18,794	10.49
	MELCHOR OCAMPO	35,930	4,470	12.44	37,581	4,161	11.07	566,360	65,439	11.55	485,390	54,902	11.31
	SAN FCO. AMECA	48,465	5,932	12.24	48,190	5,859	12.16	652,755	70,020	10.73	557,501	62,609	11.23
	TAMAZULA	47,856	6,005	12.55	49,904	6,156	12.34	810,783	93,598	11.54	694,486	76,461	11.01
MICHOACÁN	LÁZARO CÁRDENAS	14,573	2,004	13.75	14,425	1,777	12.32	165,264	19,899	12.04	130,642	14,894	11.40
	PEDERNALES	17,145	2,115	12.34	16,650	1,953	11.73	162,251	18,637	11.49	112,498	11,940	10.61
	SANTA CLARA	30,950	3,654	11.81	26,430	2,569	9.72	348,877	37,348	10.71	211,098	21,983	10.41
MORELOS	CASASANO (LA ABEJA)	20,736	2,872	13.85	17,199	2,283	13.27	307,598	39,561	12.86	252,614	31,104	12.31
	EMILIANO ZAPATA	42,058	5,350	12.72	52,001	6,810	13.10	694,086	89,838	12.94	656,790	82,034	12.49
NAYARIT	EL MOLINO	30,950	4,097	13.24	35,531	4,548	12.80	358,412	43,308	12.08	237,030	28,290	11.94
	PUGA	56,700	6,793	11.98	58,100	6,758	11.63	639,500	68,386	10.69	424,600	45,989	10.83
OAXACA	A. LÓPEZ MATEOS	54,268	6,854	12.63	63,232	6,507	10.29	912,809	108,519	11.89	742,926	74,708	10.06
	EL REFUGIO	18,618	2,255	12.11	20,861	2,037	9.77	257,674	30,122	11.69	166,294	17,371	10.45
	P. MACHADO (LA MARGARITA)	32,107	4,222	13.15	34,800	4,141	11.90	383,127	48,895	12.76	367,060	39,572	10.78
PUEBLA	ATENCINGO	65,035	8,673	13.34	58,580	7,894	13.47	925,710	117,406	12.68	908,041	109,388	12.05
	CALIPAM	3,337	408	12.23	-	-	-	131,476	12,502	9.51	72,849	5,466	7.50
QUINTANA ROO	SN. RAFAEL DE PUCTÉ	59,435	6,714	11.30	52,756	5,858	11.10	916,896	89,087	9.72	544,475	52,589	9.66
SAN LUIS POTOSÍ	ALIANZA POPULAR	37,900	5,122	13.51	45,300	5,394	11.91	634,428	79,746	12.57	387,120	40,069	10.35
	PLAN DE AYALA	38,650	5,211	13.48	35,050	3,662	10.45	657,850	76,876	11.69	250,400	24,878	9.94
	PLAN DE SAN LUIS	50,325	6,789	13.49	50,050	5,978	11.94	604,750	76,715	12.69	324,050	34,292	10.58
	SAN MIGUEL DEL NARANJO	49,194	6,598	13.41	46,673	5,335	11.43	931,718	116,198	12.47	645,610	67,810	10.50

Continúa...

NOTAS: 1/ Se presenta información al 6 de marzo de 2010.

INFORMACIÓN DE FÁBRICA - PRESENTACIÓN POR INGENIO - REPORTE DE LA SEMANA 23

ESTADO	INGENIO	SEMANAL						ACUMULADO						
		ZAFRA 2010/11			ZAFRA 2009/10 ^{1/}			ZAFRA 2010/11			ZAFRA 2009/10 ^{1/}			
		Tons. Caña Molida	Azúcar Física Real	Rend. Fábrica	Tons. Caña Molida	Azúcar Física Real	Rend. Fábrica	Tons. Caña Molida	Azúcar Física Real	Rend. Fábrica	Tons. Caña Molida	Azúcar Física Real	Rend. Fábrica	
		(Ton)	(Ton)	(%)	(Ton)	(Ton)	(%)	(Ton)	(Ton)	(%)	(Ton)	(Ton)	(%)	
SINALOA	EL DORADO	25,530	2,648	10.37	23,750	2,425	10.21	217,010	21,776	10.03	175,830	16,657	9.47	
	LA PRIMAVERA	43,403	4,331	9.98	42,828	4,368	10.20	342,507	32,453	9.48	279,174	25,228	9.04	
	LOS MOCHIS	59,480	5,519	9.28	-	-	-	263,653	23,572	8.94	---	---	---	
TABASCO	AZSUREMEX - TENOSIQUE	11,726	899	7.67	-	-	-	45,389	3,497	7.70	38,720	2,446	6.32	
	PDTE. BENITO JUÁREZ	41,637	4,459	10.71	50,077	5,246	10.48	212,252	19,032	8.97	262,310	24,909	9.50	
	SANTA ROSALIA	22,999	1,907	8.29	31,048	3,477	11.20	22,999	1,907	8.29	77,005	7,203	9.35	
TAMAULIPAS	A. SÁENZ GARZA	43,128	5,049	11.71	45,045	5,301	11.77	752,361	85,641	11.38	635,176	64,177	10.10	
	EL MANTE	36,663	4,082	11.13	41,505	4,375	10.54	657,017	71,447	10.87	430,818	42,807	9.94	
VERACRUZ	CTRAL. MOTZORONGO	57,350	7,045	12.28	57,900	6,421	11.09	795,750	91,713	11.53	632,800	64,592	10.21	
	CTRAL. PROGRESO	33,960	4,396	12.94	37,280	4,384	11.76	394,110	49,031	12.44	328,790	36,472	11.09	
	CONSTANCIA	36,950	4,436	12.01	37,493	4,152	11.07	544,764	60,396	11.09	436,465	43,654	10.00	
	CUATOTOLAPAM	32,230	3,710	11.51	33,110	3,613	10.91	207,780	21,441	10.32	259,405	25,638	9.88	
	EL CARMEN	27,300	2,434	8.92	29,920	2,940	9.83	335,880	33,084	9.85	279,010	25,422	9.11	
	EL HIGO	43,831	5,741	13.10	53,299	6,258	11.74	679,482	84,261	12.40	552,118	55,460	10.04	
	EL MODELO	47,829	5,853	12.24	49,153	5,595	11.38	380,731	42,123	11.06	508,210	55,573	10.93	
	EL POTRERO	75,746	10,172	13.43	78,448	9,773	12.46	733,892	91,151	12.42	698,387	78,368	11.22	
	LA CONCEPCIÓN	-	-	---	-	-	-	---	---	---	---	14,987	1,416	9.45
	LA GLORIA	80,119	10,068	12.57	80,151	9,491	11.84	906,822	107,303	11.83	959,397	106,517	11.10	
	LA PROVIDENCIA	39,400	5,062	12.85	40,234	4,538	11.28	417,478	49,023	11.74	448,441	45,050	10.05	
	MAHUIXTLÁN	16,475	1,919	11.65	18,610	2,091	11.24	217,442	25,235	11.61	149,860	15,511	10.35	
	NVO. SAN FCO (NARANJAL)	28,270	2,873	10.16	15,510	761	4.90	163,775	15,402	9.40	170,975	13,618	7.97	
	SAN CRISTÓBAL	97,979	10,739	10.96	106,870	11,346	10.62	756,877	72,582	9.59	1,210,067	114,418	9.46	
	SAN GABRIEL	-	-	---	9,357	668	7.14	---	---	---	---	41,981	2,266	5.40
	SAN JOSÉ DE ABAJO	24,052	2,869	11.93	28,850	3,052	10.58	320,468	35,921	11.21	253,763	24,951	9.83	
	SAN MIGUELITO	21,961	2,586	11.78	25,241	2,735	10.84	247,552	27,311	11.03	194,390	19,136	9.84	
	SAN NICOLÁS	31,511	3,825	12.14	29,550	3,067	10.38	372,000	41,527	11.16	311,780	29,845	9.57	
	SAN PEDRO	54,830	6,065	11.06	52,415	5,401	10.30	295,806	30,605	10.35	229,386	21,789	9.50	
	TRES VALLES	59,773	7,818	13.08	83,412	9,546	11.44	1,131,755	138,508	12.24	1,123,711	116,940	10.41	
ZAPOAPITA - PÁNUCO	46,202	6,107	13.22	46,640	5,035	10.79	632,491	77,876	12.31	545,860	55,106	10.10		
TOTAL NACIONAL		2,198,325	265,222	12.06	2,223,789	252,905	11.37	27,182,989	3,109,505	11.44	23,084,037	2,433,083	10.54	

NOTAS: 1/ Se presenta información al 6 de marzo de 2010

INFORMACIÓN DE FÁBRICA - REPORTE SEMANA 23 - COMPARATIVO REAL VS. ESTIMADO

ESTADO	INGENIO	ZAFRA 2010/11			ESTIMADO 2010/11			VARIACIÓN REAL vs. ESTIMADO		
		Tons. Caña Molida	Azúcar Física Real	Rend. Fábrica	Tons. Caña Molida	Azúcar Física Real	Rend. Fábrica	Tons. Caña Molida	Azúcar Física Real	Rend. Fábrica
		(Ton)	(Ton)	(%)	(Ton)	(Ton)	(%)	(%)	(%)	Dif.
CAMPECHE	LA JOYA	19,913	2,551	12.81	26,806	3,521	13.14	-25.71	-27.55	-0.32
COLIMA	QUESERIA	34,634	4,291	12.39	40,887	5,234	12.80	-15.29	-18.01	-0.41
CHIAPAS	HUIXTLA	50,045	5,085	10.16	49,400	5,388	10.91	1.31	-5.63	-0.75
	PUJLITIC (CIA. LA FE)	61,647	8,248	13.38	58,324	7,634	13.09	5.70	8.05	0.29
JALISCO	BELLAVISTA	19,485	2,516	12.91	25,039	3,083	12.31	-22.18	-18.39	0.60
	JOSE MA. MARTINEZ (TALA)	92,736	10,696	11.53	92,000	11,914	12.95	0.80	-10.23	-1.42
	JOSÉ MARÍA MORELOS	25,300	3,084	12.19	25,072	2,990	11.93	0.91	3.14	0.26
	MELCHOR OCAMPO	35,930	4,470	12.44	36,200	4,526	12.50	-0.75	-1.23	-0.06
	SAN FCO. AMECA	48,465	5,932	12.24	38,000	4,930	12.97	27.54	20.33	-0.73
	TAMAZULA	47,856	6,005	12.55	46,772	6,180	13.21	2.32	-2.84	-0.67
MICHOACÁN	LÁZARO CÁRDENAS	14,573	2,004	13.75	14,340	1,775	12.38	1.62	12.86	1.37
	PEDERNALES	17,145	2,115	12.34	16,612	1,945	11.71	3.21	8.74	0.63
	SANTA CLARA	30,950	3,654	11.81	33,190	4,024	12.12	-6.75	-9.20	-0.32
MORELOS	CASASANO (LA ABEJA)	20,736	2,872	13.85	22,200	3,106	13.99	-6.60	-7.53	-0.14
	EMILIANO ZAPATA	42,058	5,350	12.72	49,028	6,211	12.67	-14.22	-13.86	0.05
NAYARIT	EL MOLINO	30,950	4,097	13.24	32,000	4,000	12.50	-3.28	2.43	0.74
	PUGA	56,700	6,793	11.98	53,000	6,167	11.64	6.98	10.16	0.35
OAXACA	A. LÓPEZ MATEOS	54,268	6,854	12.63	63,138	4,662	7.38	-14.05	47.02	5.25
	EL REFUGIO	18,618	2,255	12.11	18,000	2,140	11.89	3.43	5.36	0.22
	P. MACHADO (LA MARGARITA)	32,107	4,222	13.15	36,279	4,649	12.81	-11.50	-9.18	0.34
PUEBLA	ATENCINGO	65,035	8,673	13.34	64,500	8,624	13.37	0.83	0.56	-0.04
	CALIPAM	3,337	408	12.23	13,200	1,342	10.17	-74.72	-69.59	2.06
QUINTANA ROO	SN. RAFAEL DE PUCTÉ	59,435	6,714	11.30	60,000	7,200	12.00	-0.94	-6.74	-0.70
SAN LUIS POTOSÍ	ALIANZA POPULAR	37,900	5,122	13.51	38,866	4,517	11.62	-2.49	13.39	1.89
	PLAN DE AYALA	38,650	5,211	13.48	38,500	4,574	11.88	0.39	13.92	1.60
	PLAN DE SAN LUIS	50,325	6,789	13.49	47,002	5,859	12.47	7.07	15.87	1.03
	SAN MIGUEL DEL NARANJO	49,194	6,598	13.41	51,000	6,380	12.51	-3.54	3.41	0.90

Continúa...

INFORMACIÓN DE FÁBRICA - REPORTE SEMANA 23 - COMPARATIVO REAL VS. ESTIMADO

ESTADO	INGENIO	ZAFRA 2010/11			ESTIMADO 2010/11			VARIACIÓN REAL vs. ESTIMADO		
		Tons. Caña Molida	Azúcar Física Real	Rend. Fábrica	Tons. Caña Molida	Azúcar Física Real	Rend. Fábrica	Tons. Caña Molida	Azúcar Física Real	Rend. Fábrica
		(Ton)	(Ton)	(%)	(Ton)	(Ton)	(%)	(%)	(%)	Dif.
SINALOA	EL DORADO	25,530	2,648	10.37	24,025	2,566	10.68	6.26	3.19	-0.31
	LA PRIMAVERA	43,403	4,331	9.98	---	---	---	---	---	---
	LOS MOCHIS	59,480	5,519	9.28	51,500	5,030	9.77	15.50	9.73	-0.49
TABASCO	AZSUREMEX - TENOSIQUE	11,726	899	7.67	12,500	1,050	8.40	-6.19	-14.38	-0.73
	PDTE. BENITO JUÁREZ	41,637	4,459	10.71	51,638	5,760	11.15	-19.37	-22.59	-0.45
	SANTA ROSALIA	22,999	1,907	8.29	30,800	3,443	11.18	-25.33	-44.63	-2.89
TAMAULIPAS	A. SÁENZ GARZA	43,128	5,049	11.71	41,200	4,450	10.80	4.68	13.48	0.91
	EL MANTE	36,663	4,082	11.13	37,875	4,125	10.89	-3.20	-1.05	0.24
VERACRUZ	CTRAL. MOTZORONGO	57,350	7,045	12.28	54,053	6,215	11.50	6.10	13.35	0.79
	CTRAL. PROGRESO	33,960	4,396	12.94	37,240	4,768	12.80	-8.81	-7.80	0.14
	CONSTANCIA	36,950	4,436	12.01	37,150	4,339	11.68	-0.54	2.23	0.33
	CUATOTOLAPAM	32,230	3,710	11.51	34,831	3,933	11.29	-7.47	-5.67	0.22
	EL CARMEN	27,300	2,434	8.92	27,000	2,920	10.82	1.11	-16.65	-1.90
	EL HIGO	43,831	5,741	13.10	52,000	6,253	12.03	-15.71	-8.18	1.07
	EL MODELO	47,829	5,853	12.24	49,000	5,831	11.90	-2.39	0.38	0.34
	EL POTRERO	75,746	10,172	13.43	68,490	8,465	12.36	10.59	20.17	1.07
	INDEPENDENCIA	-	-	---	6,000	480	8.00	---	---	---
	LA GLORIA	80,119	10,068	12.57	80,392	9,206	11.45	-0.34	9.37	1.12
	LA PROVIDENCIA	39,400	5,062	12.85	37,300	4,551	12.20	5.63	11.24	0.65
	MAHUIXTLÁN	16,475	1,919	11.65	16,500	1,956	11.85	-0.15	-1.90	-0.21
	NVO. SAN FCO (NARANJAL)	28,270	2,873	10.16	28,000	2,750	9.82	0.96	4.47	0.34
	SAN CRISTÓBAL	97,979	10,739	10.96	112,584	10,935	9.71	-12.97	-1.79	1.25
	SAN GABRIEL	-	-	---	19,125	2,051	10.72	---	---	---
	SAN JOSÉ DE ABAJO	24,052	2,869	11.93	28,805	3,370	11.70	-16.50	-14.86	0.23
	SAN MIGUELITO	21,961	2,586	11.78	23,684	2,715	11.46	-7.27	-4.74	0.31
	SAN NICOLÁS	31,511	3,825	12.14	33,000	4,006	12.14	-4.51	-4.53	0.00
	SAN PEDRO	54,830	6,065	11.06	54,116	5,775	10.67	1.32	5.03	0.39
TRES VALLES	59,773	7,818	13.08	86,000	10,157	11.81	-30.50	-23.03	1.27	
ZAPOAPITA - PÁNUCO	46,202	6,107	13.22	53,333	6,492	12.17	-13.37	-5.93	1.05	
TOTAL NACIONAL		2,198,325	265,222	12.06	2,277,496	266,167	11.69	-3.48	-0.35	0.38

INFORMACIÓN DE FÁBRICA - AVANCE ACUMULADO A LA SEMANA 23

COMPARATIVO REAL VS. ESTIMADO

ESTADO	INGENIO	ZAFRA 2010/11			ESTIMADO 2010/11			VARIACIÓN REAL vs. ESTIMADO		
		Tons. Caña Molida	Azúcar Física Real	Rend. Fábrica	Tons. Caña Molida	Azúcar Física Real	Rend. Fábrica	Tons. Caña Molida	Azúcar Física Real	Rend. Fábrica
		(Ton)	(Ton)	(%)	(Ton)	(Ton)	(%)	(%)	(%)	Dif.
CAMPECHE	LA JOYA	136,908	15,197	11.10	214,997	25,030	11.64	-36.32	-39.28	-0.54
COLIMA	QUESERIA	645,222	70,880	10.99	736,333	83,968	11.40	-12.37	-15.59	-0.42
CHIAPAS	HUIXTLA	742,764	73,065	9.84	786,900	80,798	10.27	-5.61	-9.57	-0.43
	PUJILTIC (CIA. LA FE)	925,662	123,128	13.30	917,999	116,025	12.64	0.83	6.12	0.66
JALISCO	BELLAVISTA	297,068	32,311	10.88	302,848	34,909	11.53	-1.91	-7.44	-0.65
	JOSE MA. MARTINEZ (TALA)	1,048,559	107,584	10.26	1,092,000	118,869	10.89	-3.98	-9.49	-0.63
	JOSÉ MARÍA MORELOS	276,437	31,421	11.37	265,680	30,363	11.43	4.05	3.49	-0.06
	MELCHOR OCAMPO	566,360	65,439	11.55	511,200	59,165	11.57	10.79	10.60	-0.02
	SAN FCO. AMECA	652,755	70,020	10.73	578,540	65,600	11.34	12.83	6.74	-0.61
	TAMAZULA	810,783	93,598	11.54	855,739	101,999	11.92	-5.25	-8.24	-0.38
MICHOACÁN	LÁZARO CÁRDENAS	165,264	19,899	12.04	144,570	17,243	11.93	14.31	15.41	0.11
	PEDERNALES	162,251	18,637	11.49	136,528	15,355	11.25	18.84	21.37	0.24
	SANTA CLARA	348,877	37,348	10.71	262,260	29,401	11.21	33.03	27.03	-0.51
MORELOS	CASASANO (LA ABEJA)	307,598	39,561	12.86	329,940	42,647	12.93	-6.77	-7.24	-0.06
	EMILIANO ZAPATA	694,086	89,838	12.94	787,311	101,974	12.95	-11.84	-11.90	-0.01
NAYARIT	EL MOLINO	358,412	43,308	12.08	323,000	37,115	11.49	10.96	16.69	0.59
	PUGA	639,500	68,386	10.69	622,000	67,260	10.81	2.81	1.67	-0.12
OAXACA	A. LÓPEZ MATEOS	912,809	108,519	11.89	777,749	54,616	7.02	17.37	98.69	4.87
	EL REFUGIO	257,674	30,122	11.69	252,000	27,140	10.77	2.25	10.99	0.92
	P. MACHADO (LA MARGARITA)	383,127	48,895	12.76	397,935	46,547	11.70	-3.72	5.05	1.07
PUEBLA	ATENCINGO	925,710	117,406	12.68	1,012,900	129,245	12.76	-8.61	-9.16	-0.08
	CALIPAM	131,476	12,502	9.51	138,068	13,618	9.86	-4.77	-8.19	-0.35
QUINTANA ROO	SN. RAFAEL DE PUCTÉ	916,896	89,087	9.72	973,000	107,538	11.05	-5.77	-17.16	-1.34
SAN LUIS POTOSÍ	ALIANZA POPULAR	634,428	79,746	12.57	523,109	57,534	11.00	21.28	38.61	1.57
	PLAN DE AYALA	657,850	76,876	11.69	554,450	61,978	11.18	18.65	24.04	0.51
	PLAN DE SAN LUIS	604,750	76,715	12.69	570,198	67,858	11.90	6.06	13.05	0.78
	SAN MIGUEL DEL NARANJO	931,718	116,198	12.47	901,100	107,210	11.90	3.40	8.38	0.57

Continúa...

INFORMACIÓN DE FÁBRICA - AVANCE ACUMULADO A LA SEMANA 23 - COMPARATIVO REAL VS. ESTIMADO

ESTADO	INGENIO	ZAFRA 2010/11			ESTIMADO 2010/11			VARIACIÓN REAL vs. ESTIMADO		
		Tons. Caña Molida	Azúcar Física Real	Rend. Fábrica	Tons. Caña Molida	Azúcar Física Real	Rend. Fábrica	Tons. Caña Molida	Azúcar Física Real	Rend. Fábrica
		(Ton)	(Ton)	(%)	(Ton)	(Ton)	(%)	(%)	(%)	Dif.
SINALOA	EL DORADO	217,010	21,776	10.03	207,390	20,318	9.80	4.64	7.17	0.24
	LA PRIMAVERA	342,507	32,453	9.48	358,841	33,014	9.20	-4.55	-1.70	0.28
	LOS MOCHIS	263,653	23,572	8.94	177,600	14,920	8.40	48.45	57.99	0.54
TABASCO	AZSUREMEX - TENOSIQUE	45,389	3,497	7.70	48,100	3,854	8.01	-5.64	-9.27	-0.31
	PDTE. BENITO JUÁREZ	212,252	19,032	8.97	411,451	44,353	10.78	-48.41	-57.09	-1.81
	SANTA ROSALIA	22,999	1,907	8.29	210,100	22,530	10.72	-89.05	-91.54	-2.43
TAMAULIPAS	A. SÁENZ GARZA	752,361	85,641	11.38	728,700	76,549	10.50	3.25	11.88	0.88
	EL MANTE	657,017	71,447	10.87	621,396	67,600	10.88	5.73	5.69	0.00
VERACRUZ	CTRAL. MOTZORONGO	795,750	91,713	11.53	747,327	81,345	10.88	6.48	12.75	0.64
	CTRAL. PROGRESO	394,110	49,031	12.44	439,000	53,275	12.14	-10.23	-7.97	0.31
	CONSTANCIA	544,764	60,396	11.09	597,150	64,498	10.80	-8.77	-6.36	0.29
	CUATOTOLAPAM	207,780	21,441	10.32	284,636	28,893	10.15	-27.00	-25.79	0.17
	EL CARMEN	335,880	33,084	9.85	349,000	33,670	9.65	-3.76	-1.74	0.20
	EL HIGO	679,482	84,261	12.40	764,000	84,716	11.09	-11.06	-0.54	1.31
	EL MODELO	380,731	42,123	11.06	529,634	58,343	11.02	-28.11	-27.80	0.05
	EL POTRERO	733,892	91,151	12.42	731,832	84,148	11.50	0.28	8.32	0.92
	INDEPENDENCIA	---	---	---	6,000	480	8.00	---	---	---
	LA GLORIA	906,822	107,303	11.83	836,246	92,268	11.03	8.44	16.29	0.80
	LA PROVIDENCIA	417,478	49,023	11.74	384,760	43,965	11.43	8.50	11.50	0.32
	MAHUIXTLÁN	217,442	25,235	11.61	216,400	24,731	11.43	0.48	2.04	0.18
	NVO. SAN FCO (NARANJAL)	163,775	15,402	9.40	226,000	19,249	8.52	-27.53	-19.99	0.89
	SAN CRISTÓBAL	756,877	72,582	9.59	848,109	77,851	9.18	-10.76	-6.77	0.41
	SAN GABRIEL	---	---	---	119,025	11,965	10.05	---	---	---
	SAN JOSÉ DE ABAJO	320,468	35,921	11.21	363,300	41,335	11.38	-11.79	-13.10	-0.17
	SAN MIGUELITO	247,552	27,311	11.03	258,490	27,224	10.53	-4.23	0.32	0.50
	SAN NICOLÁS	372,000	41,527	11.16	422,000	45,872	10.87	-11.85	-9.47	0.29
	SAN PEDRO	295,806	30,605	10.35	409,557	41,957	10.24	-27.77	-27.06	0.10
TRES VALLES	1,131,755	138,508	12.24	1,130,000	119,029	10.53	0.16	16.37	1.70	
ZAPOAPITA - PÁNUCO	632,491	77,876	12.31	705,972	82,927	11.75	-10.41	-6.09	0.57	
TOTAL NACIONAL		27,182,989	3,109,505	11.44	28,100,369	3,101,883	11.04	-3.26	0.25	0.40

REPORTE DE AVANCE DE PRODUCCIÓN DE CAÑA Y AZÚCAR

Ciclo azucarero 2010/11

Reporte No. 18

SEMANA NO. 23

Período del 27 Feb. al 5 Mar 2011

Días acumulados de zafra: 131

INFORMACIÓN DE FÁBRICA - PRESENTACIÓN POR ESTADO
REPORTE DE LA SEMANA 23

ESTADO	SEMANAL						ACUMULADO					
	ZAFRA 2010/11			ZAFRA 2009/10 ^{1/}			ZAFRA 2010/11			ZAFRA 2009/10 ^{1/}		
	Tons. Caña Molida	Azúcar Física Real	Rend. Fábrica	Tons. Caña Molida	Azúcar Física Real	Rend. Fábrica	Tons. Caña Molida	Azúcar Física Real	Rend. Fábrica	Tons. Caña Molida	Azúcar Física Real	Rend. Fábrica
	(Ton)	(Ton)	(%)	(Ton)	(Ton)	(%)	(Ton)	(Ton)	(%)	(Ton)	(Ton)	(%)
CAMPECHE	19,913	2,551	12.81	22,603	2,743	12.14	136,908	15,197	11.10	160,947	16,597	10.31
CHIAPAS	111,692	13,333	11.94	108,612	12,716	11.71	1,668,426	196,193	11.76	1,498,487	168,838	11.27
COLIMA	34,634	4,291	12.39	42,177	5,025	11.91	645,222	70,880	10.99	569,913	60,942	10.69
JALISCO	269,772	32,703	12.12	275,064	32,859	11.95	3,651,962	400,373	10.96	3,171,774	349,161	11.01
MICHOACÁN	62,668	7,773	12.40	57,505	6,298	10.95	676,392	75,884	11.22	454,238	48,816	10.75
MORELOS	62,794	8,223	13.09	69,199	9,093	13.14	1,001,684	129,399	12.92	909,405	113,138	12.44
NAYARIT	87,650	10,891	12.43	93,631	11,306	12.07	997,912	111,693	11.19	661,630	74,279	11.23
OAXACA	104,993	13,331	12.70	118,893	12,685	10.67	1,553,610	187,536	12.07	1,276,280	131,651	10.32
PUEBLA	68,372	9,081	13.28	58,580	7,894	13.47	1,057,186	129,908	12.29	980,890	114,854	11.71
QUINTANA ROO	59,435	6,714	11.30	52,756	5,858	11.10	916,896	89,087	9.72	544,475	52,589	9.66
SAN LUIS POTOSÍ	176,069	23,719	13.47	177,073	20,369	11.50	2,828,746	349,535	12.36	1,607,180	167,048	10.39
SINALOA	128,413	12,499	9.73	66,578	6,793	10.20	823,170	77,801	9.45	455,004	41,885	9.21
TABASCO	76,362	7,265	9.51	81,125	8,723	10.75	280,640	24,436	8.71	378,036	34,558	9.14
TAMAULIPAS	79,791	9,131	11.44	86,550	9,676	11.18	1,409,378	157,089	11.15	1,065,994	106,984	10.04
VERACRUZ	855,767	103,719	12.12	913,444	100,867	11.04	9,534,856	1,094,494	11.48	9,349,785	951,742	10.18
TOTAL NACIONAL	2,198,325	265,222	12.06	2,223,789	252,905	11.37	27,182,989	3,109,505	11.44	23,084,037	2,433,083	10.54

NOTAS:

1/ Se presenta información al 6 de marzo de 2010.

REPORTE DE AVANCE DE PRODUCCIÓN DE CAÑA Y AZÚCAR

Ciclo azucarero 2010/11

Reporte No. 18

SEMANA NO. 23

Período del 27 Feb. al 5 Mar 2011

Días acumulados de zafra: 131

INFORMACIÓN DE FÁBRICA - REPORTE DE LA SEMANA 23
COMPARATIVO REAL VS. ESTIMADO

ESTADO	ZAFRA 2010/11			ESTIMADO 2010/11			VARIACIÓN REAL vs. ESTIMADO		
	Tons. Caña Molida	Azúcar Física Real	Rend. Fábrica	Tons. Caña Molida	Azúcar Física Real	Rend. Fábrica	Tons. Caña Molida	Azúcar Física Real	Rend. Fábrica
	(Ton)	(Ton)	(%)	(Ton)	(Ton)	(%)	(%)	(%)	Dif.
CAMPECHE	19,913	2,551	12.81	26,806	3,521	13.14	-25.71	-27.55	-0.32
CHIAPAS	111,692	13,333	11.94	107,724	13,022	12.09	3.68	2.39	-0.15
COLIMA	34,634	4,291	12.39	40,887	5,234	12.80	-15.29	-18.01	-0.41
JALISCO	269,772	32,703	12.12	263,083	33,624	12.78	2.54	-2.74	-0.66
MICHOACÁN	62,668	7,773	12.40	64,142	7,744	12.07	-2.30	0.36	0.33
MORELOS	62,794	8,223	13.09	71,228	9,317	13.08	-11.84	-11.75	0.01
NAYARIT	87,650	10,891	12.43	85,000	10,167	11.96	3.12	7.12	0.46
OAXACA	104,993	13,331	12.70	117,417	11,451	9.75	-10.58	16.42	2.94
PUEBLA	68,372	9,081	13.28	77,700	9,966	12.83	-12.00	-8.88	0.46
QUINTANA ROO	59,435	6,714	11.30	60,000	7,200	12.00	-0.94	-6.74	-0.70
SAN LUIS POTOSÍ	176,069	23,719	13.47	175,368	21,330	12.16	0.40	11.20	1.31
SINALOA	128,413	12,499	9.73	75,525	7,596	10.06	70.03	64.54	-0.32
TABASCO	76,362	7,265	9.51	94,938	10,253	10.80	-19.57	-29.15	-1.29
TAMAULIPAS	79,791	9,131	11.44	79,075	8,575	10.84	0.91	6.49	0.60
VERACRUZ	855,767	103,719	12.12	938,603	107,167	11.42	-8.83	-3.22	0.70
TOTAL NACIONAL	2,198,325	265,222	12.06	2,277,496	266,167	11.69	-3.48	-0.35	0.38

INFORMACIÓN DE FÁBRICA - AVANCE ACUMULADO A LA SEMANA 23
COMPARATIVO REAL VS. ESTIMADO

ESTADO	ZAFRA 2010/11			ESTIMADO 2010/11			VARIACIÓN REAL vs. ESTIMADO		
	Tons. Caña Molida	Azúcar Física Real	Rend. Fábrica	Tons. Caña Molida	Azúcar Física Real	Rend. Fábrica	Tons. Caña Molida	Azúcar Física Real	Rend. Fábrica
	(Ton)	(Ton)	(%)	(Ton)	(Ton)	(%)	(%)	(%)	Dif.
CAMPECHE	136,908	15,197	11.10	214,997	25,030	11.64	-36.32	-39.28	-0.54
CHIAPAS	1,668,426	196,193	11.76	1,704,899	196,823	11.54	-2.14	-0.32	0.21
COLIMA	645,222	70,880	10.99	736,333	83,968	11.40	-12.37	-15.59	-0.42
JALISCO	3,651,962	400,373	10.96	3,606,006	410,905	11.40	1.27	-2.56	-0.43
MICHOACÁN	676,392	75,884	11.22	543,358	61,999	11.41	24.48	22.40	-0.19
MORELOS	1,001,684	129,399	12.92	1,117,251	144,621	12.94	-10.34	-10.53	-0.03
NAYARIT	997,912	111,693	11.19	945,000	104,375	11.04	5.60	7.01	0.15
OAXACA	1,553,610	187,536	12.07	1,427,684	128,303	8.99	8.82	46.17	3.08
PUEBLA	1,057,186	129,908	12.29	1,150,968	142,862	12.41	-8.15	-9.07	-0.12
QUINTANA ROO	916,896	89,087	9.72	973,000	107,538	11.05	-5.77	-17.16	-1.34
SAN LUIS POTOSÍ	2,828,746	349,535	12.36	2,548,857	294,579	11.56	10.98	18.66	0.80
SINALOA	823,170	77,801	9.45	743,831	68,251	9.18	10.67	13.99	0.28
TABASCO	280,640	24,436	8.71	669,651	70,737	10.56	-58.09	-65.46	-1.86
TAMAULIPAS	1,409,378	157,089	11.15	1,350,096	144,149	10.68	4.39	8.98	0.47
VERACRUZ	9,534,856	1,094,494	11.48	10,368,438	1,117,742	10.78	-8.04	-2.08	0.70
TOTAL NACIONAL	27,182,989	3,109,505	11.44	28,100,369	3,101,883	11.04	-3.26	0.25	0.40

REPORTE DE AVANCE DE PRODUCCIÓN DE CAÑA Y AZÚCAR

Ciclo azucarero 2010/11

Reporte No. 18

SEMANA NO. 23

Período del 27 Feb. al 5 Mar 2011

Días acumulados de zafra: 131

INFORMACIÓN DE FÁBRICA - PRESENTACIÓN POR CONSORCIO
REPORTE DE LA SEMANA 23

CONSORCIO	SEMANAL						ACUMULADO					
	ZAFRA 2010/11			ZAFRA 2009/10 ^{1/}			ZAFRA 2010/11			ZAFRA 2009/10 ^{1/}		
	Tons. Caña Molida	Azúcar Física Real	Rend. Fábrica	Tons. Caña Molida	Azúcar Física Real	Rend. Fábrica	Tons. Caña Molida	Azúcar Física Real	Rend. Fábrica	Tons. Caña Molida	Azúcar Física Real	Rend. Fábrica
	(Ton)	(Ton)	(%)	(Ton)	(Ton)	(%)	(Ton)	(Ton)	(%)	(Ton)	(Ton)	(%)
BETA SAN MIGUEL	251,677	29,878	11.87	258,337	29,706	11.50	3,714,354	408,488	11.00	2,830,969	294,807	10.41
AZUCARERO MÉXICO	174,476	19,806	11.35	181,824	20,757	11.42	1,643,085	168,291	10.24	1,596,377	167,925	10.52
MOTZORONGO	75,968	9,300	12.24	78,761	8,458	10.74	1,053,424	121,835	11.57	799,094	81,964	10.26
PORRES	135,825	14,804	10.90	129,196	13,056	10.11	1,387,447	141,017	10.16	1,127,601	109,978	9.75
PROM. IND. AZUCARERA	114,041	14,672	12.87	146,644	16,053	10.95	2,044,564	247,027	12.08	1,866,637	191,648	10.27
SÁENZ	127,647	15,136	11.86	136,454	15,832	11.60	2,220,161	250,686	11.29	1,760,480	183,445	10.42
GPO. AZUCAR. DEL TRÓPICO	100,032	12,619	12.62	102,754	12,234	11.91	1,043,731	122,500	11.74	1,120,344	123,114	10.99
PUGA	56,700	6,793	11.98	58,100	6,758	11.63	639,500	68,386	10.69	424,600	45,989	10.83
PERNO	24,052	2,869	11.93	28,850	3,052	10.58	320,468	35,921	11.21	253,763	24,951	9.83
FANJUL	31,511	3,825	12.14	29,550	3,067	10.38	372,000	41,527	11.16	311,780	29,845	9.57
FEESA	486,368	61,181	12.58	505,696	60,210	11.91	5,345,111	637,132	11.92	5,380,146	588,158	10.93
GARCÍA GONZÁLEZ	58,907	5,715	9.70	45,430	3,701	8.15	631,131	60,988	9.66	522,834	44,506	8.51
LA MARGARITA	112,269	14,725	13.12	118,720	13,560	11.42	1,409,728	175,803	12.47	1,241,710	131,149	10.56
SANTOS	145,410	18,674	12.84	157,364	17,404	11.06	1,959,377	229,011	11.69	1,279,054	129,719	10.14
ZUCARMEX	201,286	24,710	12.28	210,579	24,509	11.64	2,731,454	330,516	12.10	2,277,912	253,733	11.14
MENCHACA	30,950	4,097	13.24	35,531	4,548	---	358,412	43,308	12.08	237,030	28,290	11.94
JIMÉNEZ SAINZ	11,726	899	7.67	-	-	---	45,389	3,497	7.70	38,720	2,446	6.32
LA CONCEPCIÓN	---	---	---	---	---	---	---	---	---	14,987	1,416	9.45
LOS MOCHIS	59,480	5,519	9.28	-	-	---	263,653	23,572	8.94	---	---	---
TOTAL NACIONAL	2,198,325	265,222	12.06	2,223,789	252,905	11.37	27,182,989	3,109,505	11.44	23,084,037	2,433,083	10.54

NOTAS:

1/ Se presenta información al 6 de marzo de 2010.

REPORTE DE AVANCE DE PRODUCCIÓN DE CAÑA Y AZÚCAR

Ciclo azucarero 2010/11

Reporte No. 18

SEMANA NO. 23

Período del 27 Feb. al 5 Mar 2011

Días acumulados de zafra: 131

**INFORMACIÓN DE FÁBRICA - REPORTE DE LA SEMANA 23
COMPARATIVO REAL VS. ESTIMADO**

CONSORCIO	ZAFRA 2010/11			ESTIMADO 2010/11			VARIACIÓN REAL vs. ESTIMADO		
	Tons. Caña Molida	Azúcar Física Real	Rend. Fábrica	Tons. Caña Molida	Azúcar Física Real	Rend. Fábrica	Tons. Caña Molida	Azúcar Física Real	Rend. Fábrica
	(Ton)	(Ton)	(%)	(Ton)	(Ton)	(%)	(%)	(%)	Dif.
BETA SAN MIGUEL	251,677	29,878	11.87	257,837	31,526	12.23	-2.39	-5.23	-0.36
AZUCARERO MÉXICO	174,476	19,806	11.35	182,003	22,015	12.10	-4.14	-10.03	-0.74
MOTZORONGO	75,968	9,300	12.24	72,053	8,355	11.60	5.43	11.30	0.65
PORRES	135,825	14,804	10.90	136,706	15,187	11.11	-0.64	-2.52	-0.21
PROM. IND. AZUCARERA	114,041	14,672	12.87	149,138	14,818	9.94	-23.53	-0.99	2.93
SÁENZ	127,647	15,136	11.86	125,847	14,755	11.72	1.43	2.58	0.13
GPO. AZUCAR. DEL TRÓPICO	100,032	12,619	12.62	107,198	12,727	11.87	-6.69	-0.85	0.74
PUGA	56,700	6,793	11.98	53,000	6,167	11.64	6.98	10.16	0.35
PERNO	24,052	2,869	11.93	28,805	3,370	11.70	-16.50	-14.86	0.23
FANJUL	31,511	3,825	12.14	33,000	4,006	12.14	-4.51	-4.53	0.00
FEESA	486,368	61,181	12.58	498,860	59,288	11.88	-2.50	3.19	0.69
GARCÍA GONZÁLEZ	58,907	5,715	9.70	68,200	7,012	10.28	-13.63	-18.49	-0.58
LA MARGARITA	112,269	14,725	13.12	126,852	15,909	12.54	-11.50	-7.44	0.57
SANTOS	145,410	18,674	12.84	172,973	20,103	11.62	-15.93	-7.11	1.22
ZUCARMEX	201,286	24,710	12.28	163,024	20,369	12.49	23.47	21.31	-0.22
MENCHACA	30,950	4,097	13.24	32,000	4,000	12.50	-3.28	2.43	0.74
JIMÉNEZ SAINZ	11,726	899	7.67	12,500	1,050	8.40	-6.19	-14.38	-0.73
LOS MOCHIS	59,480	5,519	9.28	51,500	5,030	9.77	15.50	9.73	-0.49
INDEPENDENCIA	-	-	---	6,000	480	8.00	---	---	---
TOTAL NACIONAL	2,198,325	265,222	12.06	2,277,496	266,167	11.69	-3.48	-0.35	0.38

INFORMACIÓN DE FÁBRICA - AVANCE ACUMULADO A LA SEMANA 23

CONSORCIO	ZAFRA 2010/11			ESTIMADO 2010/11			VARIACIÓN REAL vs. ESTIMADO		
	Tons. Caña Molida	Azúcar Física Real	Rend. Fábrica	Tons. Caña Molida	Azúcar Física Real	Rend. Fábrica	Tons. Caña Molida	Azúcar Física Real	Rend. Fábrica
	(Ton)	(Ton)	(%)	(Ton)	(Ton)	(%)	(%)	(%)	Dif.
BETA SAN MIGUEL	3,714,354	408,488	11.00	3,996,223	451,345	11.29	-7.05	-9.50	-0.30
AZUCARERO MÉXICO	1,643,085	168,291	10.24	1,855,411	200,783	10.82	-11.44	-16.18	-0.58
MOTZORONGO	1,053,424	121,835	11.57	999,327	108,485	10.86	5.41	12.31	0.71
PORRES	1,387,447	141,017	10.16	1,458,717	152,156	10.43	-4.89	-7.32	-0.27
PROM. IND. AZUCARERA	2,044,564	247,027	12.08	1,907,749	173,645	9.10	7.17	42.26	2.98
SÁENZ	2,220,161	250,686	11.29	2,205,834	246,147	11.16	0.65	1.84	0.13
GPO. AZUCAR. DEL TRÓPICO	1,043,731	122,500	11.74	1,051,243	117,298	11.16	-0.71	4.44	0.58
PUGA	639,500	68,386	10.69	622,000	67,260	10.81	2.81	1.67	-0.12
PERNO	320,468	35,921	11.21	363,300	41,335	11.38	-11.79	-13.10	-0.17
FANJUL	372,000	41,527	11.16	422,000	45,872	10.87	-11.85	-9.47	0.29
FEESA	5,345,111	637,132	11.92	5,718,854	663,618	11.60	-6.54	-3.99	0.32
GARCÍA GONZÁLEZ	631,131	60,988	9.66	713,068	66,537	9.33	-11.49	-8.34	0.33
LA MARGARITA	1,409,728	175,803	12.47	1,542,907	182,749	11.84	-8.63	-3.80	0.63
SANTOS	1,959,377	229,011	11.69	1,920,595	210,634	10.97	2.02	8.72	0.72
ZUCARMEX	2,731,454	330,516	12.10	2,768,440	317,650	55.93	-1.34	4.05	-43.83
MENCHACA	358,412	43,308	12.08	323,000	37,115	11.49	10.96	16.69	0.59
JIMÉNEZ SAINZ	45,389	3,497	7.70	48,100	3,854	8.01	-5.64	-9.27	-0.31
LOS MOCHIS	263,653	23,572	8.94	177,600	14,920	8.40	48.45	57.99	0.54
INDEPENDENCIA	---	---	---	6,000	480	8.00	---	---	---
TOTAL NACIONAL	27,182,989	3,109,505	11.44	28,100,369	3,101,883	11.04	-3.26	0.25	0.40

INFORMACIÓN DE AZÚCAR POR CLASE - PRESENTACIÓN POR INGENIO - REPORTE DE LA SEMANA 23

ESTADO	INGENIO	ZAFRA 2010/11					ZAFRA 2009/10 ^{1/}				
		Azúcar Física Real	Azúcar Refinada	Azúcar Blanco Esp.	Azúcar Estándar	Azúcar Mascabado	Azúcar Física Real	Azúcar Refinada	Azúcar Blanco Esp.	Azúcar Estándar	Azúcar Mascabado
		(Ton)	(Ton)	(Ton)	(Ton)	(Ton)	(Ton)	(Ton)	(Ton)	(Ton)	(Ton)
CAMPECHE	LA JOYA	2,551	-	-	2,551	-	2,743	-	-	2,743	-
COLIMA	QUESERIA	4,291	-	3,267	1,023	-	5,025	-	-	5,025	-
CHIAPAS	HUIXTLA	5,085	-	-	5,085	-	5,086	-	-	5,086	-
	PUJILITIC (CIA. LA FE)	8,248	-	-	8,248	-	7,630	-	-	7,630	-
JALISCO	BELLAVISTA	2,516	-	-	2,516	-	2,114	-	-	2,114	-
	JOSE MA. MARTINEZ (TALA)	10,696	-	206	10,490	-	11,310	-	-	11,310	-
	JOSÉ MARÍA MORELOS	3,084	-	-	3,084	-	3,259	-	-	3,259	-
	MELCHOR OCAMPO	4,470	-	-	4,470	-	4,161	-	-	4,161	-
	SAN FCO. AMECA	5,932	-	5,479	454	-	5,859	-	5,859	-	-
	TAMAZULA	6,005	6,005	-	-	-	6,156	6,156	-	-	-
MICHOACÁN	LÁZARO CÁRDENAS	2,004	812	-	1,192	-	1,777	-	-	1,777	-
	PEDERNALES	2,115	-	2,115	-	-	1,953	-	1,953	-	-
	SANTA CLARA	3,654	-	-	3,654	-	2,569	-	-	2,569	-
MORELOS	CASASANO (LA ABEJA)	2,872	-	-	2,872	-	2,283	-	-	2,283	-
	EMILIANO ZAPATA	5,350	-	-	5,350	-	6,810	-	-	6,810	-
NAYARIT	EL MOLINO	4,097	-	-	4,097	-	4,548	-	-	4,548	-
	PUGA	6,793	6,718	-	76	-	6,758	5,427	-	1,331	-
OAXACA	A. LÓPEZ MATEOS	6,854	6,854	-	-	-	6,507	6,507	-	-	-
	EL REFUGIO	2,255	-	-	2,255	-	2,037	-	-	2,037	-
	P. MACHADO (LA MARGARITA)	4,222	-	-	4,222	-	4,141	-	-	4,141	-
PUEBLA	ATENCINGO	8,673	-	-	8,673	-	7,894	-	-	7,894	-
	CALIPAM	408	-	-	408	-	-	-	-	-	-
QUINTANA ROO	SN. RAFAEL DE PUCTÉ	6,714	-	-	6,714	-	5,858	-	87	5,771	-
SAN LUIS POTOSÍ	ALIANZA POPULAR	5,122	-	-	5,122	-	5,394	-	-	5,394	-
	PLAN DE AYALA	5,211	5,211	-	-	-	3,662	3,662	-	-	-
	PLAN DE SAN LUIS	6,789	6,789	-	-	-	5,978	5,978	-	-	-
	SAN MIGUEL DEL NARANJO	6,598	999	176	5,423	-	5,335	-	-	5,335	-

Continúa...

NOTAS:

1/ Se presenta información al 6 de marzo de 2010.

INFORMACIÓN DE AZÚCAR POR CLASE - PRESENTACIÓN POR INGENIO - REPORTE DE LA SEMANA 23

ESTADO	INGENIO	ZAFRA 2010/11					ZAFRA 2009/10 ^{1/}				
		Azúcar Física Real	Azúcar Refinada	Azúcar Blanco Esp.	Azúcar Estándar	Azúcar Mascabado	Azúcar Física Real	Azúcar Refinada	Azúcar Blanco Esp.	Azúcar Estándar	Azúcar Mascabado
		(Ton)	(Ton)	(Ton)	(Ton)	(Ton)	(Ton)	(Ton)	(Ton)	(Ton)	(Ton)
SINALOA	EL DORADO	2,648	-	-	2,648	-	2,425	-	-	2,425	-
	LA PRIMAVERA	4,331	-	-	4,331	-	4,368	-	-	4,368	-
	LOS MOCHIS	5,519	5,519	-	-	-	-	-	-	-	-
TABASCO	AZSUREMEX - TENOSIQUE	899	-	-	899	-	-	-	-	-	-
	PDTE. BENITO JUÁREZ	4,459	3,107	1,313	39	-	5,246	4,442	-	804	-
	SANTA ROSALIA	1,907	-	-	1,907	-	3,477	-	-	3,477	-
TAMAULIPAS	A. SÁENZ GARZA	5,049	5,049	-	-	-	5,301	5,301	-	-	-
	EL MANTE	4,082	4,082	-	-	-	4,375	4,375	-	-	-
VERACRUZ	CTRAL. MOTZORONGO	7,045	-	-	7,045	-	6,421	-	-	6,421	-
	CTRAL. PROGRESO	4,396	-	-	4,396	-	4,384	-	-	4,384	-
	CONSTANCIA	4,436	-	-	4,436	-	4,152	-	-	4,152	-
	CUATOTOLAPAM	3,710	-	-	3,710	-	3,613	-	-	3,613	-
	EL CARMEN	2,434	2,434	-	-	-	2,940	2,940	-	-	-
	EL HIGO	5,741	-	-	5,741	-	6,258	-	-	6,258	-
	EL MODELO	5,853	-	-	5,853	-	5,595	-	-	5,595	-
	EL POTRERO	10,172	10,172	-	-	-	9,773	9,773	-	-	-
	LA GLORIA	10,068	-	-	10,068	-	9,491	-	-	9,491	-
	LA PROVIDENCIA	5,062	-	-	5,062	-	4,538	-	-	4,538	-
	MAHUIXTLÁN	1,919	-	-	1,919	-	2,091	-	-	2,091	-
	NVO. SAN FCO (NARANJAL)	2,873	-	-	2,873	-	761	-	-	761	-
	SAN CRISTÓBAL	10,739	10,739	-	-	-	11,346	11,346	-	-	-
	SAN GABRIEL	-	-	-	-	-	668	-	-	668	-
	SAN JOSÉ DE ABAJO	2,869	-	-	2,869	-	3,052	-	-	3,052	-
	SAN MIGUELITO	2,586	-	-	2,586	-	2,735	-	-	2,735	-
	SAN NICOLÁS	3,825	3,825	-	-	-	3,067	3,067	-	-	-
	SAN PEDRO	6,065	-	-	6,065	-	5,401	-	-	5,401	-
	TRES VALLES	7,818	7,818	-	-	-	9,546	9,546	-	-	-
ZAPOAPITA - PÁNUCO	6,107	-	-	6,107	-	5,035	-	-	5,035	-	
TOTAL NACIONAL		265,222	86,132	12,556	166,535	0	252,905	78,520	7,899	166,486	-

NOTAS:

1/ Se presenta información al 6 de marzo de 2010.

INFORMACIÓN DE AZÚCAR POR CLASE - AVANCE ACUMULADO A LA SEMANA 23

INGENIO	INGENIO	ZAFRA 2010/11					ZAFRA 2009/10 ^{1/}				
		Azúcar Física Real	Azúcar Refinada	Azúcar Blanco Esp.	Azúcar Estándar	Azúcar Mascabado	Azúcar Física Real	Azúcar Refinada	Azúcar Blanco Esp.	Azúcar Estándar	Azúcar Mascabado
		(Ton)	(Ton)	(Ton)	(Ton)	(Ton)	(Ton)	(Ton)	(Ton)	(Ton)	(Ton)
CAMPECHE	LA JOYA	15,197	---	---	15,197	---	16,597	---	---	16,597	---
COLIMA	QUESERIA	70,880	---	10,250	60,630	---	60,942	---	4,178	56,764	---
CHIAPAS	HUIXTLA	73,065	---	---	73,065	---	66,206	---	---	66,206	---
	PUJILTIC (CIA. LA FE)	123,128	---	---	123,128	---	102,633	---	---	102,633	---
JALISCO	BELLAVISTA	32,311	---	---	32,311	---	24,929	---	---	24,929	---
	JOSE MA. MARTINEZ (TALA)	107,584	---	206	107,378	---	111,465	---	3,911	107,554	---
	JOSÉ MARÍA MORELOS	31,421	---	---	31,421	---	18,794	---	---	18,794	---
	MELCHOR OCAMPO	65,439	---	---	65,439	---	54,902	---	---	54,902	---
	SAN FCO. AMECA	70,020	---	62,592	7,428	---	62,609	---	56,165	6,444	---
TAMAZULA	93,598	93,598	---	---	---	76,461	76,461	---	---	---	
MICHOACÁN	LÁZARO CÁRDENAS	19,899	3,559	---	16,340	---	14,894	---	---	14,894	---
	PEDERNALES	18,637	---	18,637	---	---	11,940	---	11,940	---	---
	SANTA CLARA	37,348	---	---	37,348	---	21,983	---	---	21,983	---
MORELOS	CASASANO (LA ABEJA)	39,561	---	---	39,561	---	31,104	---	---	31,104	---
	EMILIANO ZAPATA	89,838	---	---	89,838	---	82,034	---	---	82,034	---
NAYARIT	EL MOLINO	43,308	---	---	43,308	---	28,290	---	---	28,040	250
	PUGA	68,386	60,698	---	7,687	---	45,989	40,220	---	5,770	---
OAXACA	A. LÓPEZ MATEOS	108,519	108,519	---	---	---	74,708	74,708	---	---	---
	EL REFUGIO	30,122	---	---	30,122	---	17,371	---	---	17,372	---
	P. MACHADO (LA MARGARITA)	48,895	---	---	48,895	---	39,572	---	---	39,572	---
PUEBLA	ATENCINGO	117,406	---	---	117,406	---	109,388	---	---	109,388	---
	CALIPAM	12,502	---	---	12,502	---	5,466	---	---	5,466	---
QUINTANA ROO	SN. RAFAEL DE PUCTÉ	89,087	---	325	88,763	---	52,589	---	122	52,467	---
SAN LUIS POTOSÍ	ALIANZA POPULAR	79,746	---	---	79,746	---	40,069	---	---	40,069	---
	PLAN DE AYALA	76,876	76,876	---	---	---	24,878	24,878	---	---	---
	PLAN DE SAN LUIS	76,715	59,293	---	17,422	---	34,292	34,292	---	---	---
	SAN MIGUEL DEL NARANJO	116,198	9,506	1,549	105,143	---	67,810	---	60	67,750	---

Continúa...

NOTAS:

1/ Se presenta información al 6 de marzo de 2010.

INFORMACIÓN DE AZÚCAR POR CLASE - AVANCE ACUMULADO A LA SEMANA 23

INGENIO	INGENIO	ZAFRA 2010/11					ZAFRA 2009/10 ^{1/}				
		Azúcar Física Real	Azúcar Refinada	Azúcar Blanco Esp.	Azúcar Estándar	Azúcar Mascabado	Azúcar Física Real	Azúcar Refinada	Azúcar Blanco Esp.	Azúcar Estándar	Azúcar Mascabado
		(Ton)	(Ton)	(Ton)	(Ton)	(Ton)	(Ton)	(Ton)	(Ton)	(Ton)	(Ton)
SINALOA	EL DORADO	21,776	---	---	21,776	---	16,657	---	---	16,657	---
	LA PRIMAVERA	32,453	---	---	32,453	---	25,228	---	---	25,228	---
	LOS MOCHIS	23,572	23,572	---	---	---	---	---	---	---	---
TABASCO	AZSUREMEX - TENOSIQUE	3,497	---	---	3,497	---	2,446	---	---	2,446	---
	PDTE. BENITO JUÁREZ	19,032	11,820	6,472	740	---	24,909	20,815	---	4,094	---
	SANTA ROSALIA	1,907	---	---	1,907	---	7,203	---	---	7,203	---
TAMAULIPAS	A. SÁENZ GARZA	85,641	68,343	---	17,298	---	64,177	64,177	---	---	---
	EL MANTE	71,447	71,447	---	---	---	42,807	42,807	---	---	---
VERACRUZ	CTRAL. MOTZORONGO	91,713	---	---	61,330	30,383	64,592	---	---	64,592	---
	CTRAL. PROGRESO	49,031	---	---	49,031	---	36,472	---	---	36,472	---
	CONSTANCIA	60,396	---	---	60,396	---	43,654	---	---	43,654	---
	CUATOTOLAPAM	21,441	---	---	21,441	---	25,638	---	---	25,638	---
	EL CARMEN	33,084	33,084	---	---	---	25,422	25,422	---	---	---
	EL HIGO	84,261	---	---	84,261	---	55,460	---	---	55,460	---
	EL MODELO	42,123	---	---	42,123	---	55,573	---	---	55,573	---
	EL POTRERO	91,151	91,151	---	---	---	78,368	78,368	---	---	---
	LA CONCEPCIÓN	---	---	---	---	---	1,416	---	---	1,416	---
	LA GLORIA	107,303	---	---	107,303	---	106,517	---	---	106,517	---
	LA PROVIDENCIA	49,023	---	---	49,023	---	45,050	---	---	45,050	---
	MAHUIXTLÁN	25,235	---	---	25,235	---	15,511	---	---	15,511	---
	NVO. SAN FCO (NARANJAL)	15,402	---	---	15,402	---	13,618	---	---	13,618	---
	SAN CRISTÓBAL	72,582	72,582	---	---	---	114,418	114,418	---	---	---
	SAN GABRIEL	---	---	---	---	---	2,266	---	---	2,266	---
	SAN JOSÉ DE ABAJO	35,921	---	---	35,921	---	24,951	---	---	24,951	---
	SAN MIGUELITO	27,311	---	---	27,311	---	19,136	---	---	19,136	---
	SAN NICOLÁS	41,527	41,527	---	---	---	29,845	29,845	---	---	---
	SAN PEDRO	30,605	---	---	30,605	---	21,789	---	---	21,789	---
	TRES VALLES	138,508	138,508	---	---	---	116,940	116,940	---	---	---
ZAPOAPITA - PÁNUCO	77,876	---	---	77,876	---	55,106	---	---	55,106	---	
TOTAL NACIONAL		3,109,505	964,084	100,031	2,015,007	30,383	2,433,083	743,351	76,375	1,613,108	250

NOTAS: 1/ Se presenta información al 6 de marzo de 2010.

REPORTE DE AVANCE DE PRODUCCIÓN DE CAÑA Y AZÚCAR

Ciclo azucarero 2010/11

Reporte No. 18

SEMANA NO. 23

Período del 27 Feb. al 5 Mar 2011

Días acumulados de zafra: 131

INFORMACIÓN DE AZÚCAR POR CLASE - PRESENTACIÓN POR ESTADO
REPORTE DE LA SEMANA 23

ESTADO	ZAFRA 2010/11					ZAFRA 2009/10 ^{1/}				
	Azúcar Física Real	Azúcar Refinada	Azúcar Blanco Esp.	Azúcar Estándar	Azúcar Mascabado	Azúcar Física Real	Azúcar Refinada	Azúcar Blanco Esp.	Azúcar Estándar	Azúcar Mascabado
	(Ton)	(Ton)	(Ton)	(Ton)	(Ton)	(Ton)	(Ton)	(Ton)	(Ton)	(Ton)
CAMPECHE	2,551	-	-	2,551	-	2,743	-	-	2,743	-
CHIAPAS	13,333	---	---	13,333	---	12,716	---	---	12,716	---
COLIMA	4,291	-	3,267	1,023	-	5,025	-	-	5,025	-
JALISCO	32,703	6,005	5,685	21,014	---	32,859	6,156	5,859	20,844	---
MICHOACÁN	7,773	812	2,115	4,846	---	6,298	---	1,953	4,346	---
MORELOS	8,223	---	---	8,223	---	9,093	---	---	9,093	---
NAYARIT	10,891	6,718	---	4,173	---	11,306	5,427	---	5,879	---
OAXACA	13,331	6,854	---	6,477	---	12,685	6,507	---	6,178	---
PUEBLA	9,081	---	---	9,081	---	7,894	---	---	7,894	---
QUINTANA ROO	6,714	-	-	6,714	-	5,858	-	87	5,771	-
SAN LUIS POTOSÍ	23,719	12,999	176	10,545	---	20,369	9,640	---	10,729	---
SINALOA	12,499	5,519	---	6,979	---	6,793	---	---	6,793	---
TABASCO	7,265	3,107	1,313	2,844	---	8,723	4,442	---	4,281	---
TAMAULIPAS	9,131	9,131	---	---	---	9,676	9,676	---	---	---
VERACRUZ	103,719	34,987	---	68,731	---	100,867	36,673	---	64,194	---
TOTAL NACIONAL	265,222	86,132	12,556	166,535	---	252,905	78,520	7,899	166,486	---

NOTAS:

1/ Se presenta información al 6 de marzo de 2010.

INFORMACIÓN DE AZÚCAR POR CLASE - AVANCE ACUMULADO A LA SEMANA 23

ESTADO	ZAFRA 2010/11					ZAFRA 2009/10 ^{1/}				
	Azúcar Física Real	Azúcar Refinada	Azúcar Blanco Esp.	Azúcar Estándar	Azúcar Mascabado	Azúcar Física Real	Azúcar Refinada	Azúcar Blanco Esp.	Azúcar Estándar	Azúcar Mascabado
	(Ton)	(Ton)	(Ton)	(Ton)	(Ton)	(Ton)	(Ton)	(Ton)	(Ton)	(Ton)
CAMPECHE	15,197	---	---	15,197	---	16,597	---	---	16,597	---
CHIAPAS	196,193	---	---	196,193	---	168,838	---	---	168,838	---
COLIMA	70,880	---	10,250	---	---	60,942	---	4,178	56,764	---
JALISCO	400,373	93,598	62,798	243,977	---	349,161	76,461	60,076	212,623	---
MICHOACÁN	75,884	3,559	18,637	53,688	---	48,816	---	11,940	36,877	---
MORELOS	129,399	---	---	129,399	---	113,138	---	---	113,138	---
NAYARIT	111,693	60,698	---	50,995	---	74,279	40,220	---	33,810	250
OAXACA	187,536	108,519	---	---	---	131,651	74,708	---	56,944	---
PUEBLA	129,908	---	---	129,908	---	114,854	---	---	114,854	---
QUINTANA ROO	89,087	---	325	88,763	---	52,589	---	122	52,467	---
SAN LUIS POTOSÍ	349,535	145,675	1,549	202,311	---	167,048	59,169	60	107,819	---
SINALOA	77,801	23,572	---	54,229	---	41,885	---	---	41,885	---
TABASCO	24,436	11,820	6,472	6,144	---	34,558	20,815	---	13,743	---
TAMAULIPAS	157,089	139,790	---	17,298	---	106,984	106,984	---	---	---
VERACRUZ	1,094,494	376,853	---	687,258	30,383	951,742	364,993	---	586,749	---
TOTAL NACIONAL	3,109,505	964,083	100,031	2,015,007	30,383	2,433,083	743,351	76,375	1,613,108	250

NOTAS:

1/ Se presenta información al 6 de marzo de 2010.

REPORTE DE AVANCE DE PRODUCCIÓN DE CAÑA Y AZÚCAR

Ciclo azucarero 2010/11

Reporte No. 18

SEMANA NO. 23

Período del 27 Feb. al 5 Mar 2011

Días acumulados de zafra: 131

INFORMACIÓN DE AZÚCAR POR CLASE - PRESENTACIÓN POR CONSORCIO - REPORTE DE LA SEMANA 23

CONSORCIO	ZAFRA 2010/11					ZAFRA 2009/10 ^{1/}				
	Azúcar Física Real	Azúcar Refinada	Azúcar Blanco Esp.	Azúcar Estándar	Azúcar Mascabado	Azúcar Física Real	Azúcar Refinada	Azúcar Blanco Esp.	Azúcar Estándar	Azúcar Mascabado
	(Ton)	(Ton)	(Ton)	(Ton)	(Ton)	(Ton)	(Ton)	(Ton)	(Ton)	(Ton)
BETA SAN MIGUEL	29,878	999	8,922	19,957	---	29,706	---	5,946	23,760	---
AZUCARERO MÉXICO	19,806	3,919	1,519	14,368	---	20,757	4,442	---	16,316	---
MOTZORONGO	9,300	---	---	9,300	---	8,458	---	---	8,458	---
PORRES	14,804	---	---	14,804	---	13,056	---	---	13,056	---
PROM. IND. AZUCARERA	14,672	14,672	---	---	---	16,053	16,053	---	---	---
SÁENZ	15,136	15,136	---	---	---	15,832	15,832	---	---	---
GPO. AZUCAR. DEL TRÓPICO	12,619	---	---	12,619	---	12,234	---	---	12,234	---
PUGA	6,793	6,718	-	76	-	6,758	5,427	-	1,331	-
PERNO	2,869	-	-	2,869	-	3,052	-	-	3,052	-
FANJUL	3,825	3,825	-	-	-	3,067	3,067	-	-	-
FEESA	61,181	27,700	---	33,481	---	60,210	27,097	---	33,113	---
GARCÍA GONZÁLEZ	5,715	2,434	---	3,281	---	3,701	2,940	---	761	---
LA MARGARITA	14,725	---	---	14,725	---	13,560	---	---	13,560	---
SANTOS	18,674	5,211	2,115	11,348	---	17,404	3,662	1,953	11,789	---
ZUCARMEX	24,710	---	---	24,710	---	24,509	---	---	24,509	---
MENCHACA	4,097	-	-	4,097	-	4,548	-	-	4,548	-
JIMÉNEZ SAINZ	899	-	-	899	-	-	-	-	-	-
LOS MOCHIS	5,519	5,519	-	-	-	-	-	-	-	-
TOTAL NACIONAL	265,222	86,132	12,556	166,535	---	252,905	78,520	7,899	166,486	---

NOTAS: 1/ Se presenta información al 6 de marzo de 2010.

INFORMACIÓN DE AZÚCAR POR CLASE - AVANCE ACUMULADO A LA SEMANA 23

CONSORCIO	ZAFRA 2010/11					ZAFRA 2009/10 ^{1/}				
	Azúcar Física Real	Azúcar Refinada	Azúcar Blanco Esp.	Azúcar Estándar	Azúcar Mascabado	Azúcar Física Real	Azúcar Refinada	Azúcar Blanco Esp.	Azúcar Estándar	Azúcar Mascabado
	(Ton)	(Ton)	(Ton)	(Ton)	(Ton)	(Ton)	(Ton)	(Ton)	(Ton)	(Ton)
BETA SAN MIGUEL	408,488	9,506	74,716	324,267	---	294,807	---	60,525	234,283	---
AZUCARERO MÉXICO	168,291	15,379	6,678	146,235	---	167,925	20,815	3,911	143,199	---
MOTZORONGO	121,835	---	---	91,451	30,383	81,964	---	---	81,965	---
PORRES	141,017	---	---	141,017	---	109,978	---	---	109,978	---
PROM. IND. AZUCARERA	247,027	247,027	---	---	---	191,648	191,648	---	---	---
SÁENZ	250,686	233,388	---	17,298	---	183,445	183,445	---	---	---
GPO. AZUCAR. DEL TRÓPICO	122,500	---	---	122,500	---	123,114	---	---	123,114	---
PUGA	68,386	60,698	---	7,687	---	45,989	40,220	---	5,770	---
PERNO	35,921	---	---	35,921	---	24,951	---	---	24,951	---
FANJUL	41,527	41,527	---	---	---	29,845	29,845	---	---	---
FEESA	637,132	223,027	---	414,105	---	588,158	227,078	---	361,079	---
GARCÍA GONZÁLEZ	60,988	33,084	---	27,903	---	44,506	25,422	---	19,085	---
LA MARGARITA	175,803	---	---	175,803	---	131,149	---	---	131,149	---
SANTOS	229,011	76,876	18,637	133,498	---	129,719	24,878	11,940	92,901	---
ZUCARMEX	330,516	---	---	330,516	---	253,733	---	---	253,733	---
MENCHACA	43,308	---	---	43,308	---	28,290	---	---	28,040	250
JIMÉNEZ SAINZ	3,497	---	---	3,497	---	2,446	---	---	2,446	---
LA CONCEPCIÓN	---	---	---	---	---	1,416	---	---	1,416	---
LOS MOCHIS	23,572	23,572	---	---	---	---	---	---	---	---
TOTAL NACIONAL	3,109,505	964,083	100,031	2,015,007	30,383	2,433,083	743,351	76,375	1,613,108	250

NOTAS: 1/ Se presenta información al 6 de marzo de 2010.