



**Primer Estimado de Producción de Caña y Azúcar  
Zafra 2012/13  
Actualizado con datos al 24 de Octubre de 2012**

Superficie industrializable	Caña Industrializable	Rendimiento Industrializable	Azúcar a producir	Rendimiento de fábrica	Azúcar Refinada	Azúcar Estándar	Azúcar Blanco Especial	Azúcar Mascabado
Has.	Tons.	Tons./Ha.	Tons.	%	Tons.	Tons.	Tons.	Tons.
719,601	49,858,532	69.29	5,668,062	11.37	1,970,873	3,396,234	300,955	0

# COMITÉ NACIONAL PARA EL DESARROLLO SUSTENTABLE DE LA CAÑA DE AZÚCAR



## Primer Estimado de Producción de Caña y Azúcar - Zafra 2012/13 Información por Ingenio

INGENIO	Superficie industrializable	Caña Industrializable	Rendimiento Industrializable	Azúcar a producir	Rendimiento de fábrica	Azúcar Refinada	Azúcar Estándar	Azúcar Blanco Especial	Azúcar Mascabado
	Has.	Tons.	Tons./Ha.	Tons.	%	Tons.	Tons.	Tons.	Tons.
<b>TOTALES</b>	<b>719,601</b>	<b>49,858,532</b>	<b>69.29</b>	<b>5,668,062</b>	<b>11.37</b>	<b>1,970,873</b>	<b>3,396,234</b>	<b>300,955</b>	<b>0</b>
CALIPAM	1,974	190,853	96.66	18,540	9.71	0	18,540	0	0
PEDERNALES	3,424	311,573	90.99	35,100	11.27	0	0	35,100	0
AZSUREMEX - TENOSIQUE	3,438	190,063	55.29	16,899	8.89	0	16,899	0	0
LÁZARO CÁRDENAS	3,608	300,730	83.36	36,088	12.00	20,000	16,088	0	0
A. REGIONAL (LA PRIMAVERA)	4,528	411,984	90.99	37,649	9.14	0	37,649	0	0
MAHUIXTLAN	5,053	394,957	78.16	44,928	11.38	0	44,928	0	0
BELLAVISTA	5,266	399,626	75.88	45,656	11.42	0	45,656	0	0
CASASANO (LA ABEJA)	5,340	601,991	112.73	83,376	13.85	0	83,376	0	0
SAN MIGUELITO	5,627	460,000	81.75	49,680	10.80	0	49,680	0	0
EL REFUGIO	6,357	364,647	57.36	39,921	10.95	0	39,921	0	0
SANTA CLARA	7,014	550,000	78.41	63,800	11.60	0	63,800	0	0
ELDORADO	7,742	553,000	71.43	56,185	10.16	0	56,185	0	0
SAN JOSÉ DE ABAJO	7,998	516,031	64.52	56,676	10.98	0	56,676	0	0
LOS MOCHIS	8,339	659,072	79.04	59,317	9.00	59,317	0	0	0

Información con cifras al 24 de octubre de 2012

Continúa...

# COMITÉ NACIONAL PARA EL DESARROLLO SUSTENTABLE DE LA CAÑA DE AZÚCAR



## Primer Estimado de Producción de Caña y Azúcar - Zafra 2012/13 Información por Ingenio

INGENIO	Superficie industrializable	Caña Industrializable	Rendimiento Industrializable	Azúcar a producir	Rendimiento de fábrica	Azúcar Refinada	Azúcar Estándar	Azúcar Blanco Especial	Azúcar Mascabado
	Has.	Tons.	Tons./Ha.	Tons.	%	Tons.	Tons.	Tons.	Tons.
<b>TOTALES</b>	<b>719,601</b>	<b>49,858,532</b>	<b>69.29</b>	<b>5,668,062</b>	<b>11.37</b>	<b>1,970,873</b>	<b>3,396,234</b>	<b>300,955</b>	<b>0</b>
MELCHOR OCAMPO	8,361	868,946	103.93	102,080	11.75	0	102,080	0	0
EL CARMEN	8,648	585,340	67.69	59,469	10.16	59,469	0	0	0
NUEVO SAN FRANCISCO	8,847	482,912	54.59	44,102	9.13	0	44,102	0	0
EL MOLINO	9,284	651,332	70.16	82,799	12.71	0	82,799	0	0
SANTA ROSALIA	9,318	516,849	55.47	55,544	10.75	0	55,544	0	0
JOSÉ MARÍA MORELOS	9,522	685,151	71.95	76,908	11.22	0	76,908	0	0
CUATOTOLAPAM	10,000	500,868	50.09	51,114	10.21	0	51,114	0	0
EL MODELO	10,783	1,009,658	93.63	112,072	11.10	0	112,072	0	0
LA JOYA	11,029	600,000	54.40	67,968	11.33	0	67,968	0	0
EMILIANO ZAPATA	11,578	1,291,671	111.56	169,842	13.15	0	169,842	0	0
TAMAZULA	12,119	1,296,443	106.98	159,161	12.28	159,161	0	0	0
CONSTANCIA	12,514	690,442	55.17	75,466	10.93	0	75,466	0	0
LA PROVIDENCIA	12,599	815,000	64.69	92,095	11.30	0	92,095	0	0
QUESERIA	12,657	940,443	74.30	106,486	11.32	0	53,243	53,243	0

Información con cifras al 24 de octubre de 2012

Continúa...

# COMITÉ NACIONAL PARA EL DESARROLLO SUSTENTABLE DE LA CAÑA DE AZÚCAR



## Primer Estimado de Producción de Caña y Azúcar - Zafra 2012/13 Información por Ingenio

INGENIO	Superficie industrializable	Caña Industrializable	Rendimiento Industrializable	Azúcar a producir	Rendimiento de fábrica	Azúcar Refinada	Azúcar Estándar	Azúcar Blanco Especial	Azúcar Mascabado
	Has.	Tons.	Tons./Ha.	Tons.	%	Tons.	Tons.	Tons.	Tons.
<b>TOTALES</b>	<b>719,601</b>	<b>49,858,532</b>	<b>69.29</b>	<b>5,668,062</b>	<b>11.37</b>	<b>1,970,873</b>	<b>3,396,234</b>	<b>300,955</b>	<b>0</b>
CENTRAL PROGRESO	12,994	780,000	60.03	97,086	12.45	0	97,086	0	0
LA MARGARITA	13,733	763,633	55.60	91,756	12.02	0	91,756	0	0
HUIXTLA	13,744	1,154,460	84.00	118,909	10.30	0	118,909	0	0
SAN FRANCISCO AMECA	13,909	1,050,033	75.49	124,950	11.90	0	12,495	112,455	0
EL MANTE	14,513	930,000	64.08	99,510	10.70	99,510	0	0	0
PÁNUCO (ZAPOAPITA)	14,633	1,092,592	74.67	126,349	11.56	0	126,349	0	0
EL HIGO	14,820	1,066,250	71.95	117,148	10.99	0	117,148	0	0
SAN NICOLAS	15,220	1,089,000	71.55	118,930	10.92	118,930	0	0	0
ATENCINGO	15,636	1,709,800	109.35	219,025	12.81	0	219,025	0	0
PUJILTIC (CIA. LA FE)	15,942	1,456,268	91.35	179,792	12.35	0	179,792	0	0
PLAN DE AYALA	16,557	861,331	52.02	94,610	10.98	94,610	0	0	0
SAN PEDRO	16,811	1,240,000	73.76	129,977	10.48	0	129,977	0	0
ALIANZA POPULAR	16,960	909,986	53.66	106,239	11.67	0	106,239	0	0
LA GLORIA	17,400	1,500,000	86.21	177,225	11.81	0	177,225	0	0

Información con cifras al 24 de octubre de 2012

Continúa...

# COMITÉ NACIONAL PARA EL DESARROLLO SUSTENTABLE DE LA CAÑA DE AZÚCAR



## Primer Estimado de Producción de Caña y Azúcar - Zafra 2012/13 Información por Ingenio

INGENIO	Superficie industrializable	Caña Industrializable	Rendimiento Industrializable	Azúcar a producir	Rendimiento de fábrica	Azúcar Refinada	Azúcar Estándar	Azúcar Blanco Especial	Azúcar Mascabado
	Has.	Tons.	Tons./Ha.	Tons.	%	Tons.	Tons.	Tons.	Tons.
<b>TOTALES</b>	<b>719,601</b>	<b>49,858,532</b>	<b>69.29</b>	<b>5,668,062</b>	<b>11.37</b>	<b>1,970,873</b>	<b>3,396,234</b>	<b>300,955</b>	<b>0</b>
PLAN DE SAN LUIS	17,701	1,078,000	60.90	129,360	12.00	129,360	0	0	0
CENTRAL MOTZORONGO	17,916	1,167,803	65.18	129,294	11.07	0	129,294	0	0
PUGA	18,281	1,265,175	69.21	149,985	11.85	132,614	0	17,372	0
AARÓN SÁENZ GARZA	18,510	1,200,000	64.83	132,000	11.00	132,000	0	0	0
SAN MIGUEL DEL NARANJO	20,502	1,137,835	55.50	136,913	12.03	71,350	65,563	0	0
PRESIDENTE BENITO JUÁREZ	20,902	1,140,004	54.54	126,667	11.11	88,667	6,333	31,667	0
EL POTRERO	22,768	1,625,000	71.37	188,858	11.62	188,858	0	0	0
TALA (JOSE MA. MARTINEZ)	23,484	1,878,870	80.00	220,467	11.73	0	210,467	10,000	0
ADOLFO LÓPEZ MATEOS	23,855	1,362,919	57.13	158,125	11.60	158,125	0	0	0
SAN RAFAEL DE PUCTÉ	24,515	1,343,796	54.82	137,061	10.20	0	95,943	41,118	0
TRES VALLES	31,687	1,737,092	54.82	203,307	11.70	203,307	0	0	0
SAN CRISTOBAL	43,645	2,479,104	56.80	255,596	10.31	255,596	0	0	0

Información con cifras al 24 de octubre de 2012

# COMITÉ NACIONAL PARA EL DESARROLLO SUSTENTABLE DE LA CAÑA DE AZÚCAR



**Comportamiento Histórico de Superficie Cortada y Rendimiento en Campo**  
**Zafras 1969/70 a 2012/13<sup>e</sup>**

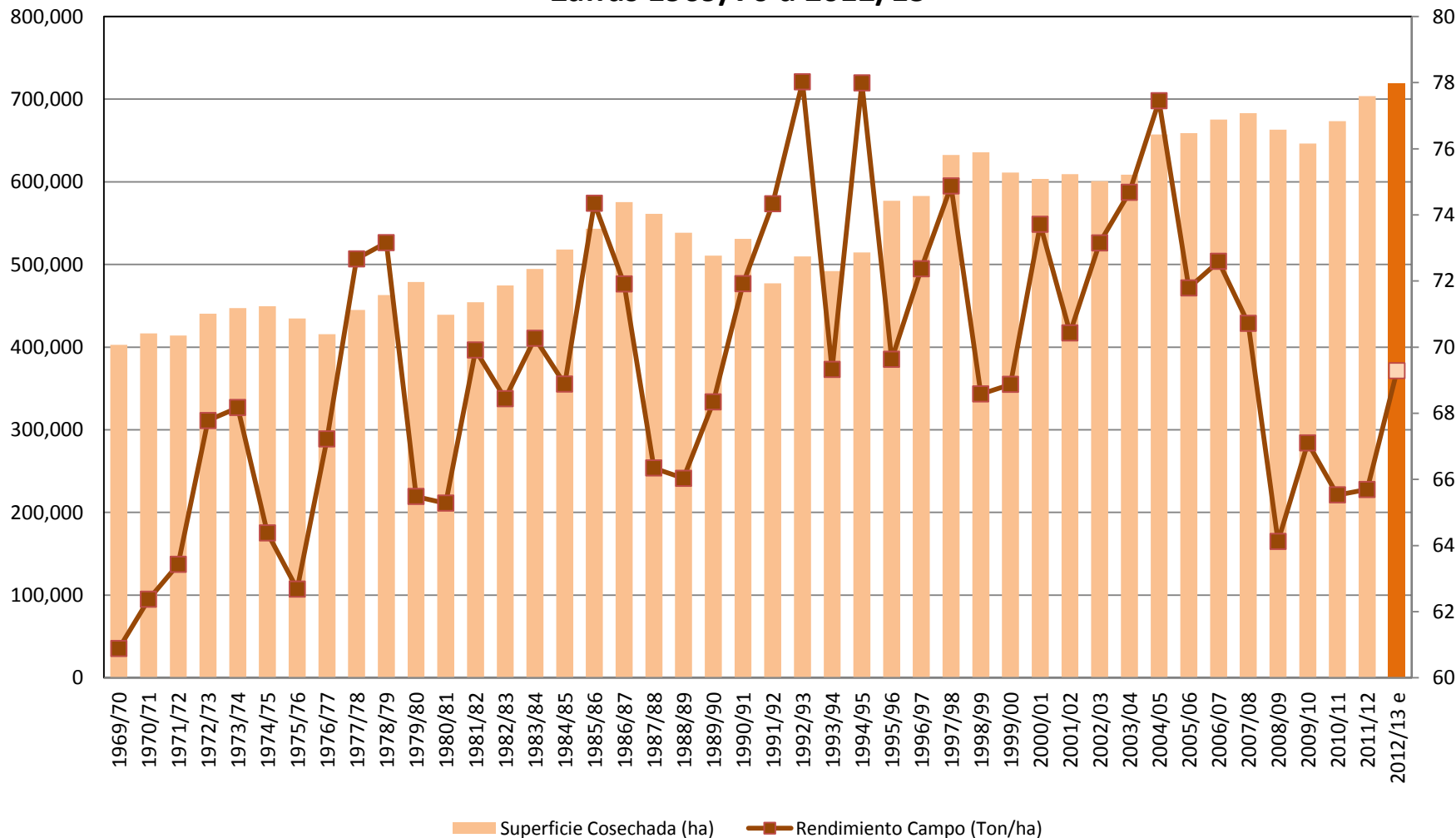

# COMITÉ NACIONAL PARA EL DESARROLLO SUSTENTABLE DE LA CAÑA DE AZÚCAR



**Comportamiento Histórico de Caña Molida Bruta y Rendimiento en Campo  
zafras 1969/70 a 2012/13<sup>e</sup>**

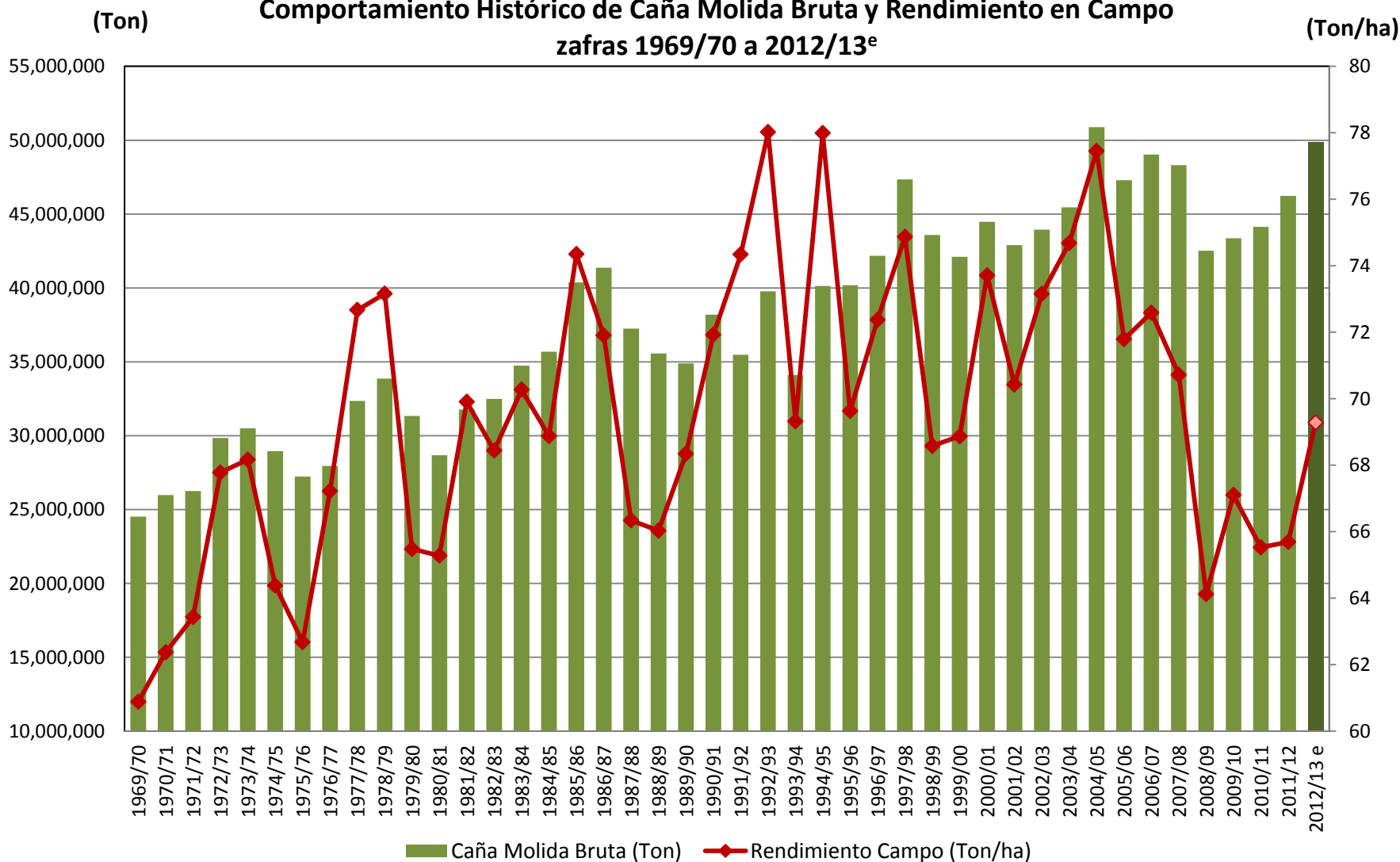

# COMITÉ NACIONAL PARA EL DESARROLLO SUSTENTABLE DE LA CAÑA DE AZÚCAR



**Comportamiento Histórico de Azúcar Producida y Rendimiento en Fábrica**  
Zafras 1969/70 a 2012/13<sup>e</sup>

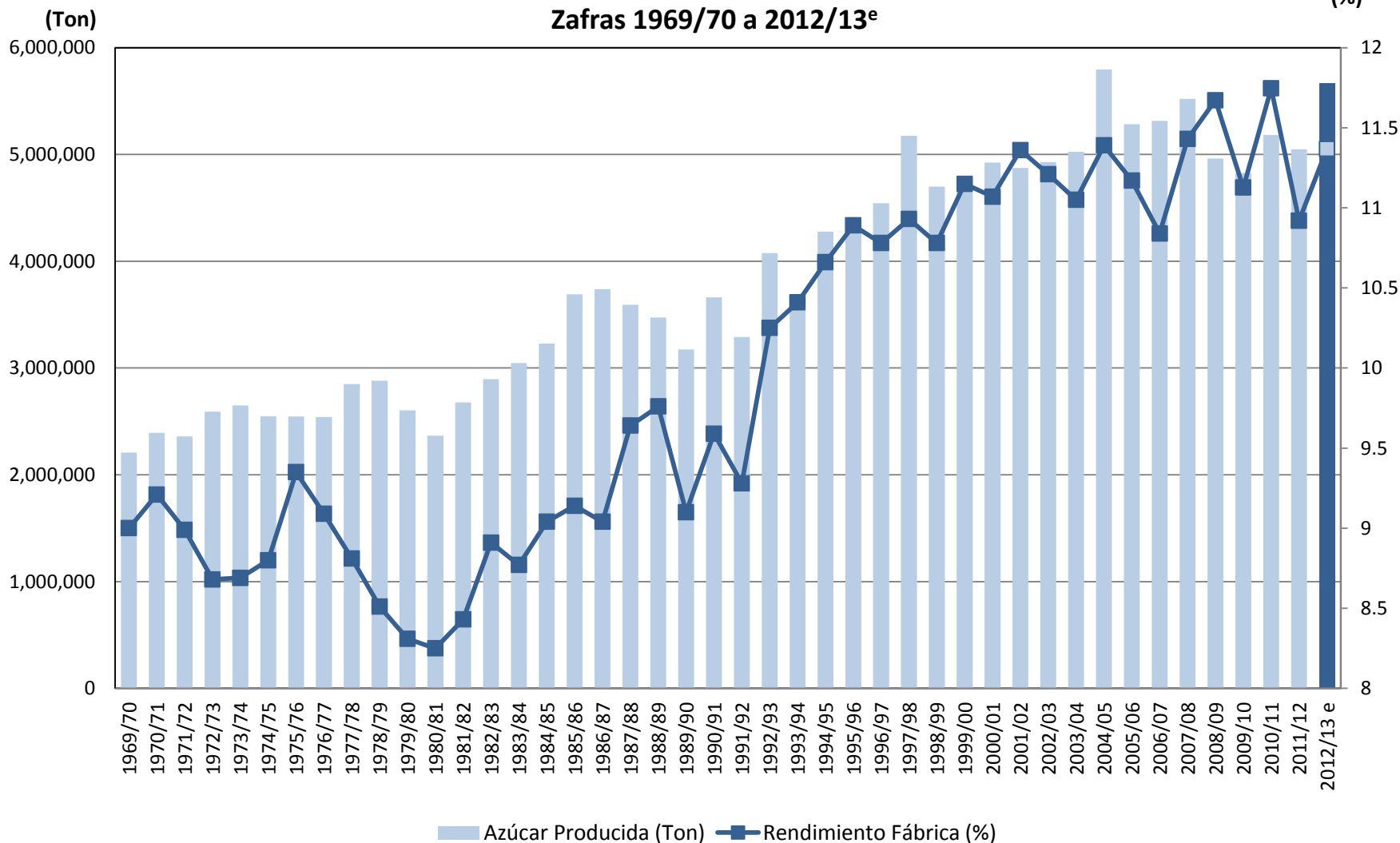



# COMITÉ NACIONAL PARA EL DESARROLLO SUSTENTABLE DE LA CAÑA DE AZÚCAR

