



## Primer Estimado de Producción de Caña y Azúcar Zafra 2011/12 Actualizado con datos al 11 de Noviembre de 2011

| Sup. Industrializable | Rend. Industrializable | Total Caña a Moler | Azúcar Real a producir | Rend. Fábrica | Azúcar Refinada  | Azúcar Estándar  | Azúcar Blanco Especial | Azúcar Mascabado |
|-----------------------|------------------------|--------------------|------------------------|---------------|------------------|------------------|------------------------|------------------|
| Has.                  | Tons./Ha.              | Tons.              | Tons.                  | %             | Tons.            | Tons.            | Tons.                  | Tons.            |
| <b>718,255</b>        | <b>63.95</b>           | <b>45,929,813</b>  | <b>5,339,462</b>       | <b>11.63</b>  | <b>1,806,796</b> | <b>3,194,021</b> | <b>338,645</b>         | <b>0.00</b>      |

Para el 1er Estimado se tienen las siguientes consideraciones:

- De 57 ingenios, se presenta el primer estimado de 54 que reportaron de la siguiente manera:
  - 53 Ingenios reportaron la información completa del primer estimado.
  - El ingenio de El Carmen entregó la información de molienda de caña y producción de azúcar, por lo que el CONADESUCA estimó la superficie industrializable del ingenio.
- 3 ingenios NO estarán realizando zafra 11/12, a saber: Independencia, La Concepción y San Gabriel, por lo que el CONADESUCA estimó con base en su primer estimado de producción 10/11, en superficie y caña, ya que se tiene conocimiento que la materia prima se cultivó en el presente ciclo cañero y se derivará a otros ingenios. Referente a la producción de azúcar, el valor se fijó en cero, para dichos ingenios.
- Se cuenta con información avalada por los CPCC de 20 ingenios (37% de los reportados).

Elaborado por el CONADESUCA con información de los Ingenios y los CPCC's de la Agroindustria Azucarera de México.

# COMITÉ NACIONAL PARA EL DESARROLLO SUSTENTABLE DE LA CAÑA DE AZÚCAR



## Primer Estimado de Producción de Caña y Azúcar - Zafra 2011/12 Información por Ingenio

| INGENIO   | Sup. Industrializable | Total Caña a Moler | Rendimiento Industrializable | Azúcar Real a producir | Rend. Fábrica | Azúcar Refinada | Azúcar Estándar | Azúcar Blanco Especial | Azúcar Mascabado |
|---|-----------------------|--------------------|------------------------------|------------------------|---------------|-----------------|-----------------|------------------------|------------------|
|   | Has.                  | Tons.              | Tons./Ha.                    | Tons.                  | %             | Tons.           | Tons.           | Tons.                  | Tons.            |
| MAQUILADORA DE CAÑA DE AZÚCAR LA CONCEPCIÓN, A. EN P. | 573                   | 35,500             | 62.00                        | 0                      | 0.00          | 0               | 0               | 0                      | 0                |
| CIA AZUCARERA INDEPENDENCIA, S. A. DE C. V.           | 1,585                 | 55,570             | 35.06                        | 0                      | 0.00          | 0               | 0               | 0                      | 0                |
| SAN GABRIEL, S. A. DE C. V.                           | 2,532                 | 129,830            | 51.29                        | 0                      | 0.00          | 0               | 0               | 0                      | 0                |
| AZSUREMEX   | 3,166                 | 160,587            | 50.71                        | 13,745                 | 8.56          | 0               | 13,745          | 0                      | 0                |
| CALIPAM, S. A. DE C. V. *                             | 1,927                 | 172,157            | 89.34                        | 17,216                 | 10.00         | 0               | 17,216          | 0                      | 0                |
| LÁZARO CÁRDENAS, S. A. DE C. V. *                     | 3,100                 | 248,030            | 80.00                        | 30,247                 | 12.19         | 8,000           | 22,247          | 0                      | 0                |
| PEDERNALES, S. A. DE C. V.                            | 3,577                 | 340,047            | 95.07                        | 39,785                 | 11.70         | 0               | 0               | 39,785                 | 0                |
| EL REFUGIO, S. A. DE C.V *                            | 6,506                 | 348,616            | 54.00                        | 40,822                 | 11.71         | 0               | 40,822          | 0                      | 0                |
| MAHUIXTLAN, S. A. DE C.V *                            | 6,160                 | 350,000            | 56.82                        | 40,250                 | 11.50         | 0               | 40,250          | 0                      | 0                |
| NUEVO SAN FRANCISCO, S.A. DE C.V. *                   | 7,862                 | 380,283            | 48.37                        | 36,127                 | 9.50          | 0               | 36,127          | 0                      | 0                |
| CENTRAL PROGRESO, S. A. DE C. V.                      | 9,958                 | 402,000            | 40.37                        | 49,086                 | 12.21         | 0               | 49,086          | 0                      | 0                |
| CIA AZUCARERA BELLAVISTA, S.A DE C. V.                | 5,565                 | 410,413            | 73.75                        | 47,645                 | 11.61         | 0               | 47,645          | 0                      | 0                |
| SAN MIGUELITO, S. A.                                  | 6,242                 | 420,000            | 67.29                        | 48,258                 | 11.49         | 0               | 48,258          | 0                      | 0                |
| IMPULSORA AZUCARERA DEL TRÓPICO (Antes La Joya)       | 8,999                 | 424,290            | 47.15                        | 50,746                 | 11.96         | 0               | 50,746          | 0                      | 0                |
| SAN JOSÉ DE ABAJO, S. A. DE C. V. *                   | 8,461                 | 464,268            | 54.87                        | 54,954                 | 11.84         | 0               | 54,954          | 0                      | 0                |

Información con cifras al 11 de noviembre de 2011

\* NOTA: 1er. Estimado avalado por el CPCC del ingenio.

Continúa...

# COMITÉ NACIONAL PARA EL DESARROLLO SUSTENTABLE DE LA CAÑA DE AZÚCAR



## Primer Estimado de Producción de Caña y Azúcar - Zafra 2011/12 Información por Ingenio

| INGENIO                                       | Sup. Industrializable | Total Caña a Moler | Rendimiento Industrializable | Azúcar Real a producir | Rend. Fábrica | Azúcar Refinada | Azúcar Estándar | Azúcar Blanco Especial | Azúcar Mascabado |
|---|-----------------------|--------------------|------------------------------|------------------------|---------------|-----------------|-----------------|------------------------|------------------|
|   | Has.                  | Tons.              | Tons./Ha.                    | Tons.                  | %             | Tons.           | Tons.           | Tons.                  | Tons.            |
| JOSÉ MA. MORELOS, S. A. DE C. V. *            | 7,366                 | 467,257            | 63.44                        | 55,137                 | 11.80         | 0               | 55,137          | 0                      | 0                |
| PROZUCAR, S. A. DE C. V. (Avance Regional)*   | 5,873                 | 481,221            | 81.94                        | 44,489                 | 9.25          | 0               | 44,489          | 0                      | 0                |
| CASASANO LA ABEJA, S. A. DE C. V. *           | 4,625                 | 486,125            | 105.12                       | 64,169                 | 13.20         | 0               | 64,169          | 0                      | 0                |
| SANTA CLARA, S. A. DE C. V. *                 | 6,603                 | 520,000            | 78.75                        | 61,360                 | 11.80         | 0               | 61,360          | 0                      | 0                |
| CIA AZUCARERA CUATOTOLAPAM, S.A DE C.V.       | 10,060                | 525,000            | 52.19                        | 56,921                 | 10.84         | 0               | 56,921          | 0                      | 0                |
| EL CARMEN, S. A. DE C. V.                     | 8,751                 | 560,000            | 64.00                        | 57,680                 | 10.30         | 57,680          | 0               | 0                      | 0                |
| LA MARGARITA S. A. DE C. V. *                 | 13,363                | 574,723            | 43.01                        | 70,485                 | 12.26         | 0               | 70,485          | 0                      | 0                |
| CIA AZUCARERA DE LOS MOCHIS, S. A.            | 7,654                 | 613,605            | 80.16                        | 58,599                 | 9.55          | 58,599          | 0               | 0                      | 0                |
| SANTA ROSALÍA DE LA CHONTALPA, S. A. DE C. V. | 10,654                | 635,000            | 59.60                        | 70,841                 | 11.16         | 0               | 70,841          | 0                      | 0                |
| CONSTANCIA, S. A. DE C. V.                    | 13,538                | 673,554            | 49.75                        | 75,438                 | 11.20         | 0               | 75,438          | 0                      | 0                |
| ALIANZA POPULAR, S. A. DE C. V.               | 16,865                | 688,749            | 40.84                        | 82,939                 | 12.04         | 0               | 82,939          | 0                      | 0                |
| EL MOLINO, S. A. DE C. V.                     | 10,529                | 694,917            | 66.00                        | 88,962                 | 12.80         | 0               | 88,962          | 0                      | 0                |
| LA PROVIDENCIA, S. A. DE C. V.                | 11,425                | 700,000            | 61.27                        | 81,550                 | 11.65         | 0               | 81,550          | 0                      | 0                |
| ELDORADO, S. A. *                             | 7,191                 | 720,000            | 100.12                       | 73,517                 | 10.21         | 0               | 73,517          | 0                      | 0                |
| PLAN DE SAN LUIS, S. A. DE C. V.              | 15,818                | 740,000            | 46.78                        | 92,596                 | 12.51         | 76,049          | 16,547          | 0                      | 0                |

Información con cifras al 11 de noviembre de 2011

\* NOTA: 1er. Estimado avalado por el CPCC del ingenio.

Continúa...

# COMITÉ NACIONAL PARA EL DESARROLLO SUSTENTABLE DE LA CAÑA DE AZÚCAR



## Primer Estimado de Producción de Caña y Azúcar - Zafra 2011/12 Información por Ingenio

| INGENIO  | Sup. Industrializable | Total Caña a Moler | Rendimiento Industrializable | Azúcar Real a producir | Rend. Fábrica | Azúcar Refinada | Azúcar Estándar | Azúcar Blanco Especial | Azúcar Mascabado |
|--|-----------------------|--------------------|------------------------------|------------------------|---------------|-----------------|-----------------|------------------------|------------------|
|  | Has.                  | Tons.              | Tons./Ha.                    | Tons.                  | %             | Tons.           | Tons.           | Tons.                  | Tons.            |
| SAN NICOLÁS, S. A. DE C. V.                                | 13,836                | 750,000            | 54.21                        | 81,832                 | 10.91         | 81,832          | 0               | 0                      | 0                |
| PLAN DE AYALA, S. A. DE C. V.                              | 16,604                | 801,566            | 48.27                        | 96,276                 | 12.01         | 96,276          | 0               | 0                      | 0                |
| EL MANTE, S. A. DE C. V. *                                 | 14,265                | 810,000            | 56.78                        | 89,191                 | 11.01         | 89,191          | 0               | 0                      | 0                |
| CIA INDUSTRIAL AZUCARERA SAN PEDRO, S.A. DE C. V. *        | 13,758                | 810,094            | 58.88                        | 86,299                 | 10.65         | 0               | 86,299          | 0                      | 0                |
| MELCHOR OCAMPO, S. A.                                      | 8,391                 | 850,000            | 101.30                       | 102,748                | 12.09         | 0               | 102,748         | 0                      | 0                |
| CENTRAL MOTZORONGO, S. A. DE C. V.                         | 17,182                | 924,726            | 53.82                        | 105,607                | 11.42         | 0               | 105,607         | 0                      | 0                |
| EL MODELO, S. A.   | 10,598                | 935,000            | 88.22                        | 106,132                | 11.35         | 0               | 106,132         | 0                      | 0                |
| PRESIDENTE BENITO JUÁREZ, S. A. DE C. V.                   | 17,737                | 960,056            | 54.13                        | 105,534                | 10.99         | 90,752          | 4,225           | 10,557                 | 0                |
| SAN FRANCISCO AMECA, S. A. DE C. V.                        | 13,070                | 1,050,000          | 80.34                        | 126,483                | 12.05         | 0               | 12,648          | 113,835                | 0                |
| CIA AZUCARERA DEL RÍO GUAYALEJO, S.A. DE C.V. (A. Sáenz) * | 18,760                | 1,100,000          | 58.64                        | 124,300                | 11.30         | 104,300         | 20,000          | 0                      | 0                |
| SAN MIGUEL DEL NARANJO, S. A. DE C. V.                     | 26,590                | 1,100,000          | 41.37                        | 136,873                | 12.44         | 123,186         | 13,687          | 0                      | 0                |
| FOMENTO AZUCARERO DEL GOLFO, S.A. DE C.V. (ZAPOAPITA)      | 14,824                | 1,116,085          | 75.29                        | 138,994                | 12.45         | 0               | 138,994         | 0                      | 0                |
| BELISARIO DOMÍNGUEZ (Huixtla), S. A. DE C. V.              | 13,862                | 1,130,000          | 81.52                        | 116,390                | 10.30         | 0               | 116,390         | 0                      | 0                |
| EMILIANO ZAPATA, S. A. DE C. V.                            | 11,085                | 1,144,133          | 103.21                       | 150,042                | 13.11         | 0               | 150,042         | 0                      | 0                |
| EL POTRERO, S. A.  | 19,519                | 1,153,388          | 59.09                        | 138,407                | 12.00         | 138,407         | 0               | 0                      | 0                |

Información con cifras al 11 de noviembre de 2011

\* NOTA: 1er. Estimado avalado por el CPCC del ingenio.

Continúa...

# COMITÉ NACIONAL PARA EL DESARROLLO SUSTENTABLE DE LA CAÑA DE AZÚCAR



## Primer Estimado de Producción de Caña y Azúcar - Zafra 2011/12 Información por Ingenio

| INGENIO  | Sup. Industrializable | Total Caña a Moler | Rendimiento Industrializable | Azúcar Real a producir | Rend. Fábrica | Azúcar Refinada  | Azúcar Estándar  | Azúcar Blanco Especial | Azúcar Mascabado |
|--|-----------------------|--------------------|------------------------------|------------------------|---------------|------------------|------------------|------------------------|------------------|
|  | Has.                  | Tons.              | Tons./Ha.                    | Tons.                  | %             | Tons.            | Tons.            | Tons.                  | Tons.            |
| QUESERÍA, S. A. DE C.V                                     | 15,522                | 1,192,072          | 76.80                        | 139,710                | 11.72         | 0                | 69,855           | 69,855                 | 0                |
| EL HIGO, S. A. DE C. V. *                                  | 16,220                | 1,200,000          | 73.98                        | 153,600                | 12.80         | 0                | 153,600          | 0                      | 0                |
| DE PUGA, S. A.   | 17,650                | 1,217,850          | 69.00                        | 146,142                | 12.00         | 131,529          | 0                | 14,613                 | 0                |
| ADOLFO LÓPEZ MATEOS, S. A. DE C. V.                        | 24,493                | 1,235,634          | 50.45                        | 148,276                | 12.00         | 148,276          | 0                | 0                      | 0                |
| TAMAZULA, S. A. DE C. V.                                   | 12,270                | 1,246,288          | 101.57                       | 153,658                | 12.33         | 153,658          | 0                | 0                      | 0                |
| LA GLORIA, S. A. *   | 16,049                | 1,350,000          | 84.12                        | 161,433                | 11.96         | 0                | 161,433          | 0                      | 0                |
| CIA AZUCARERA LA FÉ, S. A. DE C. V. *                      | 16,678                | 1,490,000          | 89.34                        | 193,700                | 13.00         | 0                | 193,700          | 0                      | 0                |
| ATENCINGO, S. A. DE C. V. *                                | 14,334                | 1,522,600          | 106.22                       | 197,162                | 12.95         | 0                | 197,162          | 0                      | 0                |
| SAN RAFAEL DE PUCTE, S. A. DE C. V.                        | 29,100                | 1,633,668          | 56.14                        | 173,169                | 10.60         | 0                | 133,169          | 40,000                 | 0                |
| JOSE MA. MARTÍNEZ, S. A. (Tala) *                          | 21,716                | 1,821,000          | 83.86                        | 214,880                | 11.80         | 0                | 164,880          | 50,000                 | 0                |
| TRES VALLES, S. A. DE C. V.                                | 37,990                | 1,890,000          | 49.75                        | 226,800                | 12.00         | 226,800          | 0                | 0                      | 0                |
| IMP. DE LA C. DEL PAPALOAPAN, S.A. DE C.V. (San Cristóbal) | 39,624                | 2,073,912          | 52.34                        | 222,261                | 10.72         | 222,261          | 0                | 0                      | 0                |
| <b>TOTAL</b>   | <b>718,255.39</b>     | <b>45,929,813</b>  | <b>63.95</b>                 | <b>5,339,462</b>       | <b>11.63</b>  | <b>1,806,796</b> | <b>3,194,021</b> | <b>338,645</b>         | <b>0</b>         |

Información con cifras al 11 de noviembre de 2011

\* NOTA: 1er. Estimado avalado por el CPCC del ingenio.

# COMITÉ NACIONAL PARA EL DESARROLLO SUSTENTABLE DE LA CAÑA DE AZÚCAR



## 1er. Estimado: Producción de caña y azúcar zafra 2011/12

Caña Industrializable (Tons.)

Azúcar a producir (Tons.)

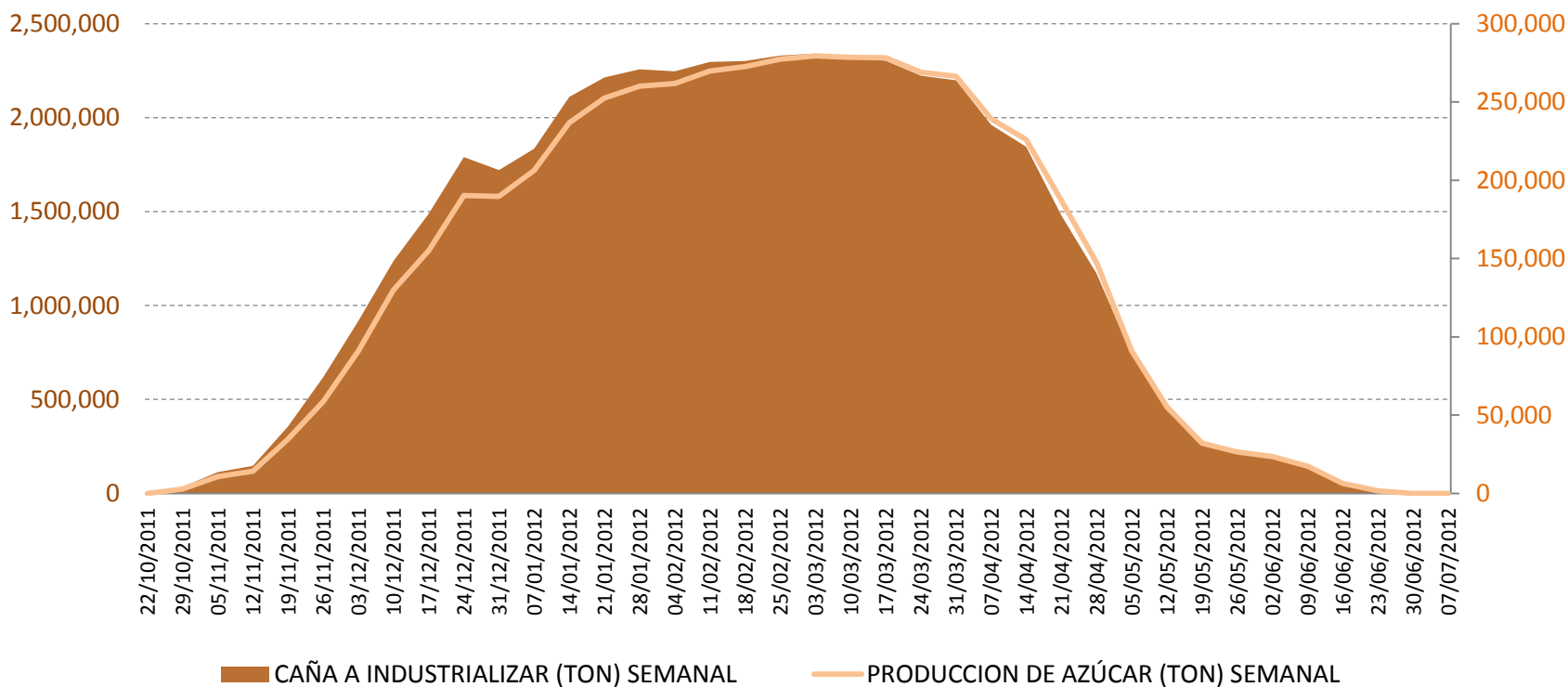

Información con cifras al 11 de noviembre de 2011.

NOTA: Se estimaron cifras de campo de 4 ingenios.

# COMITÉ NACIONAL PARA EL DESARROLLO SUSTENTABLE DE LA CAÑA DE AZÚCAR



## 1er Estimado de Producción 2011/12 - Producción de Caña Semanal y Acumulado

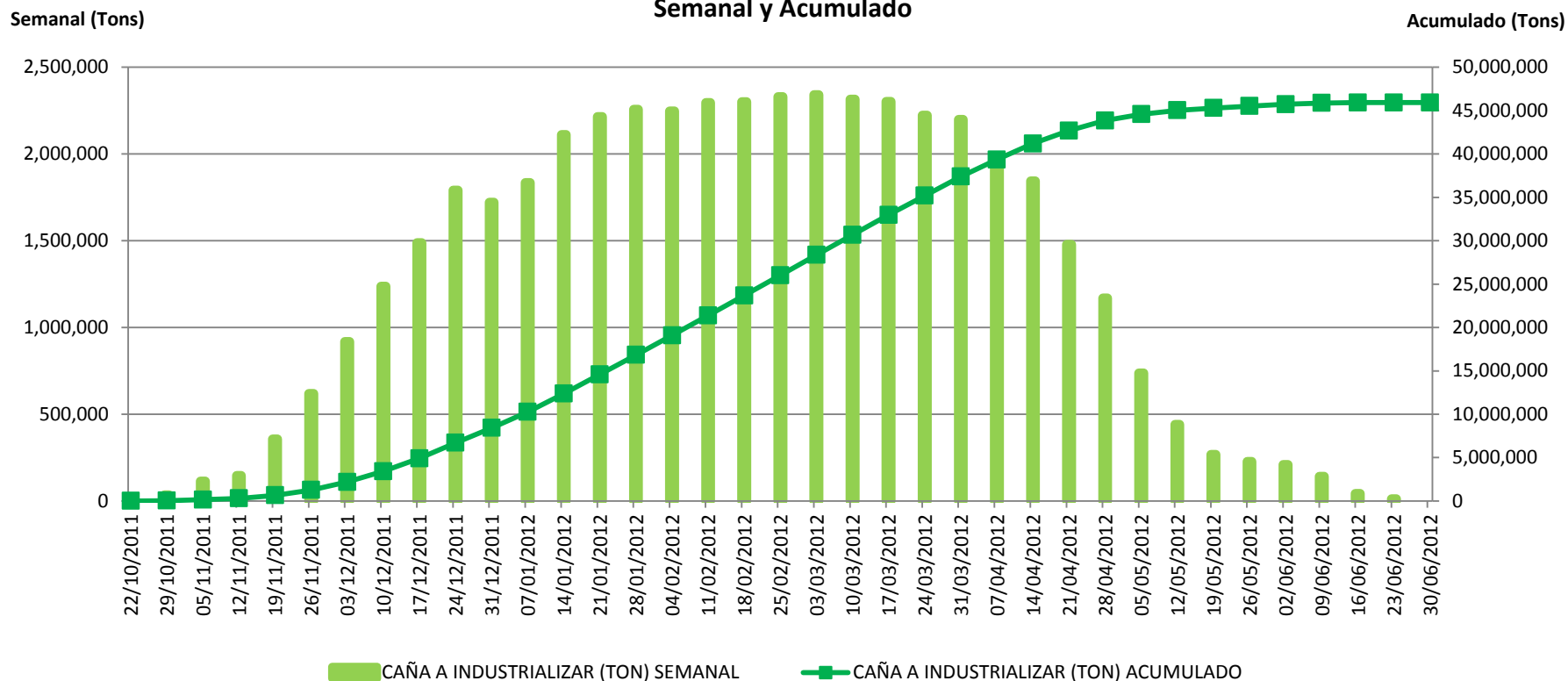

Información con cifras al 11 de noviembre de 2011.

NOTA: Se estimaron cifras de campo de 4 ingenios.

# COMITÉ NACIONAL PARA EL DESARROLLO SUSTENTABLE DE LA CAÑA DE AZÚCAR



## 1er Estimado de Producción 2011/12 - Producción de Azúcar Semanal y Acumulado

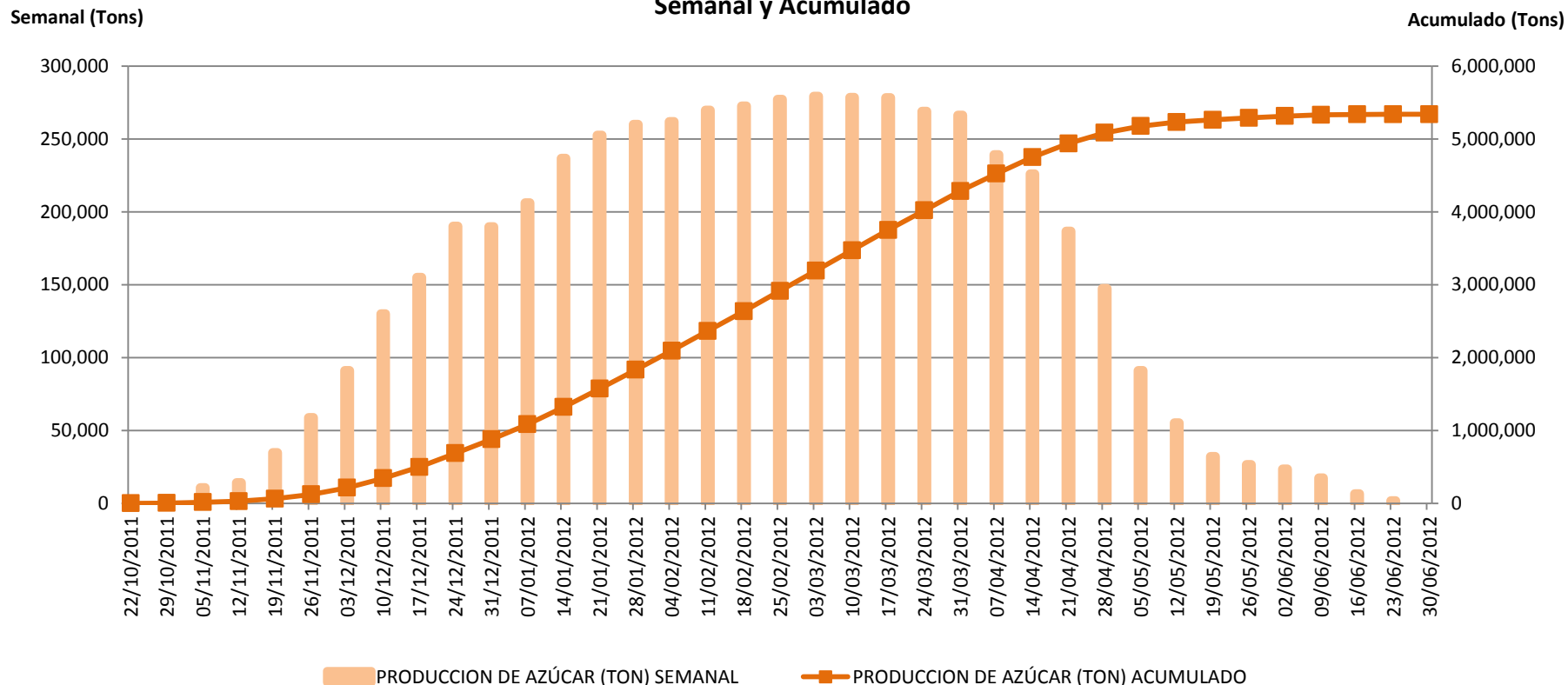

Información con cifras al 11 de noviembre de 2011.

NOTA: Se estimaron las cifras de campo de 4 ingenios.



# COMITÉ NACIONAL PARA EL DESARROLLO SUSTENTABLE DE LA CAÑA DE AZÚCAR



(ha) **Comportamiento Histórico de Superficie Cortada y Rendimiento en Campo** (Ton/ha)  
**Zafras 1969/70 a 2011/12<sup>e</sup>**

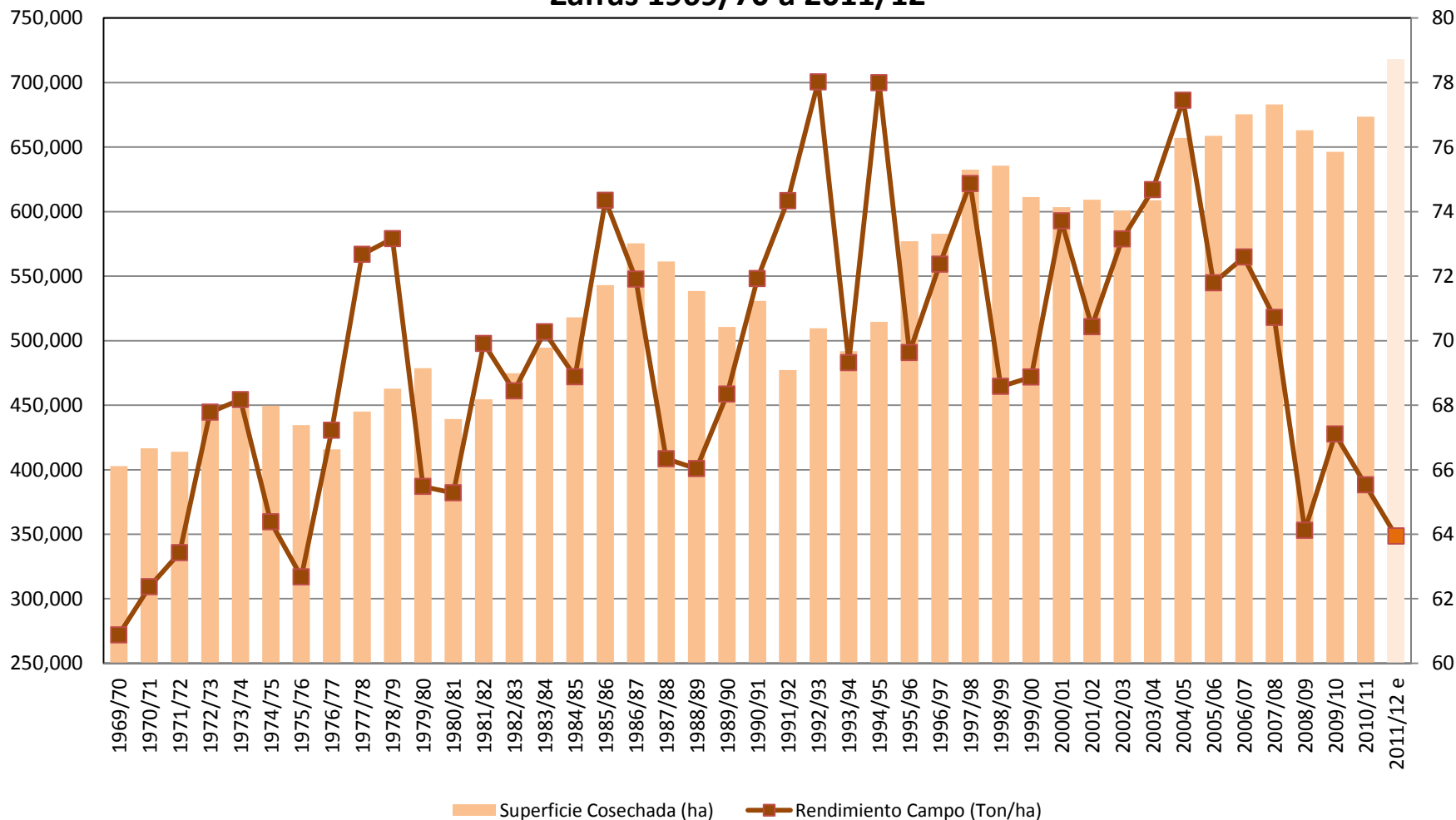

# COMITÉ NACIONAL PARA EL DESARROLLO SUSTENTABLE DE LA CAÑA DE AZÚCAR



**Comportamiento Histórico de Caña Molida Bruta y Rendimiento en Campo  
zafras 1969/70 a 2011/12<sup>e</sup>**

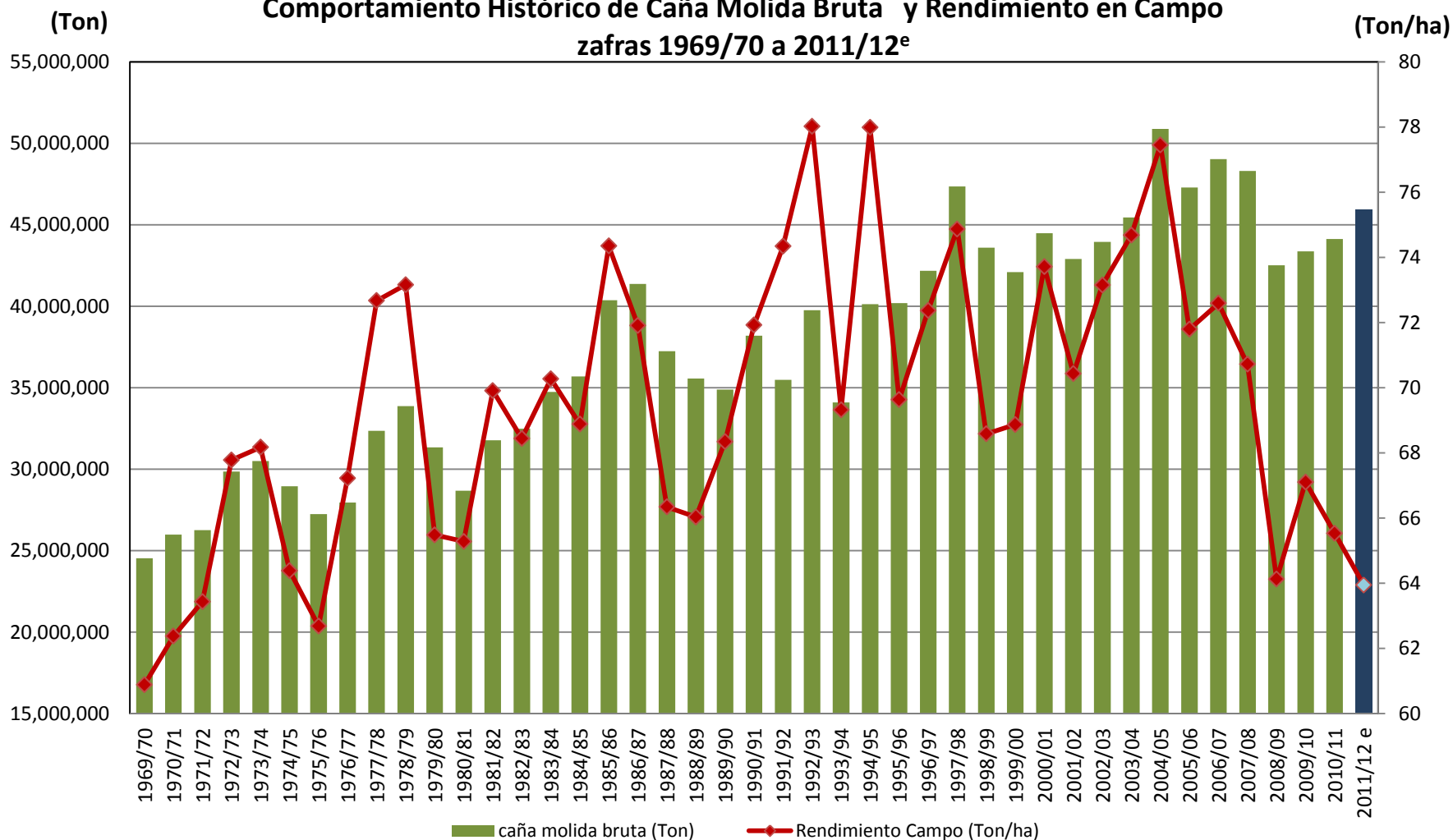

# COMITÉ NACIONAL PARA EL DESARROLLO SUSTENTABLE DE LA CAÑA DE AZÚCAR



**Comportamiento Histórico de Azúcar Producida y Rendimiento en Fábrica  
Zafras 1969/70 a 2011/12<sup>e</sup>**

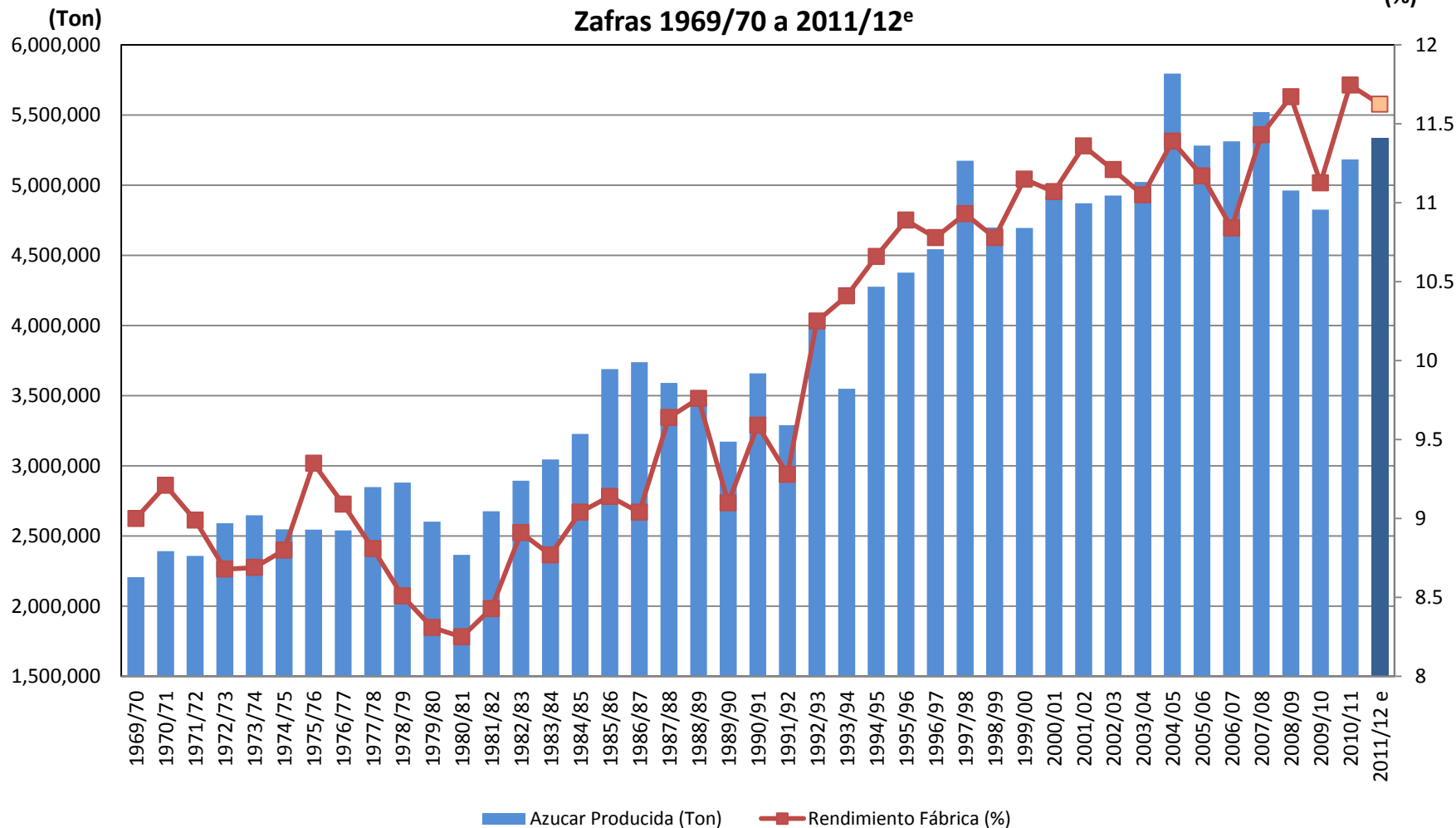

# COMITÉ NACIONAL PARA EL DESARROLLO SUSTENTABLE DE LA CAÑA DE AZÚCAR

