

Primer Estimado de Producción de Caña y Azúcar Zafra 2010/2011 actualizado con datos al 10 de Noviembre del 2010

Cifras Totales				
Superficie Industrializable	Caña Industrializable	Rendimiento Campo	Azúcar Física Real	Rendimiento Fábrica
(ha)	(Ton)	(Ton/ha)	(Ton)	(%)
673,105	47'988,855	71.29	5'367,890	11.19

El Primer Estimado tiene : las siguientes consideraciones

- Se considera que 57 ingenios estarán zafando.
- 52 ingenios reportaron información
- 26 ingenios avalados por los Comités de Producción y Calidad Cañera (CPCC), 46% del total
- Para 5 ingenios se estima su producción por el CONADESUCA
(Adolfo López Mateos, Puga, San Cristóbal, El Carmen y Nuevo San Francisco)

COMITÉ NACIONAL PARA EL DESARROLLO SUSTENTABLE
DE LA CAÑA DE AZÚCAR



Primer Estimado de producción de Caña y Azúcar zafra 2010/11
Ingenios de la Agroindustria

INGENIO	SUPERFICIE INDUSTRIALIZABLE (Ha)	CAÑA MOLIDA (Ton)	RENDIMIENTO CAMPO (TON / HA)	AZÚCAR PRODUCIDA (Ton)	RENDIMIENTO DE FÁBRICA (%)
LA CONCEPCION	573	35,504	62.00	3,302	9.30
CALIPAM	1,442	138,919	96.34	13,890	10.00
INDEPENDENCIA	1,585	55,577	35.06	4,446	8.00
SAN GABRIEL	2,418	130,000	52.67	13,650	10.50
LAZARO CARDENAS	2,893	241,832	84.61	29,020	12.00
PEDERNALES	3,190	295,000	92.49	34,447	11.68
Azsuremex	3,356	127,681	38.05	10,853	8.50
AVANCE REGIONAL AGROINDUSTRIAL	3,964	358,841	90.53	33,013	9.20
NUEVO SAN FCO (EL NARANJAL)	4,062	302,581	82.72	38,036	12.57
EL DORADO	4,257	400,580	94.00	40,903	10.21
CASASANO	4,306	495,360	115.04	64,892	13.10
MAHUIXTLAN	4,918	405,000	82.36	46,576	11.50
BELLAVISTA	5,833	427,196	73.17	51,029	11.95
SAN MIGUELITO	5,898	460,000	78.09	51,078	11.10
SANTA CLARA	6,110	500,000	80.00	59,000	11.80
EL REFUGIO	6,320	388,374	61.45	43,762	11.27

Con cifras al 10 de noviembre 2010

COMITÉ NACIONAL PARA EL DESARROLLO SUSTENTABLE
DE LA CAÑA DE AZÚCAR



Primer Estimado de producción de Caña y Azúcar zafra 2010/11
Ingenios de la Agroindustria

INGENIO	SUPERFICIE INDUSTRIALIZABLE (Ha)	CAÑA MOLIDA (Ton)	RENDIMIENTO CAMPO (TON / HA)	AZÚCAR PRODUCIDA (Ton)	RENDIMIENTO DE FÁBRICA (%)
LOS MOCHIS	6,925	520,000	75.09	48,360	9.30
JOSE MA. MORELOS	7,172	515,427	71.87	60,233	11.69
INGENIO EL CARMEN	7,477	504,302	74.89	38,218	7.58
SAN JOSE DE ABAJO	7,997	530,424	66.33	60,998	11.50
LA JOYA	8,294	386,000	46.54	46,552	12.06
CIASA, CUATOTOLAPAM	8,342	453,000	54.31	48,641	10.74
MELCHOR OCAMPO	8,506	856,000	100.63	102,610	11.99
SANTA ROSALÍA DE LA CHONTALPA	9,127	530,000	58.07	59,016	11.14
EL MODELO	9,304	780,418	83.88	88,140	11.29
El Molino	9,700	679,000	70.00	84,196	12.40
CENTRAL PROGRESO	10,730	650,000	60.58	80,000	12.31
SAN PEDRO	11,057	730,000	66.02	77,103	10.56
SAN FRANCISCO AMECA	11,197	980,022	87.52	119,828	12.23
Emiliano Zapata	11,510	1,250,000	108.60	161,388	12.91
LA PROVIDENCIA	11,544	706,450	61.09	82,075	11.62

Con cifras al 10 de noviembre 2010

COMITÉ NACIONAL PARA EL DESARROLLO SUSTENTABLE
DE LA CAÑA DE AZÚCAR



Primer Estimado de producción de Caña y Azúcar zafra 2010/11
Ingenios de la Agroindustria

INGENIO	SUPERFICIE INDUSTRIALIZABLE	CAÑA MOLIDA	RENDIMIENTO CAMPO	AZÚCAR PRODUCIDA	RENDIMIENTO DE FÁBRICA
	(Ha)	(Ton)	(TON / HA)	(Ton)	(%)
SAN NICOLÁS	12,397	800,000	64.74	91,896	11.49
EL MANTE	12,467	802,000	64.33	86,699	10.81
TAMAZULA	12,468	1,400,000	112.29	174,994	12.50
QUESERÍA	12,777	941,199	73.66	110,450	11.74
HUIXTLA	13,033	1,150,000	88.24	120,750	10.50
CONSTANCIA	13,394	844,453	63.05	92,047	10.90
LA MARGARITA	13,413	751,142	56.00	93,025	12.38
ATENCINGO	13,798	1,630,000	118.09	210,064	12.89
ZAPOAPITA	14,508	1,120,000	77.20	133,587	11.93
AARON SAENZ GARZA	15,141	1,050,000	68.57	110,000	10.48
LA GLORIA	15,243	1,336,340	87.67	151,621	11.35
EL HIGO	16,221	1,200,597	74.01	138,069	11.50
LA FÉ	16,487	1,538,580	93.32	193,540	12.58
PLAN DE SAN LUIS	16,697	1,000,000	59.89	122,100	12.21
BENITO JUAREZ	16,977	1,089,956	64.20	122,040	11.20

Con cifras al 10 de noviembre 2010

COMITÉ NACIONAL PARA EL DESARROLLO SUSTENTABLE
DE LA CAÑA DE AZÚCAR



Primer Estimado de producción de Caña y Azúcar zafra 2010/11
Ingenios de la Agroindustria

INGENIO	SUPERFICIE INDUSTRIALIZABLE	CAÑA MOLIDA	RENDIMIENTO CAMPO	AZÚCAR PRODUCIDA	RENDIMIENTO DE FÁBRICA
	(Ha)	(Ton)	(TON / HA)	(Ton)	(%)
MOTZORONGO	17,073	1,101,948	76.95	121,213	7.25
ALIANZA POPULAR	17,626	934,198	53.00	105,751	11.32
DE PUGA	17,636	1,257,740	77.70	108,118	8.60
PLAN DE AYALA	18,182	972,000	53.46	110,438	11.36
TALA	20,895	1,852,889	88.59	219,056	11.82
EL POTRERO	21,028	1,525,000	72.52	182,207	11.95
ADOLFO LÓPEZ MATEOS	22,952	1,492,948	71.78	115,112	7.71
SAN MIGUEL DEL NARANJO	23,228	1,360,000	58.55	170,410	12.53
SAN RAFAEL DE PUCTE	25,598	1,563,887	61.09	177,400	11.34
TRES VALLES	34,192	2,050,000	59.96	235,750	11.50
SAN CRISTÓBAL	39,666	2,390,490	64.40	176,299	7.38
TOTALES	673,105	47,988,855	71.29	5,367,890	11.19

Con cifras al 10 de noviembre 2010

Primer Estimado de Producción de Caña y Azúcar Zafra 2010/2011

CONCENTRADO PRIMER ESTIMADO POR ESTADO

ESTADO	FECHA INICIO	FECHA FINAL	DÍAS DE ZAFRA	SUPERFICIE INDUSTRIALIZABLE	CAÑA MOLIDA	RENDIMIENTO CAMPO	RENDIMIENTO DE FÁBRICA	PROD. TOTAL DE AZÚCAR
				Hectáreas	Toneladas	(TON / HA)	(%)	Toneladas
CAMPECHE	ND	ND	ND	8,294	386,000	46.54	12.06	46,552
CHIAPAS	10/11/2010	23/05/2011	194	29,520	2,688,580	91.08	11.69	314,290
COLIMA	01/11/2010	29/04/2011	179	12,777	941,199	73.66	11.74	110,450
JALISCO	01/11/2010	28/05/2011	208	66,071	6,031,534	91.29	12.07	727,749
MICHOACÁN	17/12/2010	09/05/2011	143	12,192	1,036,832	85.04	11.81	122,467
MORELOS	09/11/2010	12/05/2011	184	15,816	1,745,360	110.35	12.96	226,280
NAYARIT	18/12/2010	24/05/2011	157	27,336	1,936,740	70.85	9.93	192,314
OAXACA	18/12/2010	14/05/2011	147	42,686	2,632,464	61.67	9.57	251,899
PUEBLA	17/11/2010	12/05/2011	176	15,240	1,768,919	116.07	12.66	223,954
QUINTANA ROO	06/11/2010	21/05/2011	196	25,598	1,563,887	61.09	11.34	177,400
SAN LUIS POTOSÍ	27/10/2010	19/05/2011	204	75,734	4,266,198	56.33	11.92	508,699
SINALOA	03/01/2011	02/05/2011	119	15,145	1,279,421	84.48	9.56	122,276
TABASCO	05/01/2011	10/06/2011	156	29,460	1,747,637	59.32	10.98	191,909
TAMAULIPAS	06/11/2010	02/05/2011	177	27,607	1,852,000	67.08	10.62	196,699
VERACRUZ	06/11/2010	28/05/2011	203	269,627	18,112,084	67.17	10.79	1,954,952
T O T A L E S	27/10/2010	28/05/2011	213	673,105	47,988,855	71.29	11.19	5,367,890

Elaboró : El CONADESUCA con información de los Ingenios de la Agroindustria Azucarera de México

COMITÉ NACIONAL PARA EL DESARROLLO SUSTENTABLE DE LA CAÑA DE AZÚCAR



Primer Estimado de Producción de Caña Industrializada Zafra 2010/11 Semanal y Acumulado (Ton)

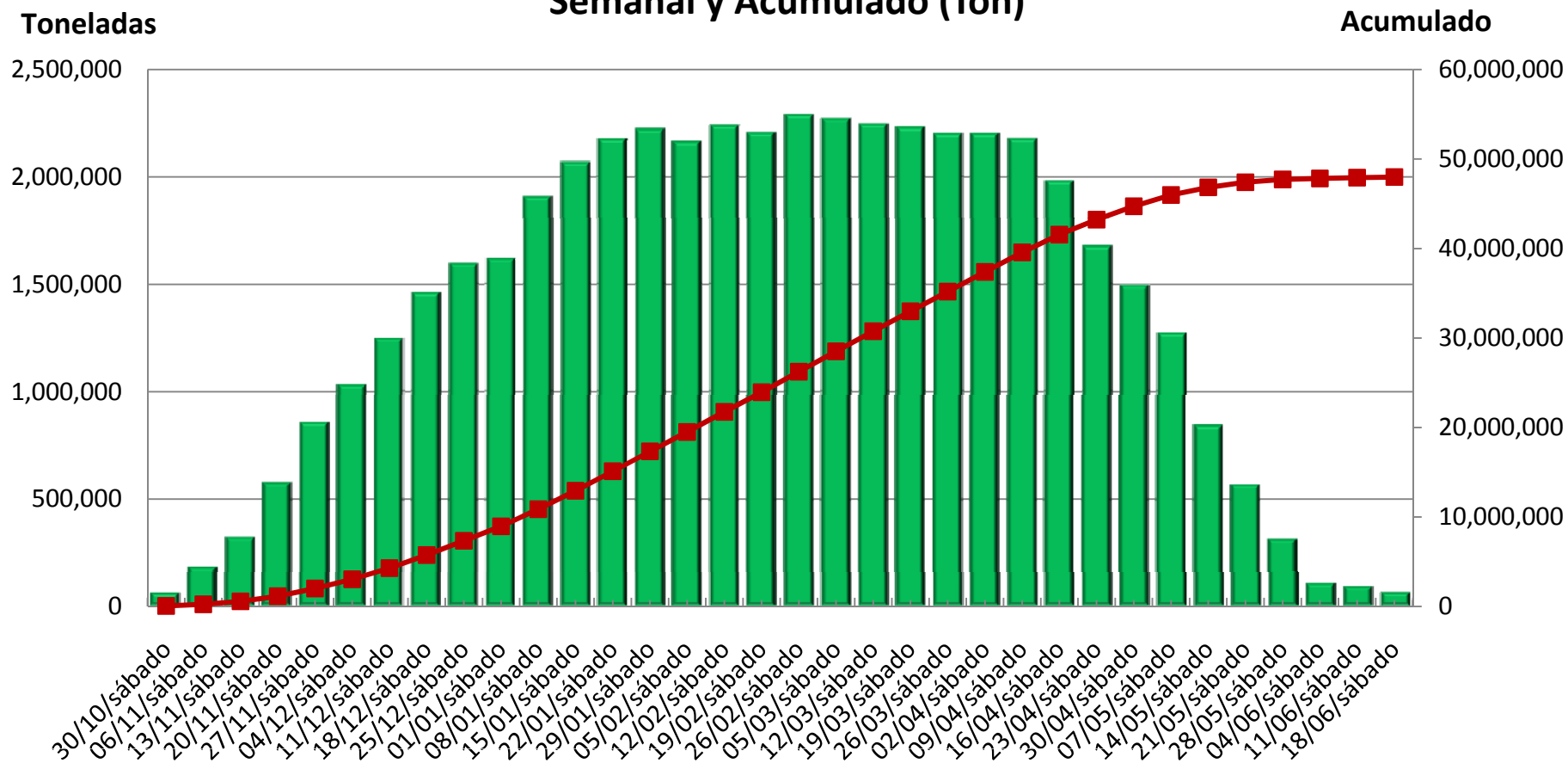

Nota: El CONADESUCA estimó las cifras de 5 ingenios .

■ PRIMER ESTIMADO ■ ACUMULADO

Con cifras al 10 de noviembre 2010



Primer Estimado de Producción de Azúcar Zafra 2010/11 Semanal y acumulado (Ton)

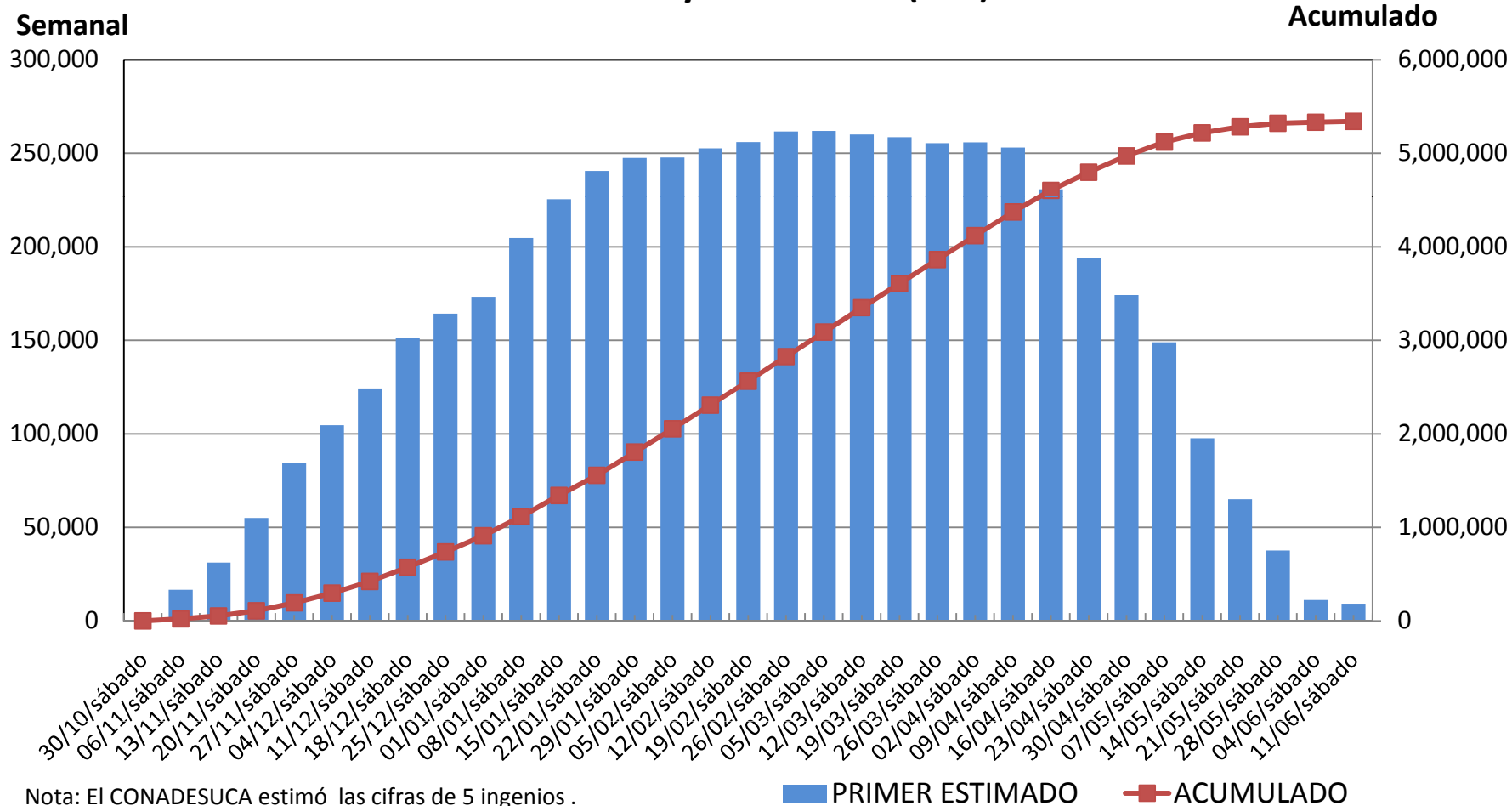

Nota: El CONADESUCA estimó las cifras de 5 ingenios.

Con cifras al 10 de noviembre 2010

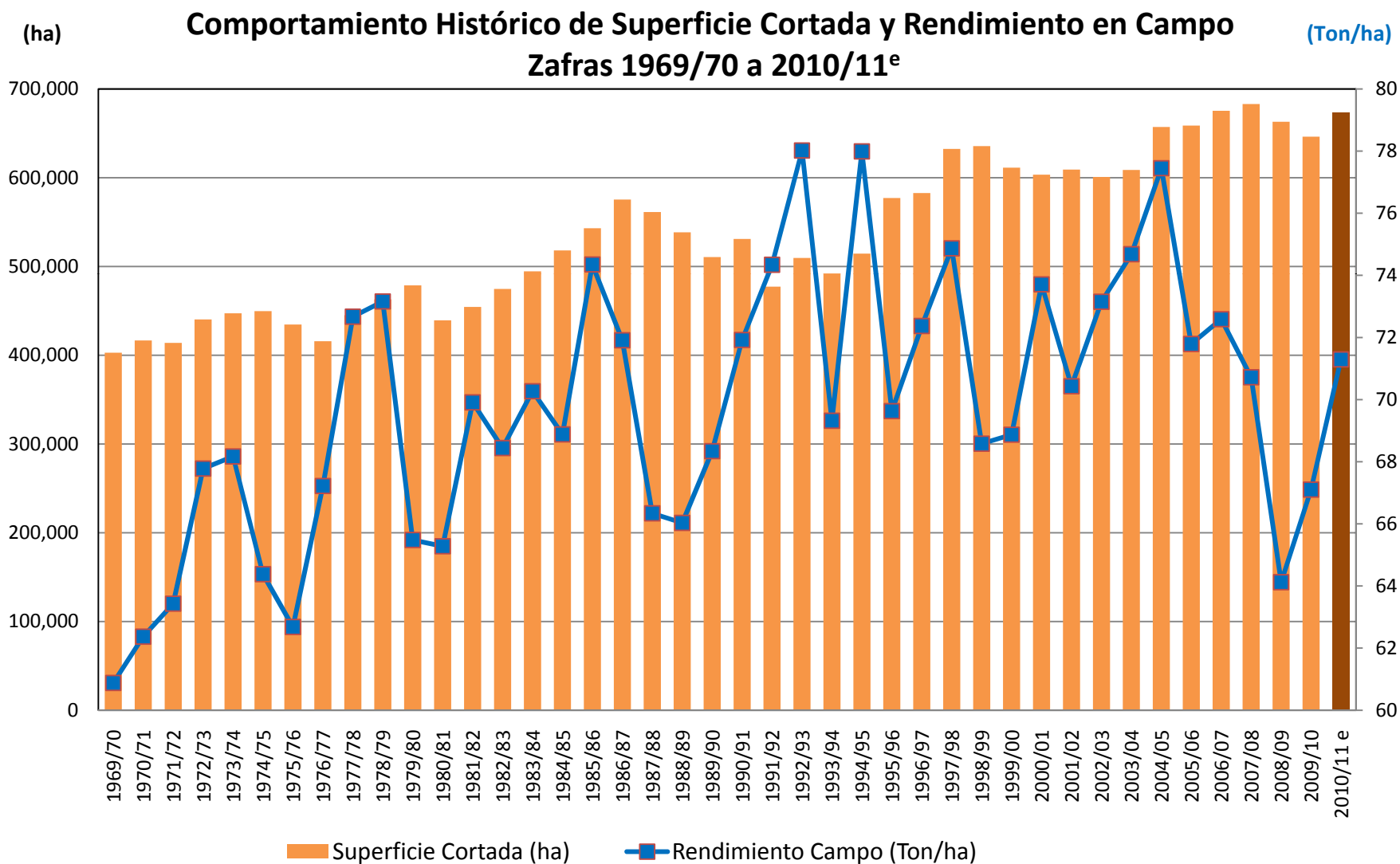

Con cifras al 10 de noviembre 2010

COMITÉ NACIONAL PARA EL DESARROLLO SUSTENTABLE DE LA CAÑA DE AZÚCAR



(Ton) **Comportamiento Histórico de Caña Molida Bruta y Rendimiento en Campo** zafras 1969/70 a 2010/11^e (Ton/ha)

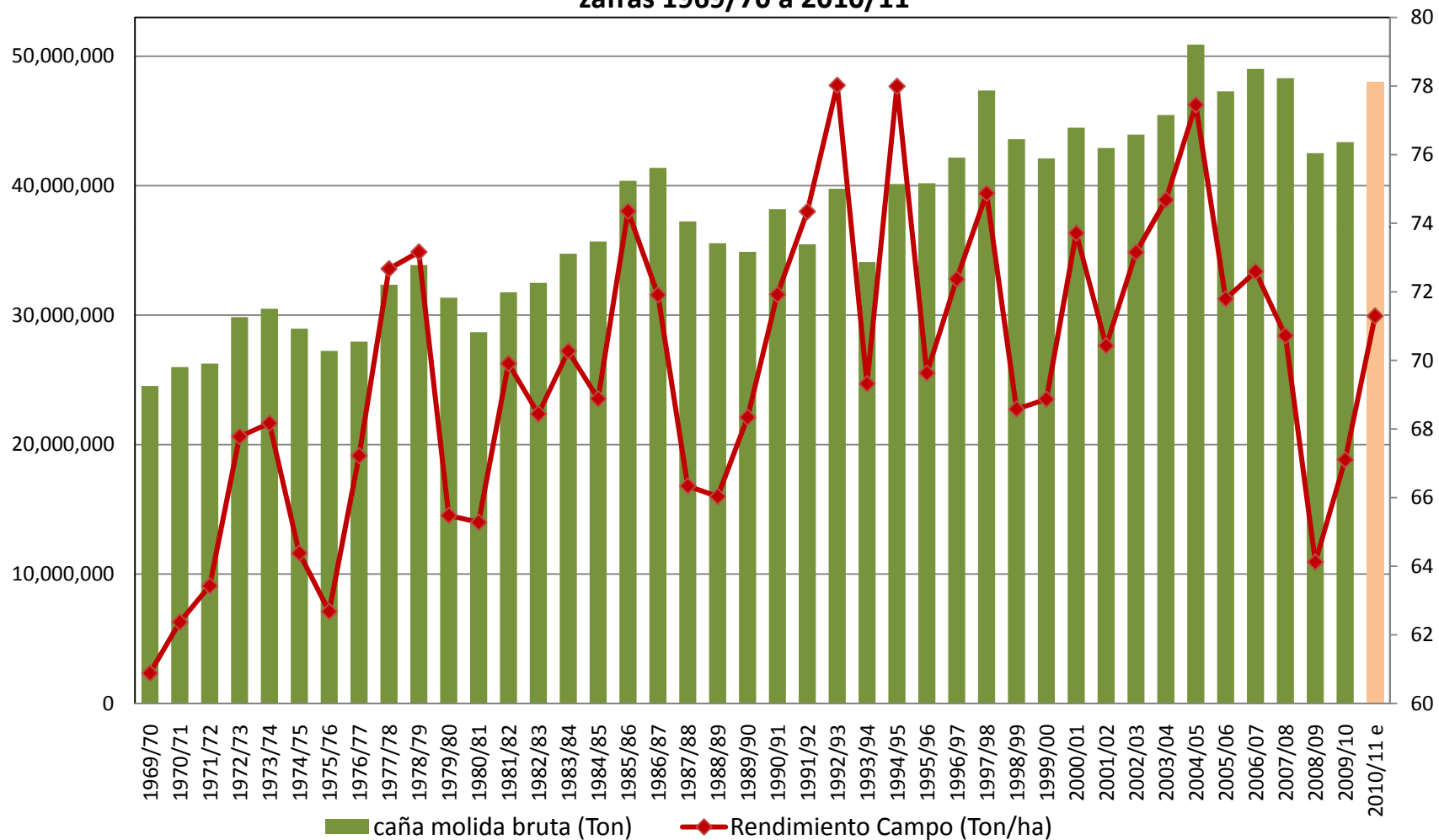

Con cifras al 10 de noviembre 2010

COMITÉ NACIONAL PARA EL DESARROLLO SUSTENTABLE DE LA CAÑA DE AZÚCAR



Comportamiento Histórico de Azúcar Producida y Rendimiento en Fábrica Zafras 1969/70 a 2010/11^e

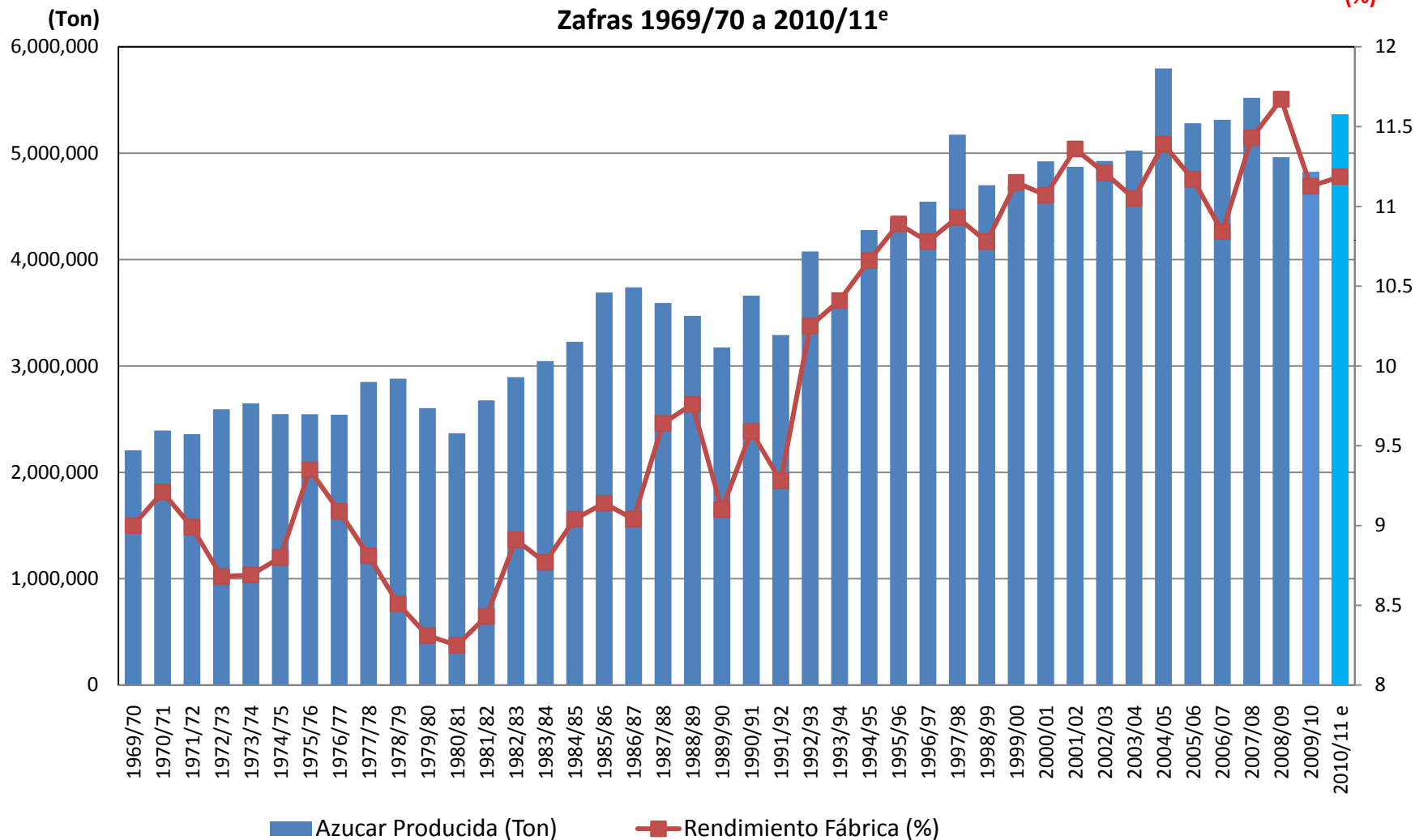

Con cifras al 10 de noviembre 2010