

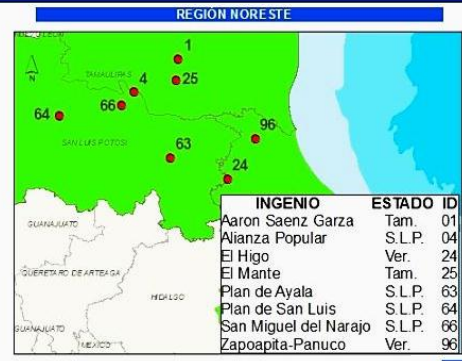

PRONÓSTICO DE PRODUCCIÓN DE CAÑA Y AZÚCAR PARA LA ZAFRA 2012/13

Agosto 2012

REGIONES DE LOS INGENIOS AZUCAREROS DE MÉXICO



Regiones

- Noroeste
- Papaloapan-Golfo
- Pacífico
- Noreste
- Cordoba-Golfo
- Centro
- Sur-Sureste

Límites

- Estatal

Ingenios Azucareros



Comportamiento de la superficie cosechada por región -Hectáreas-

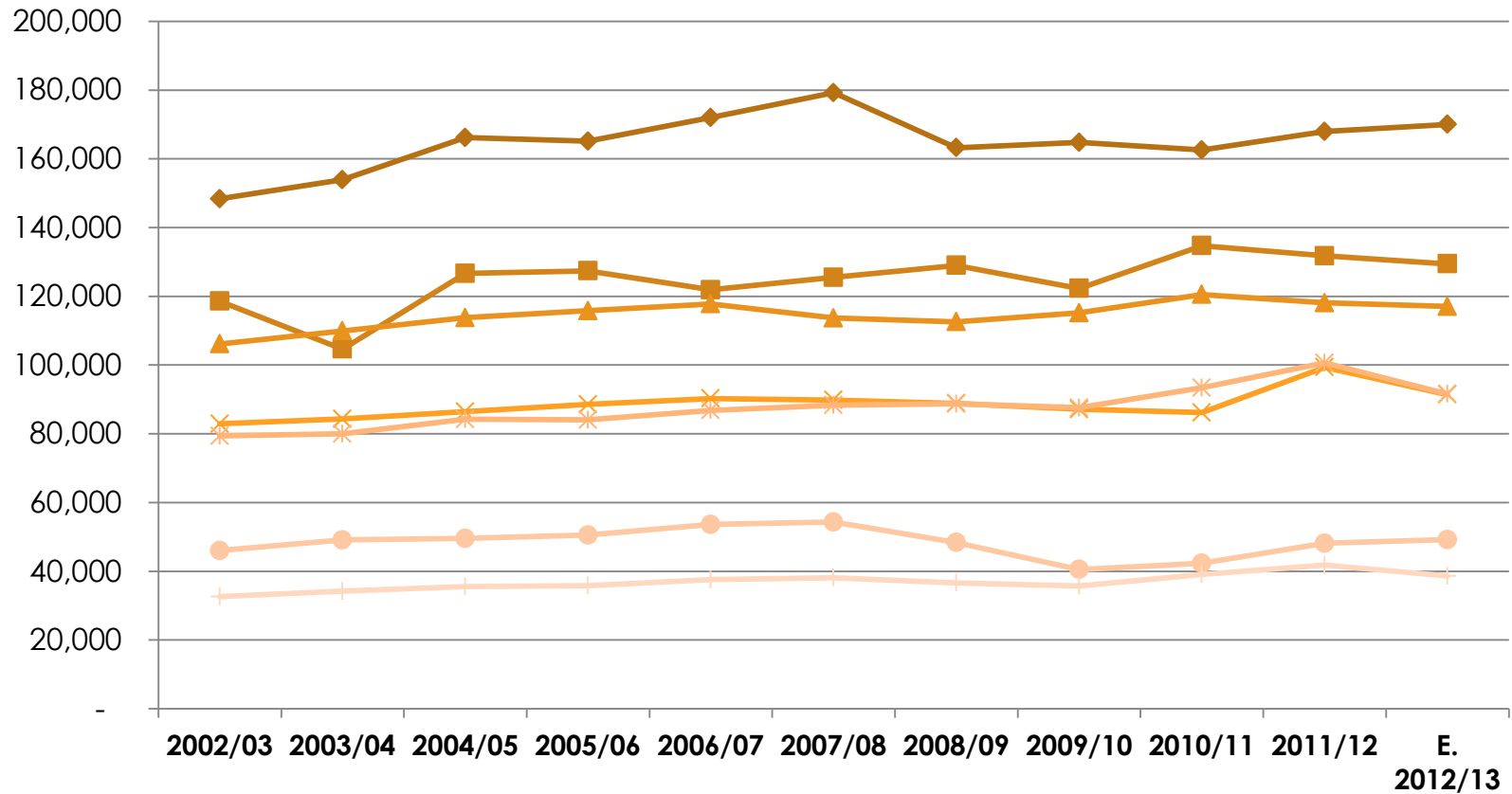

- ◆ Papaloapan - Golfo
- Noreste
- ▲ Córdoba - Golfo
- ✖ Pacífico
- ✖ Sur - Sureste
- Noroeste
- + Centro

Comportamiento de la caña molida por región -Toneladas-



- ◆ Papaloapan - Golfo
- Noreste
- ▲ Pacífico
- ✕ Córdoba - Golfo
- ✱ Sur - Sureste
- Centro
- + Noroeste

Comportamiento de la azúcar producida por región -Toneladas-

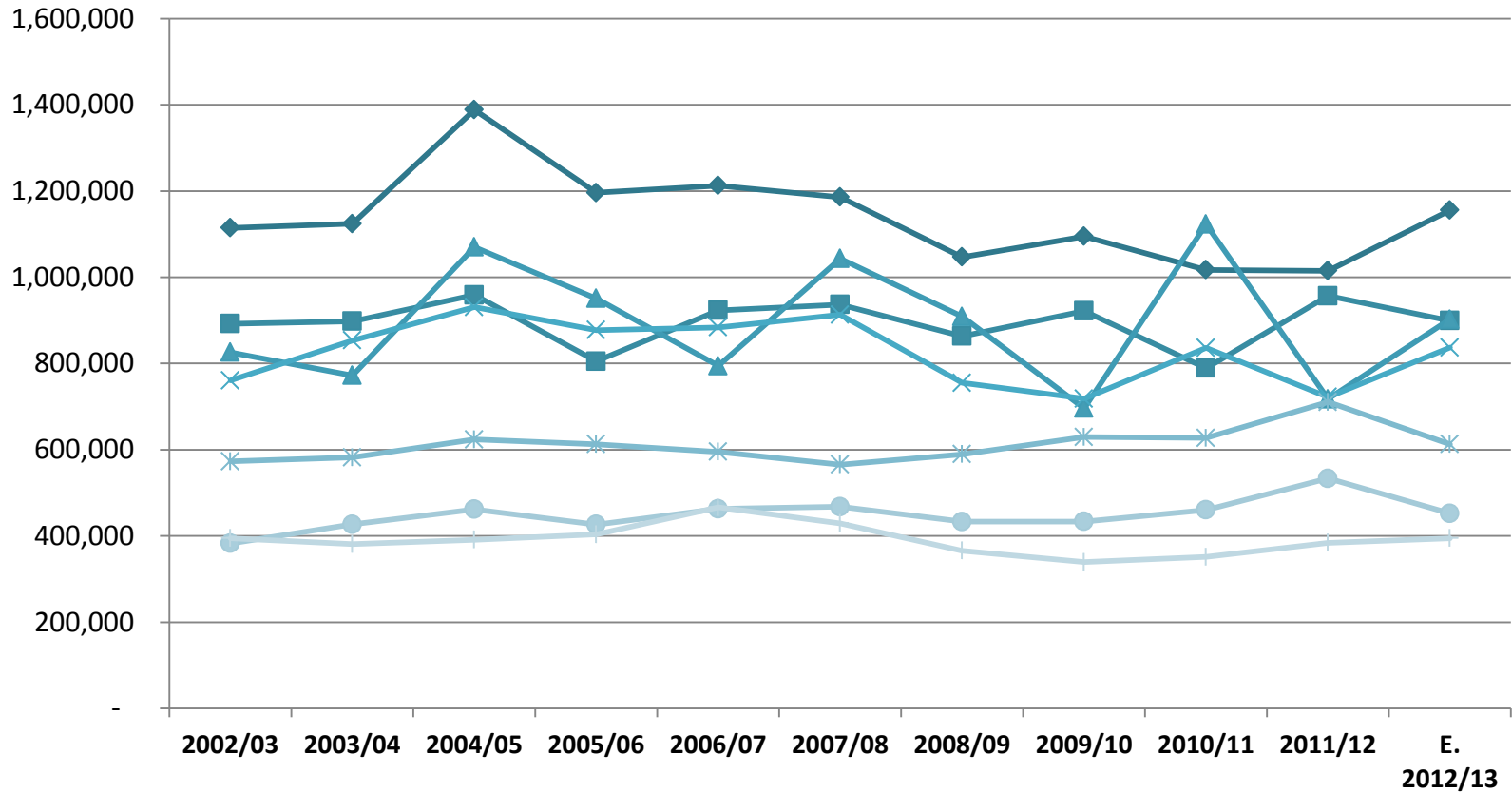

- ◆ Papaloapan - Golfo
- Pacífico
- ▲ Noreste
- ✖ Córdoba - Golfo
- ✖ Sur - Sureste
- Centro
- + Noroeste

Pronóstico 2012/13 por Región

Región	Superficie a cosechar	Caña a moler	Rendimiento de campo	Azúcar a producir	Rendimiento de fábrica
	Has.	Tons.	Tons./Ha.	Tons.	%
TOTAL NACIONAL	687,287	46,641,858	67.864	5,253,277	11.26
Papaloapan - Golfo	170,001	10,542,183	62.013	1,155,339	10.96
Noreste	129,428	7,977,786	61.639	902,316	11.31
Córdoba - Golfo	117,050	7,312,558	62.474	836,696	11.44
Sur - Sureste	91,576	5,704,769	62.296	612,708	10.74
Pacífico	91,402	7,704,458	84.292	899,221	11.67
Noroeste	49,203	3,659,869	74.383	394,650	10.78
Centro	38,627	3,740,235	96.829	452,347	12.09

Comparativo Pronóstico 2012/13 vs. Real 2011/12 por Región

Región	Ciclo	Superficie a cosechar	Caña a moler	Rendimiento de campo	Azúcar a producir	Rendimiento de fábrica
		Has.	Tons.	Tons./Ha.	Tons.	%
TOTAL NACIONAL	Real 11/12 (a)	703,761	46,231,229	65.69	5,048,469	10.92
	Est. 12/13 (b)	687,287	46,641,858	67.86	5,253,277	11.26
	Var. (b - a)	-16,474	410,629	2.17	204,808	0.34
Papaloapan - Golfo	Real 11/12 (a)	167,930	9,887,440	58.88	1,015,176	10.27
	Est. 12/13 (b)	170,001	10,542,183	62.01	1,155,339	10.96
	Var. (b - a)	2,071	654,743	3.13	140,163	0.69
Noreste	Real 11/12 (a)	131,752	6,649,561	50.47	717,722	10.79
	Est. 12/13 (b)	129,428	7,977,786	61.64	902,316	11.31
	Var. (b - a)	-2,324	1,328,225	11.17	184,594	0.52
Córdoba - Golfo	Real 11/12 (a)	118,079	6,653,366	56.35	722,265	10.86
	Est. 12/13 (b)	117,050	7,312,558	62.47	836,696	11.44
	Var. (b - a)	-1,030	659,193	6.13	114,431	0.59
Sur - Sureste	Real 11/12 (a)	100,634	6,669,807	66.28	710,524	10.65
	Est. 12/13 (b)	91,576	5,704,769	62.30	612,708	10.74
	Var. (b - a)	-9,058	-965,038	-3.98	-97,816	0.09
Pacífico	Real 11/12 (a)	99,365	8,439,665	84.94	956,663	11.34
	Est. 12/13 (b)	91,402	7,704,458	84.29	899,221	11.67
	Var. (b - a)	-7,963	-735,207	-0.64	-57,442	0.34
Noroeste	Real 11/12 (a)	48,161	3,581,488	74.36	384,043	10.72
	Est. 12/13 (b)	49,203	3,659,869	74.38	394,650	10.78
	Var. (b - a)	1,041	78,381	0.02	10,608	0.06
Centro	Real 11/12 (a)	41,794	4,246,975	101.62	533,297	12.56
	Est. 12/13 (b)	38,627	3,740,235	96.83	452,347	12.09
	Var. (b - a)	-3,167	-506,740	-4.79	-80,950	-0.46

Pronóstico 2012/13 – Región Papaloapan - Golfo

Ingenio	Superficie a cosechar	Caña a moler	Rendimiento de campo	Azúcar a producir	Rendimiento de fábrica
TOTAL PAPALOAPAN - GOLFO	170,001	10,542,183	62.01	1,155,339	10.96
SAN CRISTOBAL	40,099	2,325,695	58.00	239,370	10.29
TRES VALLES	31,687	1,737,092	54.82	203,307	11.70
LA GLORIA	20,497	1,418,970	69.23	172,576	12.16
ADOLFO LÓPEZ MATEOS	23,855	1,362,919	57.13	158,125	11.60
EL MODELO	10,609	1,004,314	94.66	113,616	11.31
SAN PEDRO	12,545	860,342	68.58	84,916	9.87
CUATOTOLAPAM	10,000	500,868	50.09	51,114	10.21
NVO. SAN FRANCISCO	8,847	482,912	54.59	44,102	9.13
MAHUIXTLAN	5,053	394,957	78.16	44,928	11.38
SAN GABRIEL	4,409	273,267	61.98	27,795	10.17
INDEPENDENCIA	1,564	101,652	65.00	8,180	8.05
LA CONCEPCIÓN	835	79,195	94.86	7,310	9.23

Pronóstico 2012/13 – Región Noreste

Ingenio	Superficie a cosechar	Caña a moler	Rendimiento de campo	Azúcar a producir	Rendimiento de fábrica
TOTAL NORESTE	129,428	7,977,786	61.64	902,316	11.31
SAN MIGUEL DEL NARANJO	20,502	1,137,835	55.50	136,913	12.03
PÁNUCO	14,633	1,092,592	74.67	126,349	11.56
AARÓN SÁENZ GARZA	15,227	1,070,673	70.31	118,027	11.02
EL HIGO	14,820	1,066,250	71.95	117,148	10.99
EL MANTE	14,130	920,993	65.18	94,862	10.30
PLAN DE SAN LUIS	16,600	918,126	55.31	108,167	11.78
ALIANZA POPULAR	16,960	909,986	53.66	106,239	11.67
PLAN DE AYALA	16,557	861,331	52.02	94,610	10.98

Pronóstico 2012/13 – Región Córdoba - Golfo

Ingenio	Superficie a cosechar	Caña a moler	Rendimiento de campo	Azúcar a producir	Rendimiento de fábrica
TOTAL CÓRDOBA - GOLFO	117,050	7,312,558	62.47	836,696	11.44
EL POTRERO	20,407	1,420,145	69.59	172,695	12.16
CTRAL. MOTZORONGO	17,916	1,167,803	65.18	129,294	11.07
LA MARGARITA	13,733	763,633	55.60	91,756	12.02
LA PROVIDENCIA	11,802	739,571	62.67	83,264	11.26
CONSTANCIA	12,514	690,442	55.17	75,466	10.93
CTRAL. PROGRESO	10,640	594,072	55.83	72,484	12.20
SAN NICOLÁS	9,838	569,712	57.91	62,247	10.93
SAN JOSÉ DE ABAJO	7,998	516,031	64.52	56,676	10.98
SAN MIGUELITO	5,844	486,502	83.25	52,892	10.87
EL REFUGIO	6,357	364,647	57.36	39,921	10.95

Pronóstico 2012/13 – Región Sur - Sureste

Ingenio	Superficie a cosechar	Caña a moler	Rendimiento de campo	Azúcar a producir	Rendimiento de fábrica
TOTAL SUR - SURESTE	91,576	5,704,769	62.30	612,708	10.74
PUJILTIC (CIA. LA FE)	15,942	1,456,268	91.35	179,792	12.35
SAN RAFAEL DE PUCTÉ	24,515	1,343,796	54.82	137,061	10.20
HUIXTLA	12,901	982,399	76.15	95,869	9.76
PDTE. BENITO JUÁREZ	16,795	870,251	51.82	89,731	10.31
SANTA ROSALÍA	9,318	516,849	55.47	55,544	10.75
LA JOYA	8,668	345,144	39.82	37,811	10.96
AZSUREMEX - TENOSIQUE	3,438	190,063	55.29	16,899	8.89

Pronóstico 2012/13 – Región Pacífico

Ingenio	Superficie a cosechar	Caña a moler	Rendimiento de campo	Azúcar a producir	Rendimiento de fábrica
TOTAL PACÍFICO	91,402	7,704,458	84.29	899,221	11.67
TALA (JOSE MA. MTZ.)	20,453	1,666,798	81.50	191,781	11.51
TAMAZULA	12,119	1,296,443	106.98	159,161	12.28
QUESERIA	12,657	940,443	74.30	106,486	11.32
MELCHOR OCAMPO	8,361	868,946	103.93	102,080	11.75
SAN FCO. AMECA	11,151	858,165	76.96	101,255	11.80
SANTA CLARA	7,037	573,158	81.45	67,818	11.83
JOSÉ MA. MORELOS	7,781	525,955	67.59	58,362	11.10
BELLAVISTA	5,266	399,626	75.88	45,656	11.42
PEDERNALES	3,424	311,573	90.99	35,100	11.27
LÁZARO CÁRDENAS	3,153	263,352	83.53	31,523	11.97

Pronóstico 2012/13 – Región Noroeste

Ingenio	Superficie a cosechar	Caña a moler	Rendimiento de campo	Azúcar a producir	Rendimiento de fábrica
TOTAL NOROESTE	49,203	3,659,869	74.38	394,650	10.78
PUGA	18,281	1,265,175	69.21	149,985	11.85
LOS MOCHIS	11,951	805,069	67.36	73,122	9.08
EL MOLINO	9,284	651,332	70.16	82,799	12.71
ELDORADO	5,159	526,309	102.01	51,094	9.71
LA PRIMAVERA	4,528	411,984	90.99	37,649	9.14

Pronóstico 2012/13 – Región Centro

Ingenio	Superficie a cosechar	Caña a moler	Rendimiento de campo	Azúcar a producir	Rendimiento de fábrica
TOTAL CENTRO	38,627	3,740,235	96.83	452,347	12.09
ATENCINGO	13,380	1,445,947	108.07	186,166	12.88
EMILIANO ZAPATA	10,673	1,109,266	103.93	137,740	12.42
EL CARMEN	8,648	585,340	67.69	59,469	10.16
CASASANO (LA ABEJA)	3,951	408,829	103.46	50,431	12.34
CALIPAM	1,974	190,853	96.66	18,540	9.71