

## **Segundo Estimado de Producción de Caña y Azúcar Zafra 2010/11 Actualizado con datos al 30 de Marzo de 2011**

### **CIFRAS TOTALES**

<b>Superficie Industrializable</b>	<b>Caña Industrializable</b>	<b>Rendimiento de Campo</b>	<b>Azúcar Física Real</b>	<b>Rendimiento de Fábrica</b>	<b>Azúcar Refinada</b>	<b>Azúcar Estándar</b>	<b>Azúcar Blanco Especial</b>	<b>Azúcar Mascabado</b>
<b>(Has.)</b>	<b>(Tons.)</b>	<b>(Tons./Ha.)</b>	<b>(Tons.)</b>	<b>(%)</b>	<b>(Tons.)</b>	<b>(Tons.)</b>	<b>(Tons.)</b>	<b>(Tons.)</b>
<b>675,071</b>	<b>45'449,502</b>	<b>67.33</b>	<b>5'306,694</b>	<b>11.68</b>	<b>1'859,835</b>	<b>3'154,056</b>	<b>266,675</b>	<b>26,128</b>

Para el 2do Estimado se tienen las siguientes consideraciones:

- De 57 ingenios, se reporta información de 54 que tuvieron zafra de la siguiente manera:
  - 50 ingenios reportaron cifras del segundo estimado.
  - 3 ingenios: Calipam, La Primavera y Bellavista presentan sus cifras finales de cierre de zafra.
  - El CONADESUCA estimó las cifras respectivas para el ingenio de San Nicolás.
- Para los 3 ingenios que NO iniciaron zafra, a saber :Independencia, La Concepción y San Gabriel, se repitieron las cifras que dichos ingenios proporcionaron del primer estimado en superficie y caña, ya que se tiene conocimiento que la materia prima se derivó a otros ingenios. Referente a la producción de azúcar, el valor se fijó en cero, para dichos ingenios.
- Se cuenta con información avalada por los CPCC de 13 ingenios (25% de los reportados).

**Elaborado por el CONADESUCA con información de los Ingenios de la Agroindustria Azucarera de México.**

# COMITÉ NACIONAL PARA EL DESARROLLO SUSTENTABLE DE LA CAÑA DE AZÚCAR



## Segundo Estimado de Producción de Caña y Azúcar - Zafra 2010/11 Información por Ingenio

INGENIO	SUP. IND.	CAÑA MOLIDA BRUTA	RENDIMIENTO EN CAMPO	AZÚCAR PRODUCIDA	RENDIMIENTO EN FÁBRICA	AZÚCAR REFINADA	AZÚCAR ESTÁNDAR	AZÚCAR BLANCO ESPECIAL	AZÚCAR MASCABADO
	(HA)	(TON)	(TON/HA)	(TON)	(%)	(TON)	(TON)	(TON)	(TON)
LA CONCEPCIÓN	573	35,504	62.01	0	0.00	0	0	0	0
INDEPENDENCIA	1,585	55,577	35.06	0	0.00	0	0	0	0
AZSUREMEX - TENOSIQUE	3,235	121,255	37.49	9,700	8.00	0	9,700	0	0
SAN GABRIEL	2,418	130,000	53.76	0	0.00	0	0	0	0
CALIPAM	1,523	131,476	86.30	12,523	9.52	0	12,523	0	0
LÁZARO CÁRDENAS	2,882	215,452	74.75	26,303	12.21	5,000	21,303	0	0
PEDERNALES	3,163	275,000	86.94	32,710	11.89	0	0	32,710	0
BELLAVISTA	4,532	318,090	70.19	35,183	11.06	0	35,183	0	0
SAN MIGUELITO	5,104	345,793	67.74	39,076	11.30	0	39,076	0	0
LA PRIMAVERA	4,199	356,005	84.79	34,338	9.65	0	34,338	0	0
EL REFUGIO	5,855	359,057	61.32	42,985	11.97	0	42,985	0	0
MAHUIXTLAN	5,289	375,001	70.90	43,875	11.70	0	43,875	0	0
LA JOYA	8,402	392,272	46.69	47,308	12.06	0	47,308	0	0
LOS MOCHIS	6,574	395,900	60.22	37,096	9.37	37,096	0	0	0
ELDORADO	4,257	420,000	98.66	42,886	10.21	0	42,886	0	0

Información con cifras al 30 de marzo de 2011

Continúa...

# COMITÉ NACIONAL PARA EL DESARROLLO SUSTENTABLE DE LA CAÑA DE AZÚCAR



## Segundo Estimado de Producción de Caña y Azúcar - Zafra 2010/11 Información por Ingenio

INGENIO	SUP. IND.	CAÑA MOLIDA BRUTA	RENDIMIENTO EN CAMPO	AZÚCAR PRODUCIDA	RENDIMIENTO EN FÁBRICA	AZÚCAR REFINADA	AZÚCAR ESTÁNDAR	AZÚCAR BLANCO ESPECIAL	AZÚCAR MASCABADO
	(HA)	(TON)	(TON/HA)	(TON)	(%)	(TON)	(TON)	(TON)	(TON)
SANTA CLARA	5,719	420,004	73.45	45,009	10.72	0	45,009	0	0
CUATOTOLAPAM	8,296	422,200	50.89	48,216	11.42	0	48,216	0	0
JOSÉ MARÍA MORELOS	7,035	433,632	61.64	50,454	11.64	0	50,454	0	0
NUEVO SAN FRANCISCO	7,720	444,244	57.55	43,660	9.83	0	43,660	0	0
CASASANO (LA ABEJA)	4,467	470,000	105.21	61,570	13.10	0	61,570	0	0
EL CARMEN	7,477	500,000	66.87	50,500	10.10	50,500	0	0	0
SAN JOSÉ DE ABAJO	8,697	522,853	60.12	60,128	11.50	0	60,128	0	0
SANTA ROSALIA	9,243	558,482	60.42	62,327	11.16	0	62,327	0	0
CENTRAL PROGRESO	10,730	650,003	60.58	80,000	12.31	0	80,000	0	0
SAN PEDRO	12,589	660,000	52.43	71,732	10.87	0	71,732	0	0
EL MOLINO	9,700	698,400	72.00	87,989	12.60	0	87,989	0	0
EL MODELO	9,380	700,000	74.63	79,100	11.30	0	79,100	0	0
LA PROVIDENCIA	11,425	706,450	61.83	82,075	11.62	0	82,075	0	0
PABLO MACHADO (LA MARGARITA)	13,413	719,668	53.65	93,240	12.96	0	93,240	0	0
SAN NICOLÁS	10,821	720,843	66.62	89,969	12.48	89,969	0	0	0

Información con cifras al 30 de marzo de 2011

Continúa...

# COMITÉ NACIONAL PARA EL DESARROLLO SUSTENTABLE DE LA CAÑA DE AZÚCAR



## Segundo Estimado de Producción de Caña y Azúcar - Zafra 2010/11 Información por Ingenio

INGENIO	SUP. IND.	CAÑA MOLIDA BRUTA	RENDIMIENTO EN CAMPO	AZÚCAR PRODUCIDA	RENDIMIENTO EN FÁBRICA	AZÚCAR REFINADA	AZÚCAR ESTÁNDAR	AZÚCAR BLANCO ESPECIAL	AZÚCAR MASCABADO
	(HA)	(TON)	(TON/HA)	(TON)	(%)	(TON)	(TON)	(TON)	(TON)
EL MANTE	12,309	781,966	63.53	84,452	10.80	84,452	0	0	0
MELCHOR OCAMPO	8,486	790,000	93.10	93,615	11.85	0	93,615	0	0
CONSTANCIA	13,394	844,454	63.05	94,579	11.20	0	94,579	0	0
PRESIDENTE BENITO JUÁREZ	16,636	880,000	52.90	95,379	10.84	81,000	4,779	9,600	0
SAN FRANCISCO AMECA	11,013	880,000	79.91	98,300	11.17	0	19,660	78,640	0
ALIANZA POPULAR	17,626	901,015	51.12	113,591	12.61	0	113,591	0	0
HUIXTLA	13,001	920,000	70.76	91,662	9.96	0	91,662	0	0
QUESERIA	12,777	941,199	73.66	110,450	11.74	0	55,225	55,225	0
PLAN DE AYALA	17,874	1,025,000	57.35	122,000	11.90	122,000	0	0	0
PLAN DE SAN LUIS	16,338	1,040,000	63.65	134,680	12.95	134,680	0	0	0
CENTRAL MOTZORONGO	17,993	1,102,166	61.26	127,309	11.55	0	101,181	0	26,128
ZAPOAPITA - PÁNUCO	14,508	1,120,000	77.20	133,587	11.93	0	133,587	0	0
AARÓN SÁENZ GARZA	15,549	1,129,998	72.68	126,000	11.15	108,702	17,298	0	0
EMILIANO ZAPATA	11,510	1,194,327	103.76	153,200	12.83	0	153,200	0	0
EL HIGO	16,221	1,200,597	74.01	150,075	12.50	0	150,075	0	0

Información con cifras al 30 de marzo de 2011

Continúa...

# COMITÉ NACIONAL PARA EL DESARROLLO SUSTENTABLE DE LA CAÑA DE AZÚCAR



## Segundo Estimado de Producción de Caña y Azúcar - Zafra 2010/11 Información por Ingenio

INGENIO	SUP. IND.	CAÑA MOLIDA BRUTA	RENDIMIENTO EN CAMPO	AZÚCAR PRODUCIDA	RENDIMIENTO EN FÁBRICA	AZÚCAR REFINADA	AZÚCAR ESTÁNDAR	AZÚCAR BLANCO ESPECIAL	AZÚCAR MASCABADO
	(HA)	(TON)	(TON/HA)	(TON)	(%)	(TON)	(TON)	(TON)	(TON)
TAMAZULA	12,493	1,234,781	98.84	150,277	12.17	150,277	0	0	0
LA GLORIA	15,689	1,235,291	78.74	150,001	12.14	0	150,001	0	0
PUGA	18,636	1,355,079	72.71	160,848	11.87	140,848	0	20,000	0
EL POTRERO	21,025	1,370,000	65.16	171,250	12.50	171,250	0	0	0
ADOLFO LÓPEZ MATEOS	24,733	1,455,118	58.83	174,614	12.00	174,614	0	0	0
ATENCINGO	13,781	1,500,000	108.85	192,897	12.86	0	192,897	0	0
SAN MIGUEL DEL NARANJO	23,270	1,550,005	66.61	194,520	12.55	80,000	99,520	15,000	0
JOSE MA. MARTINEZ (TALA)	20,401	1,557,037	76.32	170,200	10.93	0	140,200	30,000	0
PUJILTIC (CIA. LA FE)	16,668	1,557,901	93.46	203,810	13.08	0	203,810	0	0
SAN RAFAEL DE PUCTÉ	25,598	1,600,000	62.51	170,000	10.63	0	144,500	25,500	0
SAN CRISTOBAL	35,787	1,780,000	49.74	192,432	10.81	192,432	0	0	0
TRES VALLES	35,451	1,950,406	55.02	237,015	12.15	237,015	0	0	0
<b>TOTALES</b>	<b>675,071</b>	<b>45,449,502</b>	<b>67.33</b>	<b>5,306,694</b>	<b>11.68</b>	<b>1,859,835</b>	<b>3,154,056</b>	<b>266,675</b>	<b>26,128</b>

Información con cifras al 30 de marzo de 2011

# COMITÉ NACIONAL PARA EL DESARROLLO SUSTENTABLE DE LA CAÑA DE AZÚCAR



## Segundo Estimado de Producción de Caña y Azúcar - Zafra 2010/11 Concentrado Estatal

INGENIO	SUP. IND.	CAÑA MOLIDA BRUTA	RENDIMIENTO EN CAMPO	AZÚCAR PRODUCIDA	RENDIMIENTO EN FÁBRICA	AZÚCAR REFINADA	AZÚCAR ESTÁNDAR	AZÚCAR BLANCO ESPECIAL	AZÚCAR MASCABADO
	(HA)	(TON)	(TON/HA)	(TON)	(%)	(TON)	(TON)	(TON)	(TON)
CAMPECHE	8,402	392,272	46.69	47,308	12.06	0	47,308	0	0
CHIAPAS	29,670	2,477,901	83.52	295,472	11.92	0	295,472	0	0
COLIMA	12,777	941,199	73.66	110,450	11.74	0	55,225	55,225	0
JALISCO	63,960	5,213,540	81.51	598,029	11.47	150,277	339,112	108,640	0
MICHOACÁN	11,764	910,456	77.39	104,022	11.43	5,000	66,312	32,710	0
MORELOS	15,977	1,664,327	104.17	214,770	12.90	0	214,770	0	0
NAYARIT	28,336	2,053,479	72.47	248,837	12.12	140,848	87,989	20,000	0
OAXACA	44,002	2,533,843	57.58	310,839	12.27	174,614	136,225	0	0
PUEBLA	15,304	1,631,477	106.60	205,420	12.59	0	205,420	0	0
QUINTANA ROO	25,598	1,600,000	62.51	170,000	10.63	0	144,500	25,500	0
SAN LUIS POTOSÍ	75,109	4,516,020	60.13	564,791	12.51	336,680	213,111	15,000	0
SINALOA	15,030	1,171,905	77.97	114,320	9.76	37,096	77,224	0	0
TABASCO	29,113	1,559,736	53.57	167,406	10.73	81,000	76,806	9,600	0
TAMAULIPAS	27,857	1,911,964	68.63	210,452	11.01	193,154	17,298	0	0
VERACRUZ	272,172	16,871,382	61.99	1,944,578	11.53	741,166	1,177,284	0	26,128
<b>TOTALES</b>	<b>675,071</b>	<b>45,449,502</b>	<b>67.33</b>	<b>5,306,694</b>	<b>11.68</b>	<b>1,859,835</b>	<b>3,154,056</b>	<b>266,675</b>	<b>26,128</b>

Información con cifras al 30 de marzo de 2011

Elaborado por el CONADESUCA con información de los Ingenios de la Agroindustria Azucarera de México.

# COMITÉ NACIONAL PARA EL DESARROLLO SUSTENTABLE DE LA CAÑA DE AZÚCAR



## Segundo Estimado de Producción de Caña - Zafra 2010/11 Semanales y Acumulados (Toneladas)

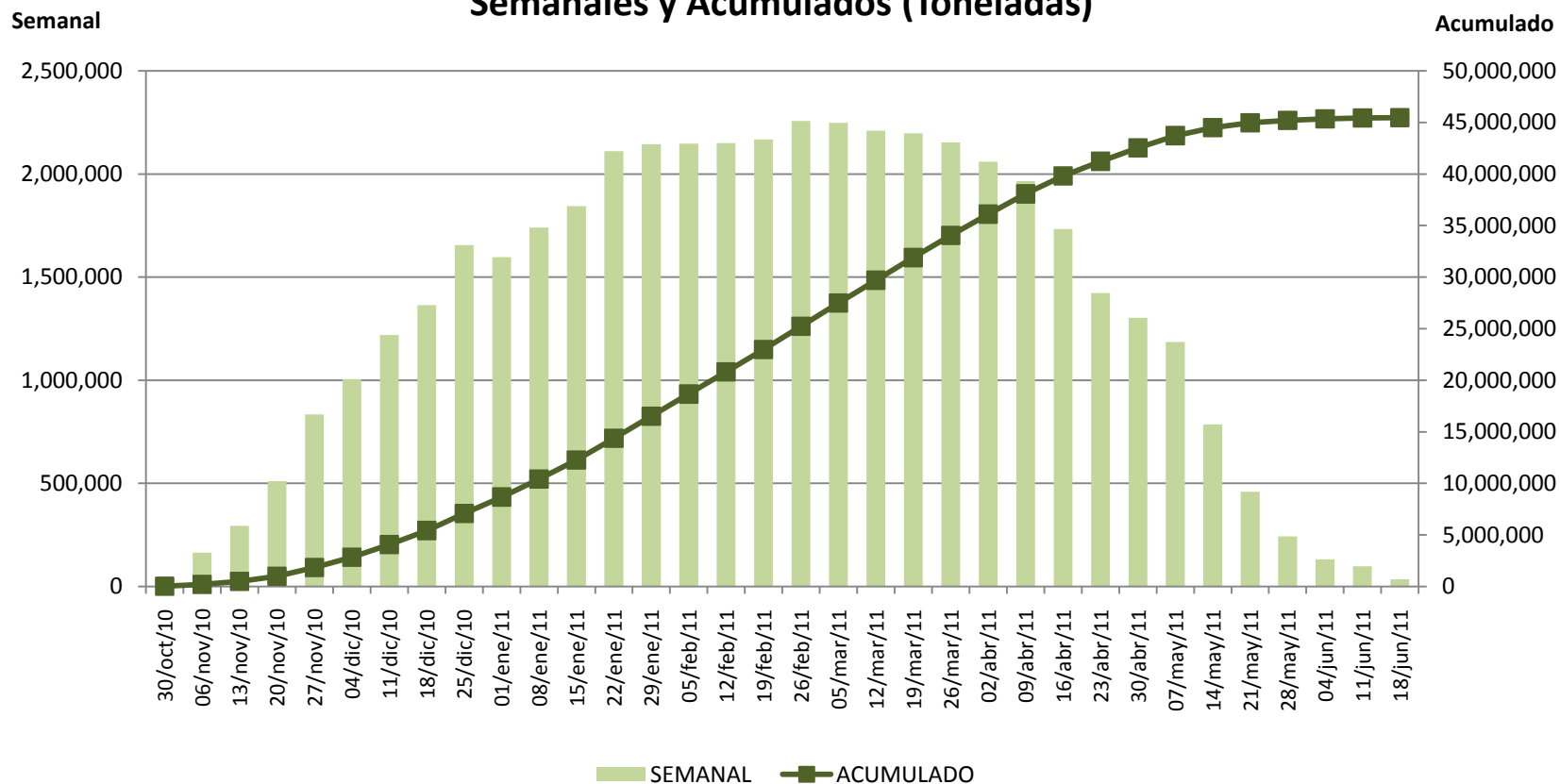

Información con cifras al 30 de marzo de 2011.

NOTA: Se estimó las cifras de un ingenio.

# COMITÉ NACIONAL PARA EL DESARROLLO SUSTENTABLE DE LA CAÑA DE AZÚCAR



## Segundo Estimado de Producción de Azúcar - Zafra 2010/11 Semanales y Acumulados (Toneladas)

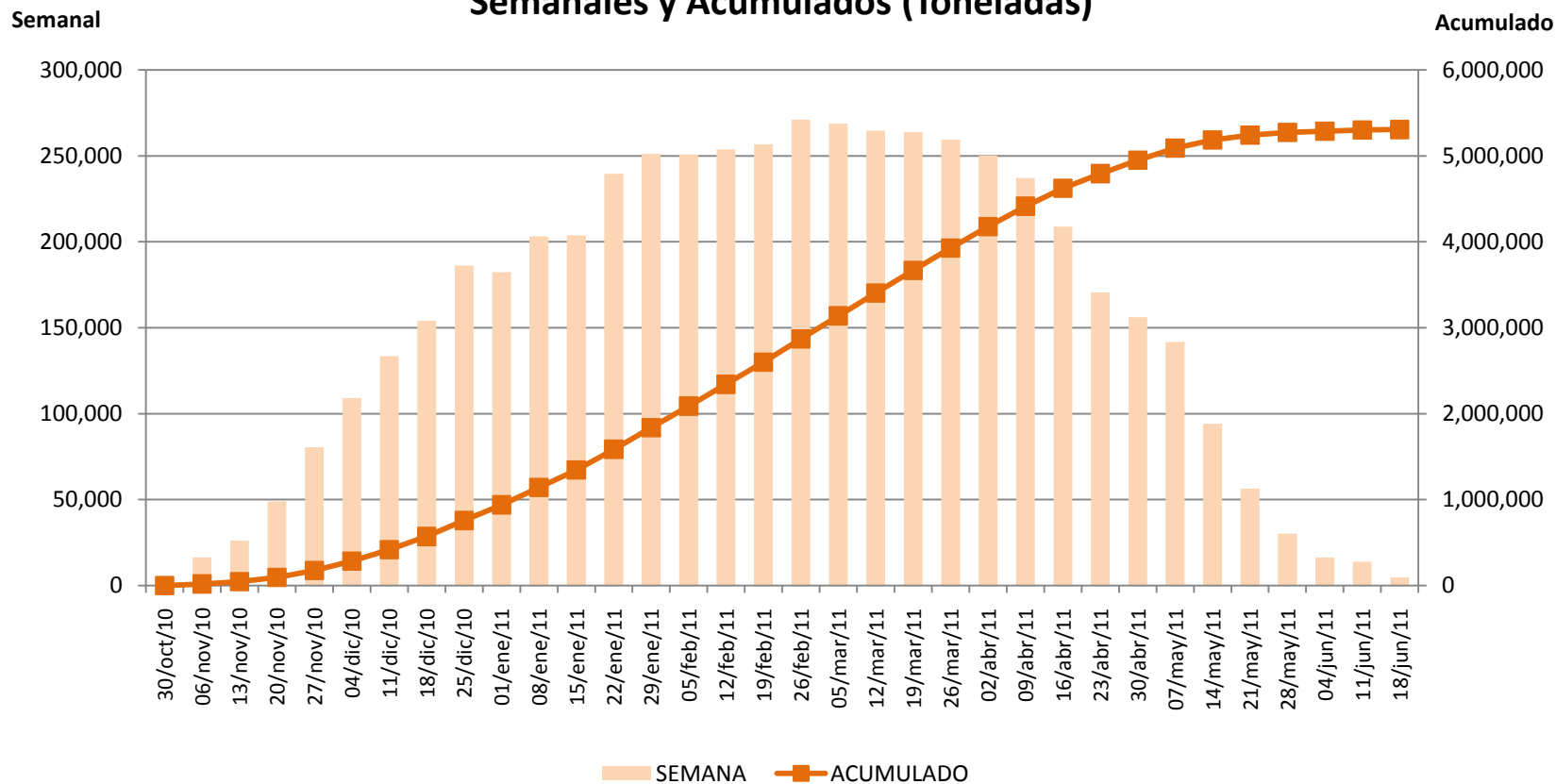

Información con cifras al 30 de marzo de 2011.

NOTA: Se estimó las cifras de un ingenio.



# COMITÉ NACIONAL PARA EL DESARROLLO SUSTENTABLE DE LA CAÑA DE AZÚCAR



(ha) **Comportamiento Histórico de Hectáreas Cosechadas y Rendimiento en Campo** (Ton/ha)  
Zafras 1969/70 a 2010/11<sup>e</sup>

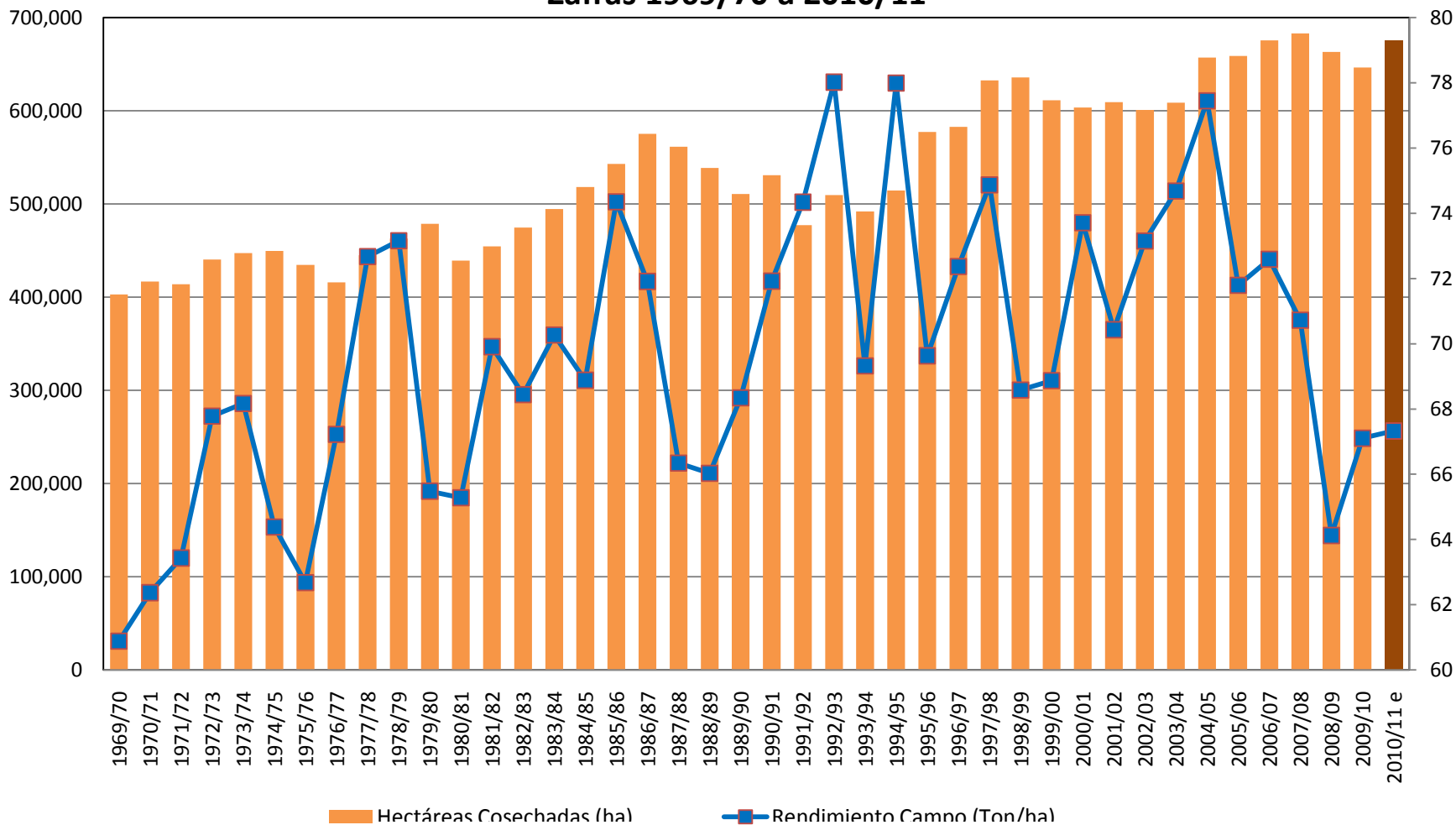

# COMITÉ NACIONAL PARA EL DESARROLLO SUSTENTABLE DE LA CAÑA DE AZÚCAR

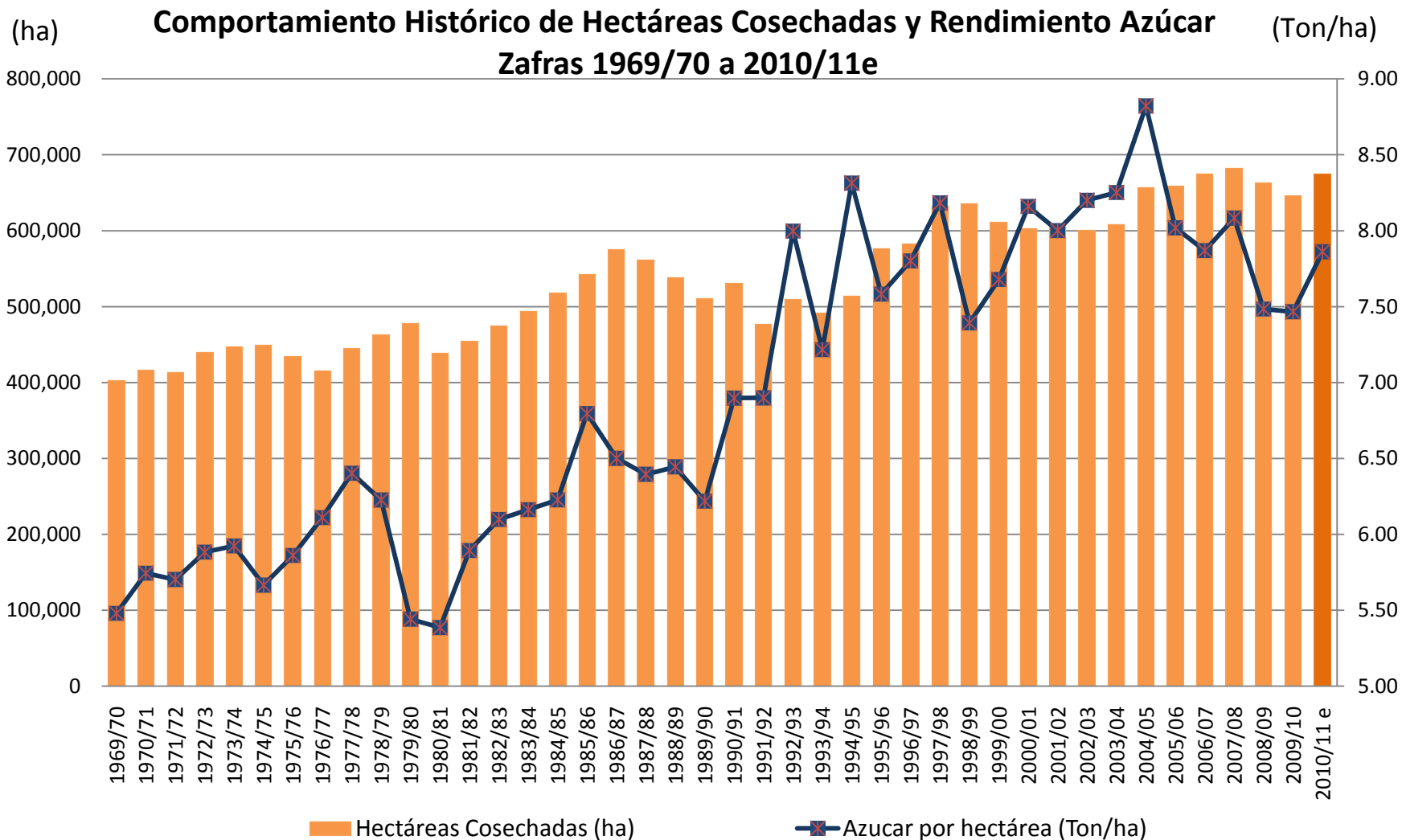

# COMITÉ NACIONAL PARA EL DESARROLLO SUSTENTABLE DE LA CAÑA DE AZÚCAR



(Ton) **Comportamiento Histórico de Caña Molida Bruta y Rendimiento en Campo** zafras 1969/70 a 2010/11<sup>e</sup> (Ton/ha)

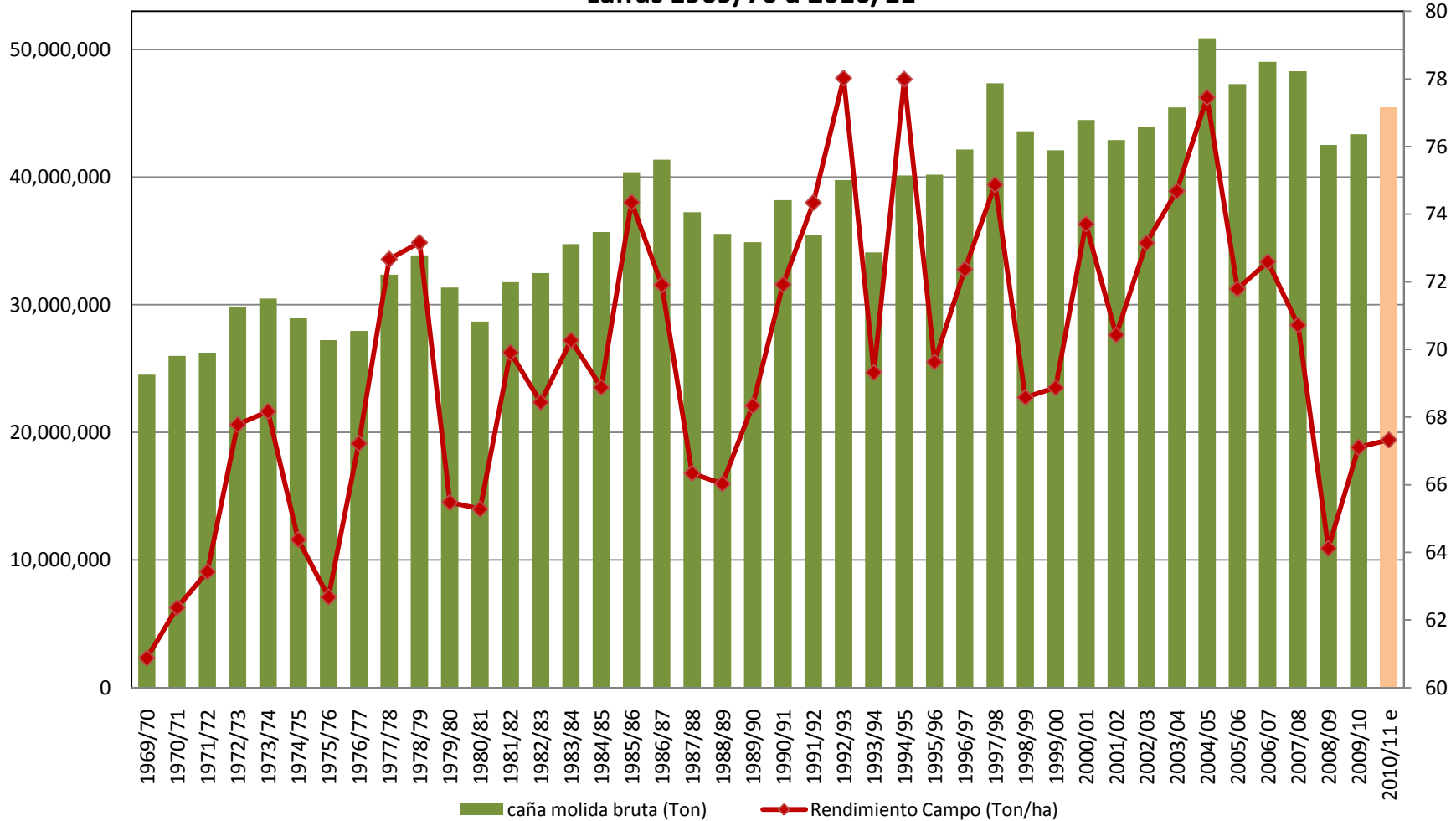

# COMITÉ NACIONAL PARA EL DESARROLLO SUSTENTABLE DE LA CAÑA DE AZÚCAR



**Comportamiento Histórico de Azúcar Producida y Rendimiento en Fábrica  
Zafras 1969/70 a 2010/11<sup>e</sup>**

