



**Tercer Estimado de Producción de Caña y Azúcar
Zafra 2012/13
Actualizado con datos al 30 de Marzo de 2013**

Superficie industrializable	Caña Industrializable	Rendimiento Industrializable	Azúcar a producir	Rendimiento de fábrica	Azúcar Refinada	Azúcar Blanco Especial	Azúcar Estándar	Azúcar Mascabado
Has.	Tons.	Tons./Ha.	Tons.	%	Tons.	Tons.	Tons.	Tons.
774,908	58,616,981	75.64	6,680,785	11.40	2,193,518	364,532	4,079,584	43,151

COMITÉ NACIONAL PARA EL DESARROLLO SUSTENTABLE DE LA CAÑA DE AZÚCAR



(ha) **Comportamiento Histórico de Superficie Cortada y Rendimiento en Campo** (Ton/ha)
Zafras 1969/70 a 2012/13^e

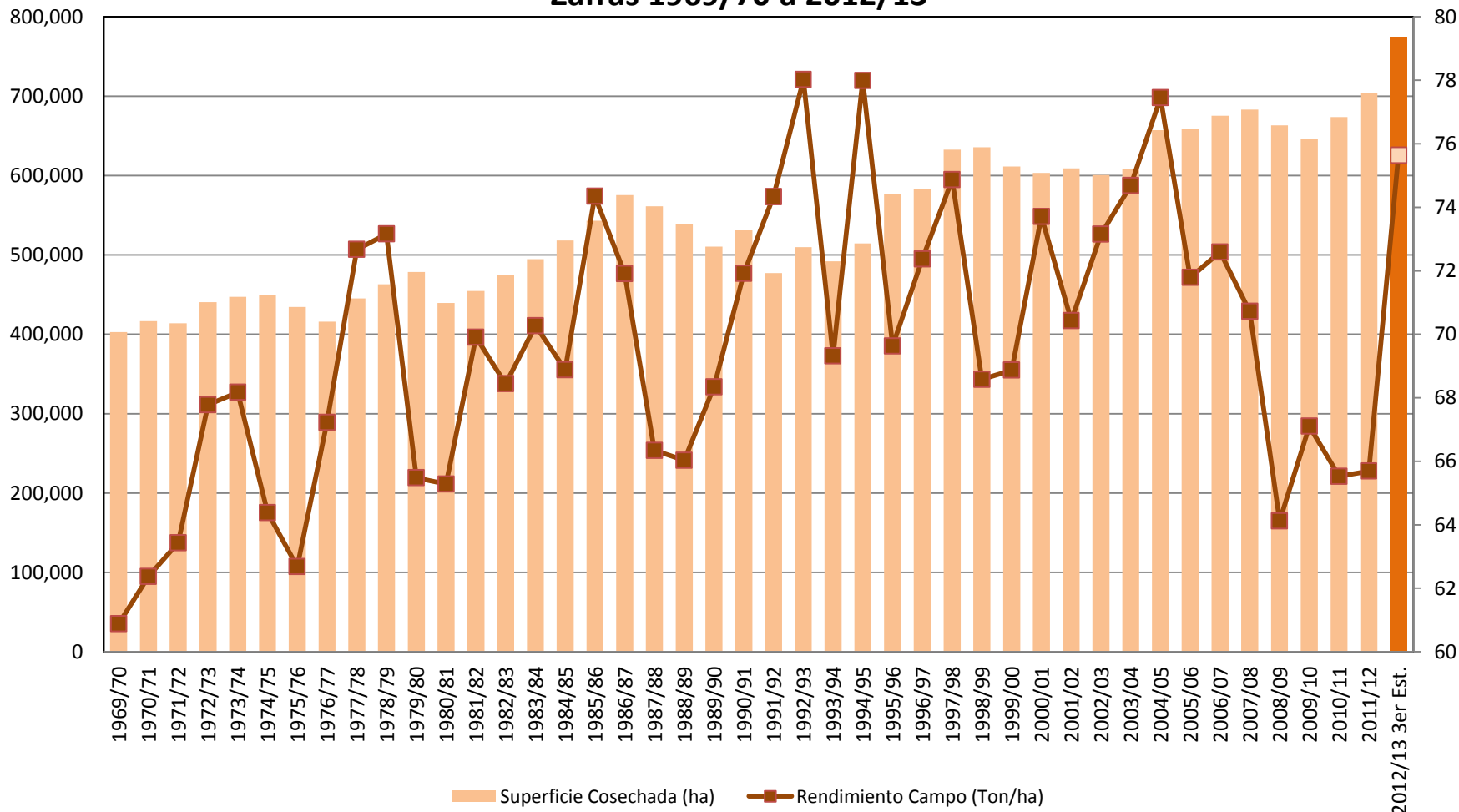

COMITÉ NACIONAL PARA EL DESARROLLO SUSTENTABLE DE LA CAÑA DE AZÚCAR



**Comportamiento Histórico de Caña Molida Bruta y Rendimiento en Campo
zafras 1969/70 a 2012/13^e**

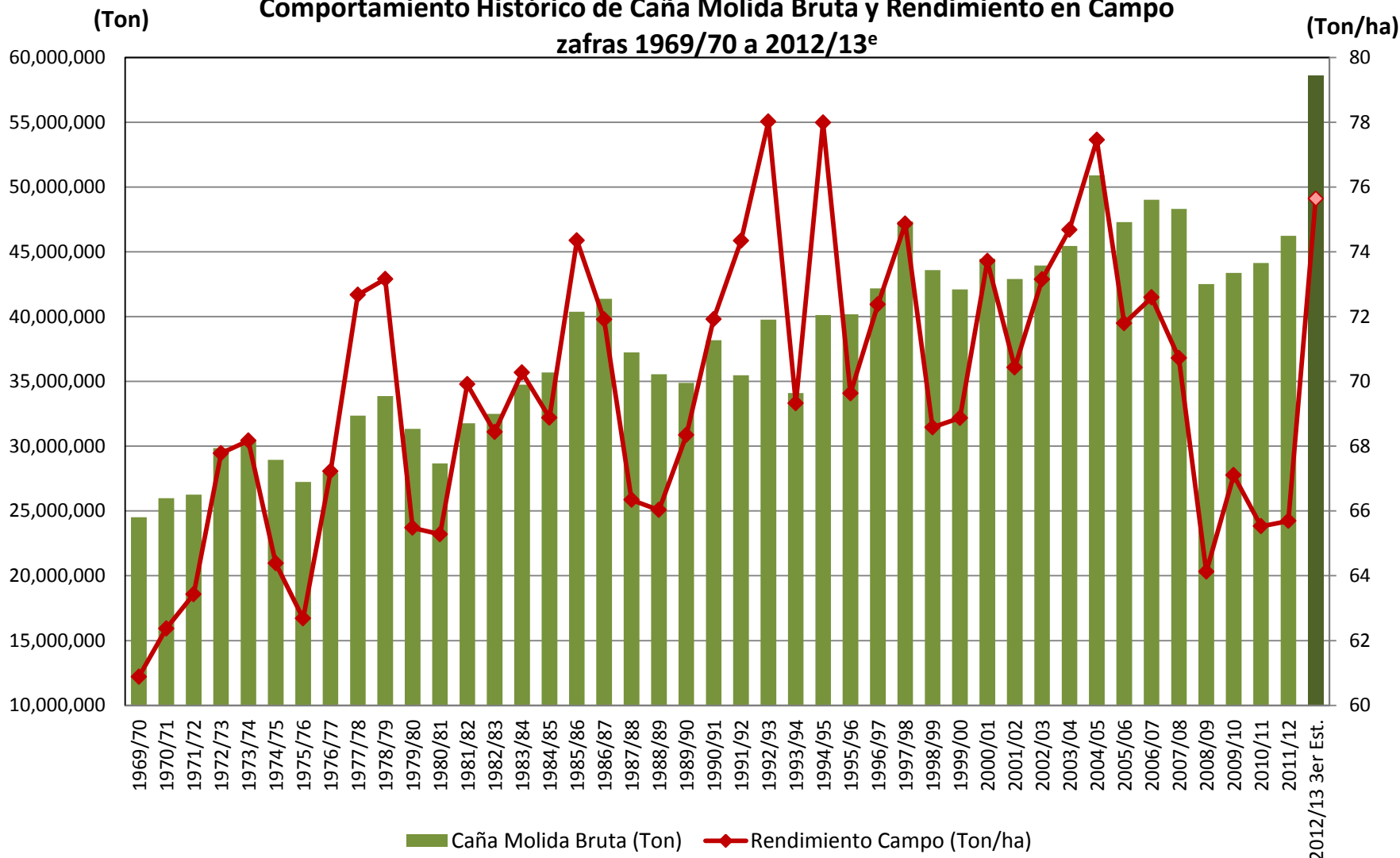

COMITÉ NACIONAL PARA EL DESARROLLO SUSTENTABLE DE LA CAÑA DE AZÚCAR



Comportamiento Histórico de Azúcar Producida y Rendimiento en Fábrica
Zafras 1969/70 a 2012/13^e

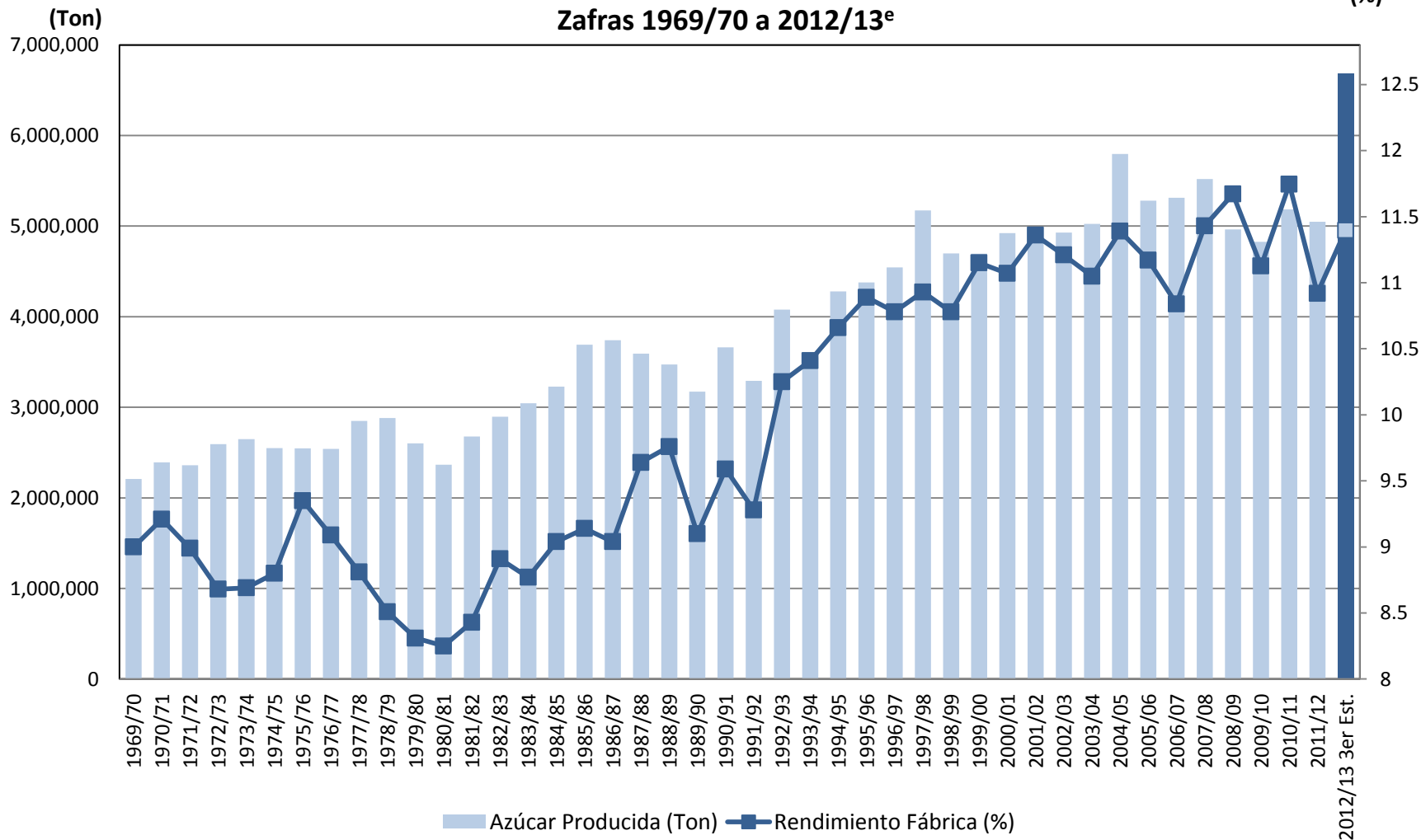

COMITÉ NACIONAL PARA EL DESARROLLO SUSTENTABLE DE LA CAÑA DE AZÚCAR

