

2do Estimado de Producción de la zafra 2015/16

Superficie a Industrializar	Caña a moler	Rendimiento de campo	Azúcar a producir	Rendimiento de fábrica	Rendimiento Agroindustrial	Azúcar Refinada	Azúcar Estándar	Azúcar Blanco Especial	Azúcar Mascabado
ha	t	t/ha	t	%	t azúcar / ha	t	t	t	t
801,745	54,275,824	67.697	6,056,024.5	11.158	7.554	1,958,756.8	3,728,424.1	296,863.9	71,989.7

Cifras ratificadas por el Grupo de Trabajo de Productividad en Campo del CONADESUCA, el 03 de marzo de 2016. Considerando la información proporcionada por los Comités de Producción y Calidad Cañera de los ingenios que están operando en la presente zafra y los avances reales con **cortes terminados al 20 de febrero**.

FUENTE: Elaborado por el **CONADESUCA con información de los ingenios** de la agroindustria de la caña de azúcar mexicana.

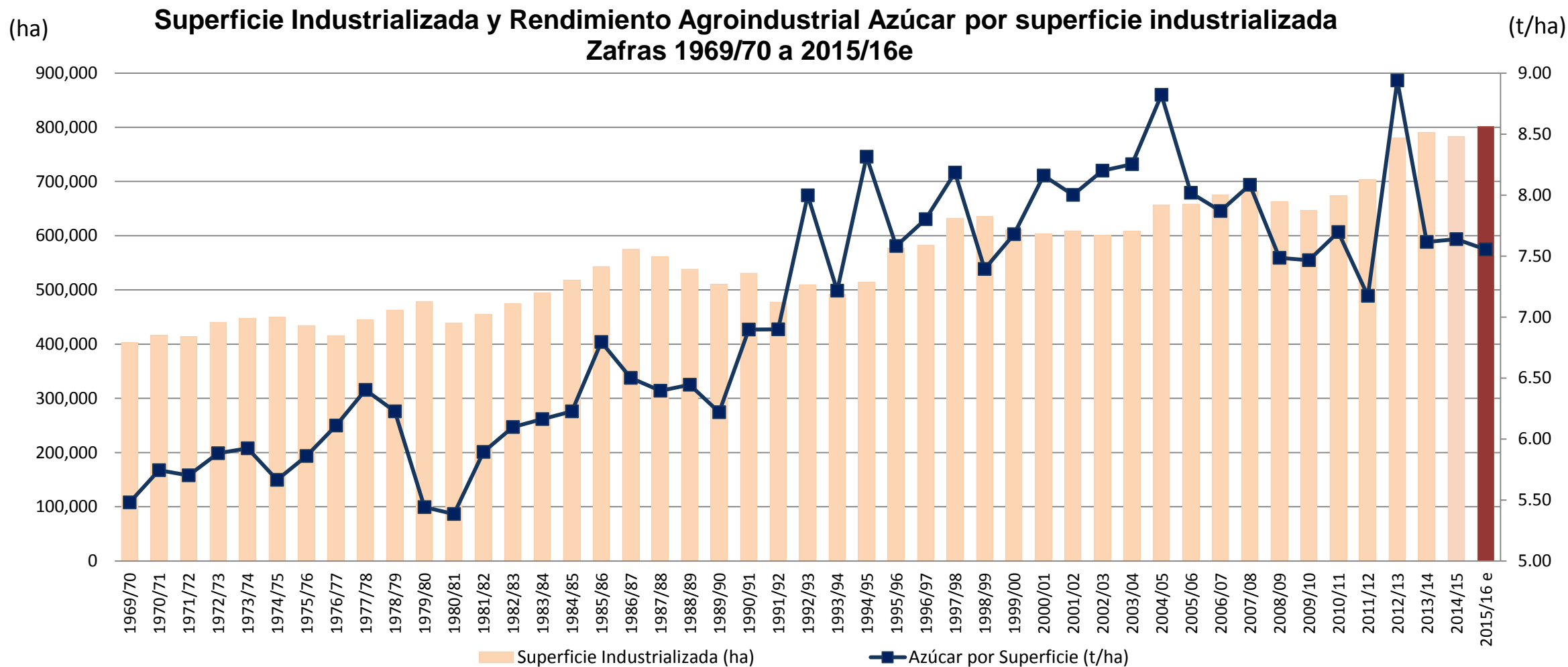

Nota: La letra e significa estimado

**Caña Molida Bruta y Rendimiento en Campo
zafras 1969/70 a 2015/16e**

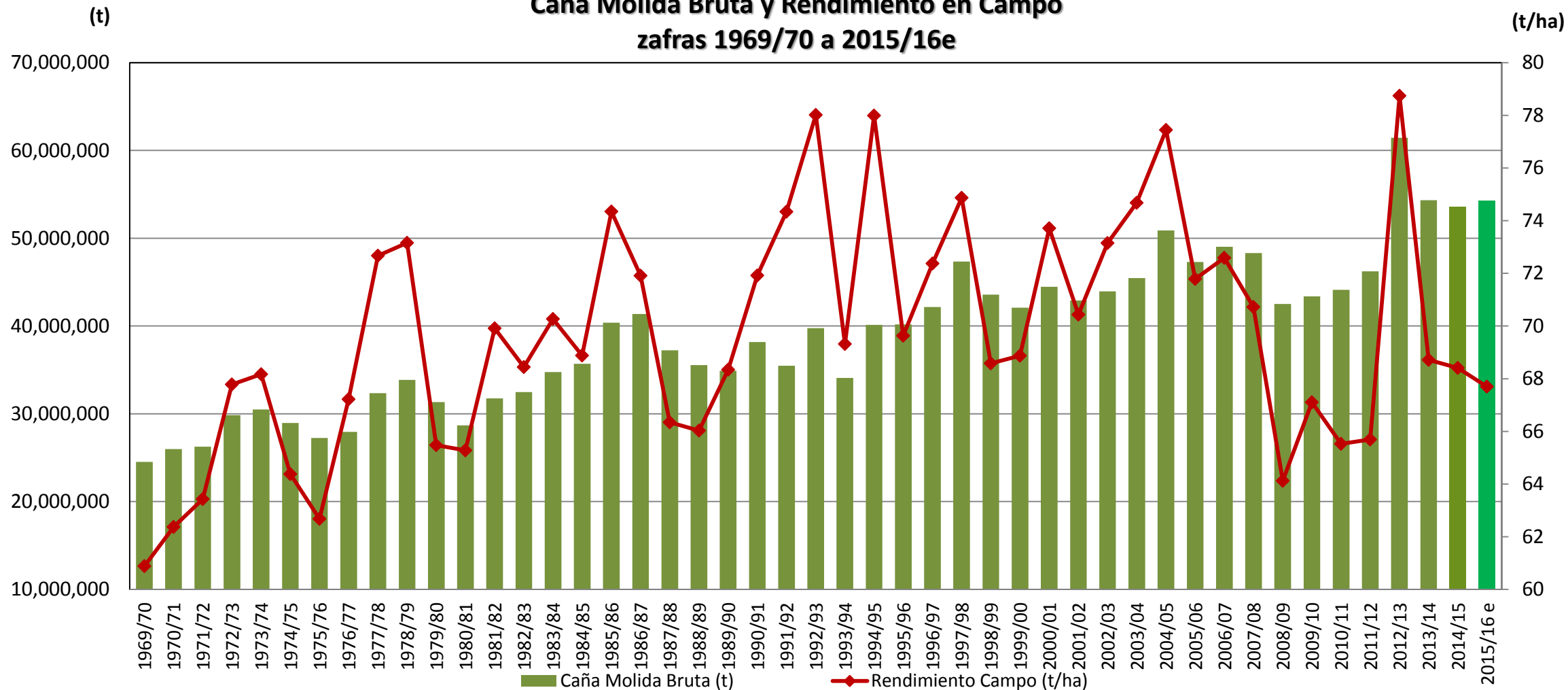

Nota: La letra e significa estimado

GRÁFICOS HISTÓRICOS



Azúcar Producida y Rendimiento en Fábrica
Zafras 1969/70 a 2015/16e

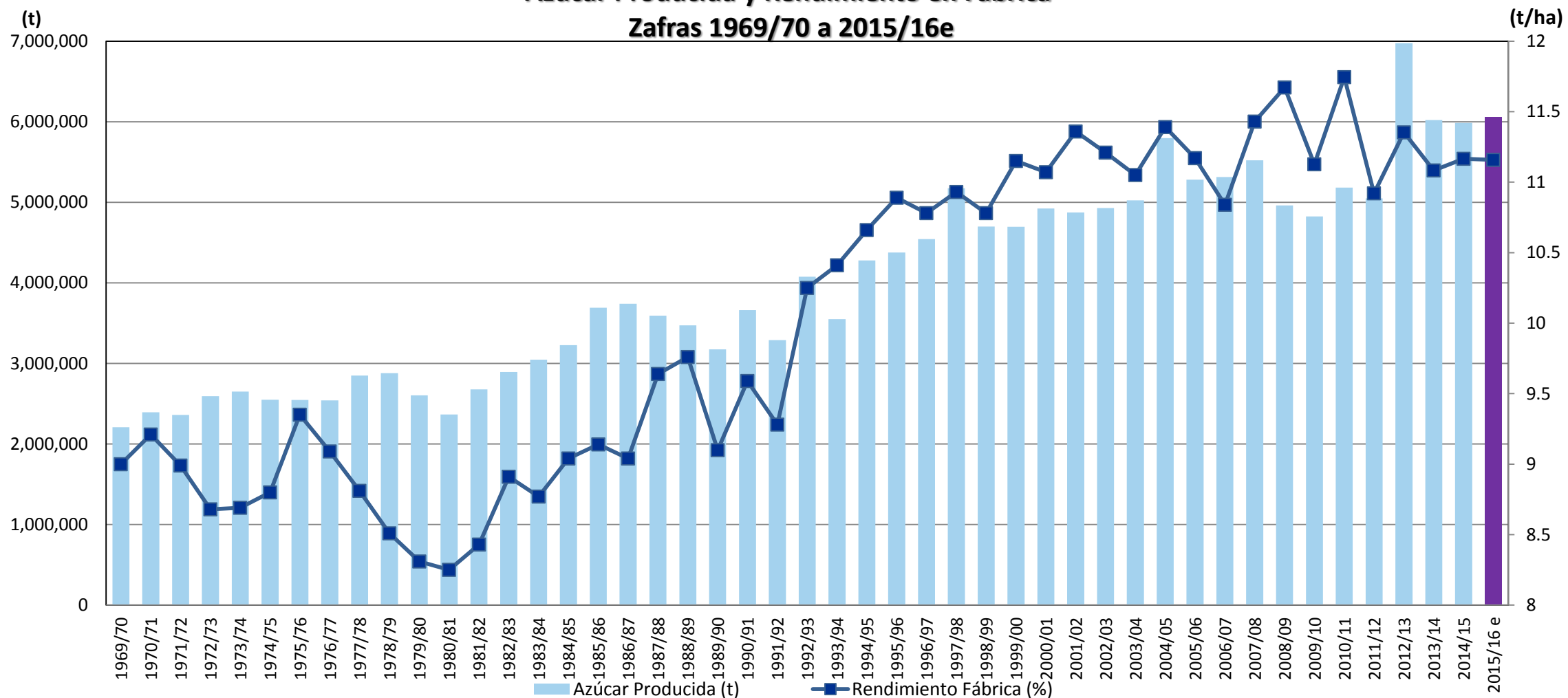

Nota: La letra e significa estimado