



02 de mayo de 2013

En este número

El número de ingenios que presenta este Boletín es de 46, 4 ingenios más que los reportados la emisión anterior, representando una cobertura del 85% de los 54 ingenios que se encontraban zafando al cierre de la semana reportada.

- 1 Reporte de avance de la zafra 2012/13
- 2 Gráfico de Proyección de la caña a moler, zafra 2012/13.
Gráfico de Climatología, 2do. Semestre. 2012/1er. Semestre 2013.
- 3 Estadísticas principales del campo cañero Semana 10 al 30 de marzo de 2013.

Del volumen total de caña cosechada (35,814,401 tons), 751,257 toneladas se destinaron para su uso como semilla, es decir, 2.1% del total cosechado.

A la fecha de cierre del presente Boletín, 40 de 46 ingenios que reportaron precipitaciones registran un promedio semanal inferior a la media óptima.

Reporte de avance de la zafra 2012/13 de la Corrida de Campo

Se presenta un breve resumen de avance de las labores de campo realizadas por 46 ingenios que han reportado información de la corrida de campo a la semana 13 de 2013, con fecha de corte al 30 de marzo del 2013, contando 54 ingenios en operación a la semana reportada:

Operación de Cosecha: El volumen cosechado acumulado total de caña de 35,814,401 toneladas. Los ingenios San Cristóbal, Tres Valles y Atencingo se mantienen con los mayores volúmenes cosechados en ese orden, aportando en conjunto el 13% de la caña cosechada en la presente zafra. Del total cosechado, 751,257 toneladas se destinaron para su uso como semilla (Véase Cuadro 1). El porcentaje destinado a semilla mantiene su tendencia a la baja en comparación a lo reportado en el boletín anterior, representando el 2.1% del total cosechado.

Cortes Terminados, zafra 2012/13: Las cifras del Primer Estimado de Producción notificado por 44 ingenios en la Corrida de Campo reportan un total de caña a moler en la presente zafra de 47,253,943 millones de toneladas (Véase Cuadro 1). En tanto que el grado de cumplimiento proyectado en cortes terminados registró un nuevo retroceso en comparación a la cifra reportada en el boletín anterior, al ubicarse en 110.1%. Como resultado, se proyecta que la caña a moler por los ingenios que reportan esta información en la corrida de campo alcance en conjunto 52,027,313 toneladas. Los ingenios El Higo y La Joya registran el mayor grado de cumplimiento en la caña a moler respecto de lo estimado, con 128.67 y 128.14%, respectivamente. En tanto que los ingenios Los Mochis y Pedernales son los que registran un grado de cumplimiento más aproximado al 100% (Véase Gráfica 1)

Labores básicas: La siembra total que se ha realizado para el período 2012/14 mantiene su ligera tendencia creciente, al pasar de 66,510 Has. al 9 de marzo, a 76,911 Has. al 30 de marzo, representando un incremento de 15.7% en este período. Los ingenios San Rafael de Pucté y Aarón Sáenz se mantienen con las mayores superficies sembradas para Planta del siguiente ciclo, seguidos muy de cerca del ingenio El Higo.

La superficie de cortes terminados alcanzó un total de 331,697 Has., lo que representa el 87% de la superficie industrializable del 1er Estimado de Producción (380,362 Has.) reportado por 44 ingenios en la Corrida de Campo, de las cuales, el ingenio San Cristóbal registra la mayor superficie cosechada, con un total de 23,859 Has., seguido por los ingenios Tres Valles y San Rafael de Pucté, con 19,228 y 17,853 Has., respectivamente.

Climatología: En la gráfica 2 se presentan los promedios de precipitación y de temperatura del periodo del 1° de junio de 2012 al 30 de marzo de 2013. En dicho gráfico se puede apreciar que los niveles de precipitación mantienen su tendencia descendente en comparación a lo observado en los reportes anteriores. De los 46 ingenios que reportaron precipitación en la Corrida de Campo, 40 de ellos se ubican por debajo de los niveles óptimos de precipitación semanal, es decir, el 87% de los 46 ingenios reportados en el Boletín registran niveles de precipitación bajos desde el 1° de julio de 2012, resaltando los casos de los ingenios San Miguel del Naranjo, Tres Valles, El Refugio, Tala y Los Mochis, los cuales se ubican en un promedio inferior a los 10mm de precipitación semanal.

Al respecto, el Servicio Meteorológico Nacional (SMN) informa que a pesar de la presencia del frente frío no. 40 en la zona del Golfo de México, estima probabilidades del 60% de lluvias fuertes (de 20 a 50 mm) en el estado de Michoacán, y una probabilidad del 60% de lluvias moderadas (5 a 20 mm) en Oaxaca y del 40% en Veracruz, y probabilidad del 20% de lluvias escasas a ligeras (< 5 mm) en Chiapas, Campeche, Quintana Roo, Morelos y Puebla.

En tanto que la temperatura media registrada por los ingenios registró un ligero incremento con la entrada de la temporada de primavera, continuando la media en niveles óptimos para un buen desarrollo de la caña. Los ingenios San Miguelito, Tamazula y Mahuixtlán registran las temperaturas medias más bajas de los ingenios que reportaron dicha variable, con un promedio de 17.1, 17.2 y 17.7 °C, respectivamente. En contraste, el ingenio Adolfo López Mateos registra el promedio semanal más alto de temperatura, con 34.2 °C.

Plagas y Enfermedades: En lo que respecta a las Plagas, la Rata Cañera prevalece como el daño con mayor presencia en las zonas de abastecimiento de los ingenios, con un total de 168,666 Has., seguida del Gusano Barrenador y la Mosca Pinta (Véase Cuadro 1). Mientras que a la fecha de corte de este reporte, no se reporta aún la presencia de Roya Anaranjada en las regiones Noreste, Papaloapan – Golfo y Sur-Sureste del país, aún a pesar de lo identificado por el SENASICA, a través del Sistema Coordinado para la Vigilancia de Plagas Reglamentadas y su Epidemiología (Véase Boletín no. 30).



GRÁFICA 1

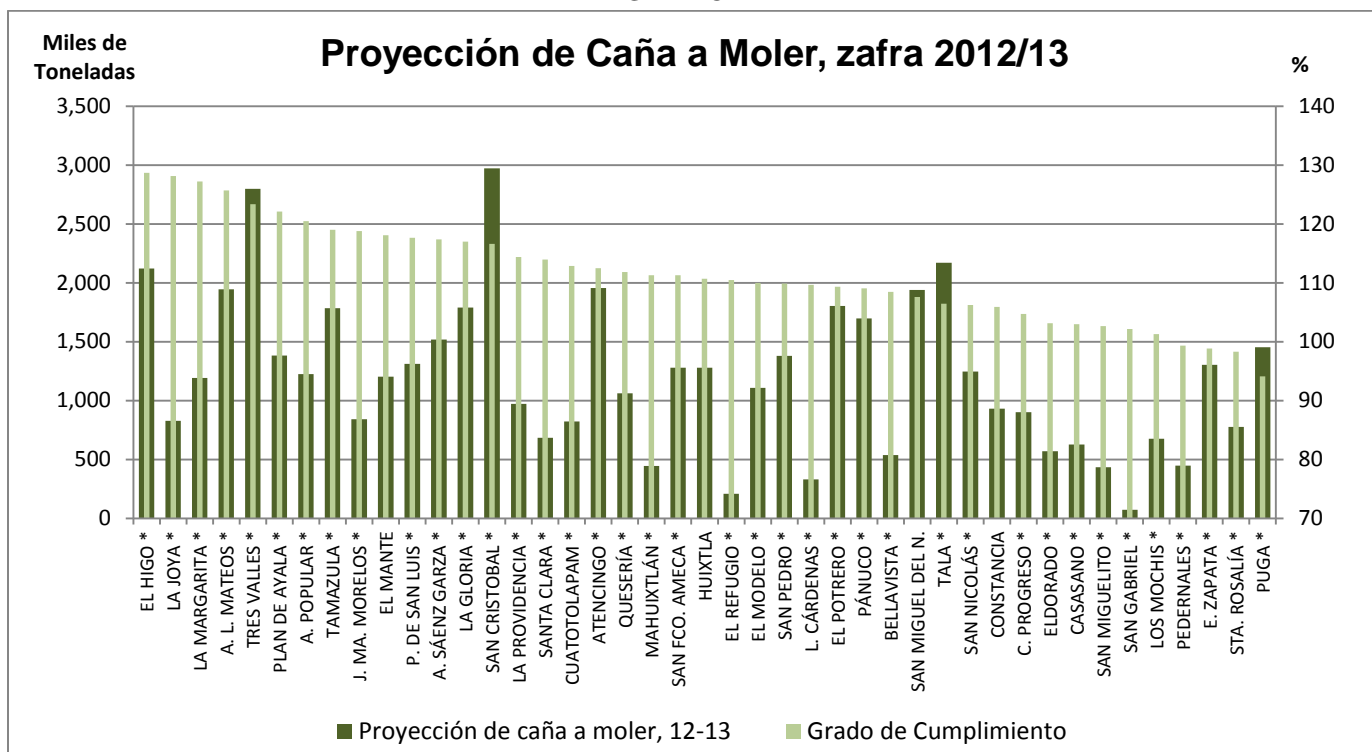

Nota: * El ingenio reportó información al 30 de marzo de 2013

GRÁFICA 2

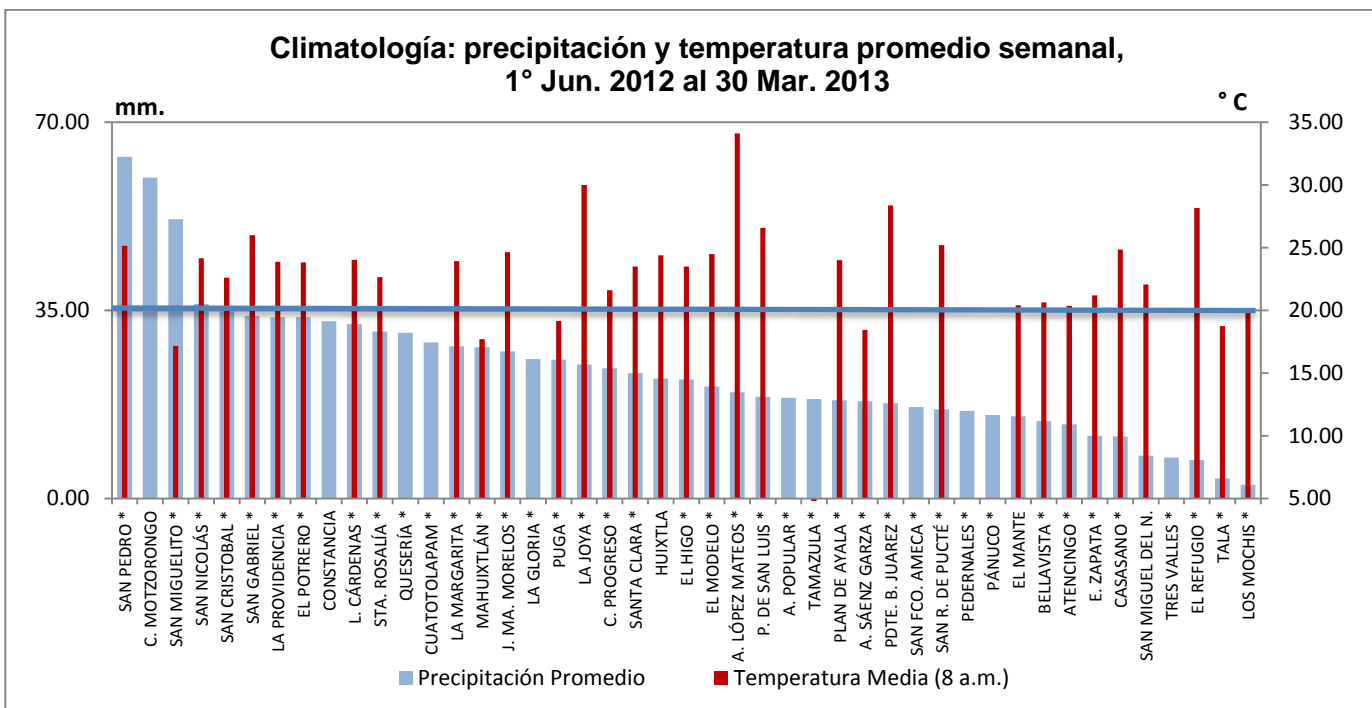

Nota: * El ingenio reportó información al 30 de marzo de 2013



CUADRO 1
ESTADÍSTICAS DEL CAMPO CAÑERO MEXICANO, SEMANA 10 DEL 2013
(Del 1° de julio de 2012 al 30 de marzo de 2013)

INGENIO	VARIABLE												
	OPERACIÓN DE COSECHA ZAFRA 2012/13		CORTES TERMINADOS, ZAFRA 2012/13			LABORES BÁSICAS, (Ha.)		CLIMATOLOGÍA		PLAGAS Y ENFERMEDADES			
	BALANCE DE CAÑA COSECHADA Y DE MOLIENDA		PROYECCIÓN DEL ESTIMADO FÍSICO DE PRODUCCIÓN DE CAMPO (Reportado por los Ingenios)			AVANCE DE LABORES PLANTA 2012/14 Y SOCAS/RESOCAS 2013/14							
	Caña Cosechada Total (Ton)	Caña Utilizada p/Semilla (Ton)	Total Caña a Moler Estimada (Ton)	Proyección de Caña a Moler (Tons)	Grado de Cumplimiento (%)	Siembra Total (Has.)	Superficie Cortes terminados zafra 2012/13	Precipitación Pluvial Acumulada (mm)	Temperatura media (°C a las 8hrs.)	Rata Cañera **	Mosca Pinta **	Gusano Barrenador **	Roya Naranja
RESUMEN NACIONAL	35,814,401	751,257	47,253,943	52,027,313	110.10	76,911	331,697	-	-	168,666	117,657	122,839	-
SAN CRISTOBAL *	1,688,361	26,696	2,550,072	2,974,043	116.63	3,467	23,859	1,358.40	22.60	10,163	3,695	-	-
TRES VALLES *	1,658,574	9,164	2,269,648	2,800,103	123.37	3,482	19,228	144.33	-	-	-	-	-
ATENCINGO *	1,432,229	21,699	1,738,997	1,956,367	112.50	2,216	10,984	537.97	20.36	-	-	721	-
TALA *	1,335,038	26,925	2,040,090	2,171,385	106.44	-	-	86.10	18.76	-	-	-	-
SAN RAFAEL DE PUCTÉ *	1,310,284	-	-	-	-	5,493	17,853	647.59	25.20	6,854	14,526	4,140	-
EL POTRERO *	1,259,150	12,519	1,650,444	1,804,554	109.34	1,252	14,871	1,315.38	23.83	5,650	1,289	292	-
ADOLFO LÓPEZ MATEOS *	1,200,800	5,689	1,548,066	1,945,837	125.69	2,605	7,790	177.67	34.12	-	-	-	-
LA GLORIA *	1,162,659	4,754	1,529,500	1,789,319	116.99	1,278	10,405	674.90	-	15,069	16,262	10,227	-
EL HIGO *	1,126,340	61,661	1,649,626	2,122,530	128.67	5,138	9,833	863.16	23.49	17,112	8,702	1,970	-
AARÓN SÁENZ GARZA *	1,046,803	78,400	1,294,014	1,519,314	117.41	5,452	11,697	688.00	18.45	2,346	3,300	-	-
TAMAZULA *	1,040,112	48,587	1,500,050	1,785,401	119.02	4,143	7,600	721.20	17.22	15,579	-	15,579	-
QUESERÍA *	1,025,514	25,923	949,207	1,061,495	111.83	3,062	10,007	1,109.40	-	3,500	1,540	19,340	-
EMILIANO ZAPATA *	997,012	28,453	1,319,463	1,304,151	98.84	2,340	8,294	454.09	21.21	11,593	-	8,958	-
PLAN DE AYALA *	942,606	23,289	1,132,000	1,382,425	122.12	-	11,059	713.63	24.00	1,896	1,188	17,322	-
ALIANZA POPULAR *	897,355	38,455	1,017,005	1,225,560	120.51	-	11,148	732.10	-	-	3,645	-	-
HUIXTLA	891,173	1,223	1,154,570	1,278,158	110.70	1,387	8,636	603.08	24.40	5,773	8,000	5,800	-
PLAN DE SAN LUIS *	875,696	21,926	1,116,000	1,313,040	117.66	2,741	10,226	737.81	26.58	-	10,876	-	-
PUGA *	870,251	34,110	1,544,032	1,452,856	94.09	4,384	-	1,006.50	19.15	-	-	-	-
SAN PEDRO *	864,868	6,749	1,255,101	1,379,376	109.90	821	9,214	2,478.93	25.16	9,800	-	-	-
SAN MIGUEL DEL NARANJO	856,770	54,967	1,801,995	1,939,393	107.62	-	-	119.60	22.06	-	-	-	-
PÁNUCO (ZAOPAPITA) *	852,110	11,117	1,556,073	1,697,242	109.07	2,389	7,600	606.64	-	-	1,983	94	-
P. MACHADO (LA MARGARITA) *	832,815	5,126	936,234	1,191,294	127.24	1,306	10,603	1,077.07	23.92	4,558	3,682	-	-
SAN NICOLÁS *	825,309	17,489	1,172,452	1,245,473	106.23	1,749	8,128	1,411.43	24.15	1,708	409	756	-
SAN FRANCISCO AMECA *	804,272	-	1,150,000	1,279,974	111.30	1,796	8,329	647.07	-	-	1,090	8,820	-
EL MODELO *	778,216	3,514	1,006,658	1,107,300	110.00	1,328	6,745	812.70	24.50	6,374	7,313	7,326	-
EL MANTE	708,624	53,885	1,018,612	1,202,853	118.09	3,848	6,647	274.80	20.42	2,604	11,334	-	-
CONSTANCIA	681,022	-	879,909	931,983	105.92	1,203	9,024	890.66	-	-	-	-	-
CENTRAL PROGRESO *	669,580	12,328	860,000	900,733	104.74	1,674	9,765	848.25	21.61	5	15	-	-
LOS MOCHIS *	644,146	-	666,160	674,687	101.28	481	1,895	91.50	20.11	-	-	-	-
LA PROVIDENCIA *	621,175	4,990	849,367	971,821	114.42	454	7,305	1,316.78	23.89	-	-	-	-
CUATOTOLAPAM *	532,070	18,730	727,500	821,227	112.88	-	7,165	1,131.90	-	5,850	5,850	5,208	-
PDTE. BENITO JUAREZ *	488,915	-	1,140,015	-	-	-	-	17.76	28.37	14,950	-	-	-
JOSE MA. MORELOS *	486,608	21,622	707,651	840,831	118.82	2,337	5,357	1,068.00	24.65	5,640	2,006	4,648	-
CASASANO *	469,509	10,438	609,484	627,535	102.96	766	3,461	451.20	24.85	1,900	-	1,900	-
BELLAVISTA *	469,212	5,469	495,829	537,797	108.46	-	3,894	561.20	20.64	409	26	465	-
SANTA ROSALÍA *	459,844	17,647	790,000	776,441	98.28	2,134	6,501	1,087.68	22.65	12,632	4,067	380	-
SANTA CLARA *	447,799	3,122	599,934	683,553	113.94	405	4,028	863.70	23.50	3,400	-	1,400	-
EL REFUGIO *	434,956	-	187,568	207,251	110.49	861	4,691	143.10	28.17	900	900	337	-
LA JOYA *	433,171	22,066	646,674	828,672	128.14	1,797	5,350	972.28	30.00	950	3,172	-	-
ELDORADO *	398,454	-	553,000	570,406	103.15	1,026	-	-	-	-	-	-	-
SAN MIGUELITO *	396,304	8,160	421,735	432,963	102.66	680	3,831	2,025.93	17.17	-	3	213	-
MAHUIXTLÁN *	329,674	-	399,067	444,183	111.31	84	3,726	1,041.55	17.71	-	-	-	-
PEDERNALES *	305,049	-	449,213	446,288	99.35	-	2,719	634.90	-	-	-	4,400	-
LÁZARO CÁRDENAS *	231,360	4,365	300,730	329,779	109.66	910	2,230	681.50	24.02	-	-	2,104	-
SAN GABRIEL *	30,614	-	70,197	71,718	102.17	-	-	1,326.00	26.00	-	-	-	-
CENTRAL MOTZORONGO	-	-	-	-	-	424	-	59.70	-	1,453	2,786	440	-

NOTAS: * El ingenio reportó información al 30 de marzo de 2013.

** Se eliminaron datos de esta variable debido a que se observaron incongruencias.