

**SHCP**SECRETARÍA DE HACIENDA  
Y CRÉDITO PÚBLICOSECRETARÍA DE HACIENDA Y CRÉDITO PÚBLICO  
SUBSECRETARÍA DE EGRESOS  
UNIDAD DE POLÍTICA Y CONTROL PRESUPUESTARIOCATALOGO DE PUESTOS Y TABULADOR DE SUELDOS Y SALARIOS DEL PERSONAL ADMINISTRATIVO, OPERATIVO Y DE SERVICIOS  
PERCEPCIONES MENSUALESSECTOR: SECRETARÍA DE COMUNICACIONES Y TRANSPORTES  
ENTIDAD: SERVICIO POSTAL MEXICANO (SEPOMEX)  
VIGENCIA: 1 DE ENERO DE 2013

CÓDIGO	DENOMINACIÓN DEL PUESTO	NÍVEL	ZONA ECONÓMICA	SUELDO BASE TABULAR BRUTO MENSUAL	COMPENSACIÓN GARANTIZADA BRUTA MENSUAL
PUESTOS DE BASE					
ADMINISTRATIVO					
ADMINISTRATIVA					
A01001	Jefe de Oficina	17	2	6,085.04	465.00
A01001	Jefe de Oficina	17	3	7,212.50	2,025.00
A01806	Analista Administrativo	15	2	5,054.30	465.00
A01806	Analista Administrativo	15	3	5,954.19	465.00
A01805	Auxiliar de Administrador	11	2	4,746.24	465.00
COMUNICACIONES					
POSTAL					
C01025	Subjefe de Operación Postal	18	2	6,436.21	1,570.00
C01025	Subjefe de Operación Postal	18	3	7,333.45	2,025.00
C01029	Jefe de Sucursal	17	2	6,085.04	465.00
C01029	Jefe de Sucursal	17	3	7,212.50	2,025.00
C01026	Subjefe de Administración	17	2	6,085.04	465.00
C01026	Subjefe de Administración	17	3	7,212.50	2,025.00
C01036	Jefe de Carteros	16	2	5,715.38	465.00
C01036	Jefe de Carteros	16	3	6,738.95	1,385.00
C01035	Jefe de Transporte Postal	16	2	5,715.38	465.00
C01035	Jefe de Transporte Postal	16	3	6,738.95	1,385.00
C01034	Jefe de Proceso Aduanal	16	2	5,715.38	465.00
C01040	Auxiliar Técnico en Op. Postal Aut.	15	2	5,054.30	465.00
C01040	Auxiliar Técnico en Op. Postal Aut.	15	3	5,954.19	465.00
C01042	Cartero Especializado	14C	2	4,896.21	465.00
C01042	Cartero Especializado	14C	3	5,569.01	465.00
C01041	Auxiliar Postal Especializado en Proc. de Clasif.	14	2	4,802.51	465.00
C01041	Auxiliar Postal Especializado en Proc. de Clasif.	14	3	5,569.01	465.00
C01045	Conductor Postal Especializado	13	2	4,788.27	465.00

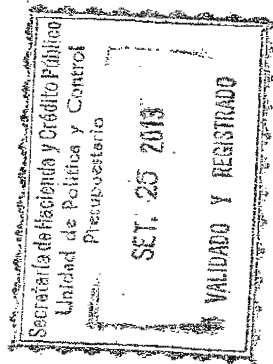

SHCP

SECRETARÍA DE HACIENDA  
Y CRÉDITO PÚBLICOSECRETARÍA DE HACIENDA Y CRÉDITO PÚBLICO  
SUBSECRETARÍA DE EGRESOS  
UNIDAD DE POLÍTICA Y CONTROL PRESUPUESTARIOCATÁLOGO DE PUESTOS Y TABULADOR DE SUELDOS Y SALARIOS DEL PERSONAL ADMINISTRATIVO, OPERATIVO Y DE SERVICIOS  
PERCEPCIONES MENSUALES

SECTOR: SECRETARÍA DE COMUNICACIONES Y TRANSPORTES

ENTIDAD: SERVICIO POSTAL MEXICANO (SEPOMEX)

VIGENCIA: 1 DE ENERO DE 2013

CÓDIGO	DENOMINACIÓN DEL PUESTO	NIVEL	ZONA ECONÓMICA	SUELDO BASE TABULAR BRUTO MENSUAL	COMPENSACION GARANIZADA BRUTA MENSUAL
C01045	Conductor Postal Especializado	13	3	5,366.71	465.00
C01044	Cartero Técnico	13C	2	4,867.56	465.00
C01044	Cartero Técnico	13C	3	5,351.18	465.00
C01043	Auxiliar Postal P/Servs. en Admon. P. O Suc.	12	2	4,746.24	465.00
C01043	Auxiliar Postal P/Servs. en Admon. P. O Suc.	12	3	5,123.25	465.00
C01007	Cartero	12C	2	4,838.87	465.00
C01007	Cartero	12C	3	5,123.25	465.00
C01004	Auxiliar Postal	12	2	4,746.24	465.00
C01004	Auxiliar Postal	12	3	5,123.25	465.00
SERVICIOS					
INTENDENCIA					
S01805	Jefe de Servicios y Mantenimiento Especializado	14	2	4,802.51	465.00
S01805	Jefe de Servicios y Mantenimiento Especializado	14	3	5,569.01	465.00
TÉCNICO					
ANÁLISIS DE ESTUDIOS TÉCNICOS					
T03804	Especialista Técnico	15	2	5,054.30	465.00
T03804	Especialista Técnico	15	3	5,954.19	465.00
T03903	Técnico Medio	11	2	4,746.24	465.00
DIBUJO					
T08803	Dibujante	12	2	4,746.24	465.00
T08803	Dibujante	12	3	5,123.25	465.00
PUESTOS DE CONFIANZA					
SECRETARIAL					
CF04808	Secretaría Ejecutiva "A"	21	1	6,458.73	1,865.00

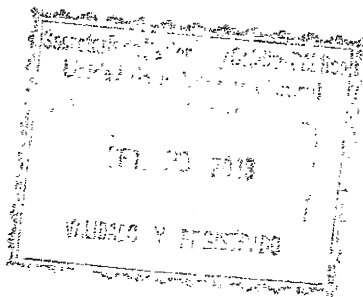



CATÁLOGO DE PUESTOS Y TABULADOR DE SUELDOS Y SALARIOS DEL PERSONAL ADMINISTRATIVO, OPERATIVO Y DE SERVICIOS  
PERCEPCIONES MENSUALES

SECTOR: SECRETARÍA DE COMUNICACIONES Y TRANSPORTES  
ENTIDAD: SERVICIO POSTAL MEXICANO (SEPOMEX)  
VIGENCIA: 1 DE ENERO DE 2013

CÓDIGO	DENOMINACIÓN DEL PUESTO	NIVEL	ZONA ECONÓMICA	SUELDO BASE TABULAR BRUTO MENSUAL	COMPENSACION GARANTIZADA BRUTA MENSUAL
CF04807	Secretaría Ejecutiva "B"	19	1	5,918.66	465.00
CF04807	Secretaría Ejecutiva "B"	19	2	6,434.91	1,730.00
CF04807	Secretaría Ejecutiva "B"	19	3	7,153.83	1,540.00
CF04806	Secretaría Ejecutiva "C"	17	1	5,170.42	465.00
CF04806	Secretaría Ejecutiva "C"	17	2	5,647.16	465.00
CF04806	Secretaría Ejecutiva "C"	17	3	6,855.40	1,830.00
CF04805	Secretaría Ejecutiva "D"	15	1	4,431.25	465.00
CF04805	Secretaría Ejecutiva "D"	15	2	4,651.40	465.00
CF04805	Secretaría Ejecutiva "D"	15	3	5,657.16	465.00
TESORERÍA					
CF07031	Supervisor de Fondos y Valores	15	1	4,431.25	465.00
CF07003	Cajero General	14	1	4,431.25	465.00
CF07003	Cajero General	14	2	4,431.25	465.00
CF07003	Cajero General	14	3	5,243.10	465.00
SUPERVISIÓN					
CF08072	Supervisor de Programas y Proyectos de Obra	23	1	8,490.29	0.00
CF08072	Supervisor de Programas y Proyectos de Obra	23	2	8,433.43	0.00
CF08072	Supervisor de Programas y Proyectos de Obra	23	3	9,251.75	0.00
CF08073	Jefe de Unidad Especializada	24	1	9,853.29	0.00
CF08073	Jefe de Unidad Especializada	24	2	10,252.70	0.00
CF08073	Jefe de Unidad Especializada	24	3	11,796.95	0.00
CF08074	Coord. de Enlace Administrativo	25	1	11,828.06	0.00
CF08074	Coord. de Enlace Administrativo	25	2	12,282.77	0.00
CF08074	Coord. de Enlace Administrativo	25	3	13,527.01	0.00
INSPECCIÓN					
CF11046	Coordinador de Inspectores	20	1	6,102.48	465.00
CF11807	Inspector Especializado	17	1	5,170.42	465.00
CF11807	Inspector Especializado	17	2	5,647.16	465.00
CF11807	Inspector Especializado	17	3	6,855.40	1,830.00

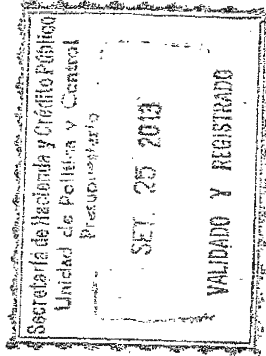



CATÁLOGO DE PUESTOS Y TABULADOR DE SUELDOS Y SALARIOS DEL PERSONAL ADMINISTRATIVO, OPERATIVO Y DE SERVICIOS  
PERCEPCIONES MENSUALES

SECTOR: SECRETARÍA DE COMUNICACIONES Y TRANSPORTES  
ENTIDAD: SERVICIO POSTAL MEXICANO (SEPOMEX)  
VIGENCIA: 1 DE ENERO DE 2013

CÓDIGO	DENOMINACIÓN DEL PUESTO	NIVEL	ZONA ECONÓMICA	SUELDO BASE TABULAR BRUTO MENSUAL	COMPENSACIÓN GARANTIZADA BRUTA MENSUAL
CF11030	Inspector de Mensajeros	15	1	4,431.25	465.00
CF11030	Inspector de Mensajeros	15	2	4,651.40	465.00
CF11030	Inspector de Mensajeros	15	3	5,657.16	465.00
CF11007	Inspector Postal	15	1	4,431.25	465.00
COMPUTACIÓN					
CF12805	Analista Programador "A"	19	1	5,918.66	465.00
CF12805	Analista Programador "A"	19	2	6,434.91	1,730.00
CF12805	Analista Programador "A"	19	3	7,153.83	1,540.00
CF12009	Técnico en Computación	17	1	5,170.42	465.00
CF12009	Técnico en Computación	17	2	5,647.16	465.00
CF12009	Técnico en Computación	17	3	6,855.40	1,830.00
CF12010	Capturista	15	1	4,431.25	465.00
CF12804	Analista Programador "B"	13	1	4,431.25	465.00
CF12804	Analista Programador "B"	13	2	4,431.25	465.00
CF12804	Analista Programador "B"	13	3	5,037.86	465.00
POSTAL					
CF15019	Jefe de Administración "C"	23	1	8,490.29	0.00
CF15019	Jefe de Administración "C"	23	2	8,433.43	0.00
CF15019	Jefe de Administración "C"	23	3	9,251.75	0.00
CF15020	Jefe de Administración "B"	22	1	6,656.46	1,865.00
CF15020	Jefe de Administración "B"	22	2	6,759.38	1,768.64
CF15020	Jefe de Administración "B"	22	3	7,629.25	1,045.00
CF15015	Jefe de Centro	22	1	6,656.46	1,865.00
CF15015	Jefe de Centro	22	2	6,759.38	1,768.64
CF15015	Jefe de Centro	22	3	7,629.25	1,045.00
CF15021	Jefe de Administración "A"	19	1	5,918.66	465.00
CF15021	Jefe de Administración "A"	19	2	6,434.91	1,730.00
CF15021	Jefe de Administración "A"	19	3	7,153.83	1,540.00
CF15016	Subjefe de Centro	19	1	5,918.66	465.00
CF15016	Subjefe de Centro	19	2	6,434.91	1,730.00

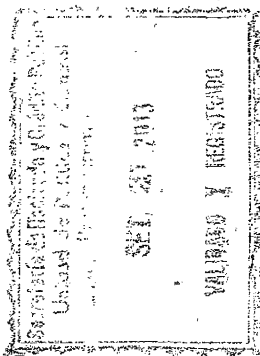



CATÁLOGO DE PUESTOS Y TABULADOR DE SUELDOS Y SALARIOS DEL PERSONAL ADMINISTRATIVO, OPERATIVO Y DE SERVICIOS  
PERCEPCIONES MENSUALES

SECTOR: SECRETARÍA DE COMUNICACIONES Y TRANSPORTES  
ENTIDAD: SERVICIO POSTAL MEXICANO (SEPOMEX)  
VIGENCIA: 1 DE ENERO DE 2013

CÓDIGO	DENOMINACIÓN DEL PUESTO	NIVEL	ZONA ECONÓMICA	SUELDO BASE TABULAR BRUTO MENSUAL	COMPENSACION GARANTIZADA BRUTA MENSUAL
CF15016	Subjefe de Centro	19	3	7,153.83	1,540.00
CF15017	Jefe de Operación Postal	19	1	5,918.66	465.00
CF15017	Jefe de Operación Postal	19	2	6,434.91	1,730.00
CF15017	Jefe de Operación Postal	19	3	7,153.83	1,540.00
PROFESIONISTAS					
CF21041	Auditor Supervisor	19	1	5,918.66	465.00
CF21807	Analista Profesional	15	1	4,431.25	465.00
CF21807	Analista Profesional	15	2	4,651.40	465.00
CF21807	Analista Profesional	15	3	5,657.16	465.00
CF21804	Auxiliar de Analista Profesional	13	1	4,431.25	465.00
CF21804	Auxiliar de Analista Profesional	13	2	4,431.25	465.00
TÉCNICA					
CF33892	Técnico Superior	22	1	6,656.46	1,865.00
CF33892	Técnico Superior	22	2	6,759.38	1,768.64
CF33892	Técnico Superior	22	3	7,629.25	1,045.00
CF33158	Coordinador de Técnicos Especializados	21	1	6,458.73	1,865.00
CF33158	Coordinador de Técnicos Especializados	21	2	6,639.52	1,210.00
CF33158	Coordinador de Técnicos Especializados	21	3	7,517.81	1,155.00
CF33116	Técnico Especializado	19	1	5,918.66	465.00
CF33116	Técnico Especializado	19	2	6,434.91	1,730.00
CF33116	Técnico Especializado	19	3	7,153.83	1,540.00
CF33236	Jefe de Oficina de Mantenimiento de Equipo Especializado	17	1	5,170.42	465.00
ADMINISTRATIVA					
CF34253	Jefe de Unidad Administrativa	21	1	6,458.73	1,865.00
CF34253	Jefe de Unidad Administrativa	21	2	6,639.52	1,210.00
CF34253	Jefe de Unidad Administrativa	21	3	7,517.81	1,155.00
CF34189	Jefe de Unidad Operativa	21	1	6,458.73	1,865.00
CF34189	Jefe de Unidad Operativa	21	2	6,639.52	1,210.00
CF34189	Jefe de Unidad Operativa	21	3	7,517.81	1,155.00



CATÁLOGO DE PUESTOS Y TABULADOR DE SUELDOS Y SALARIOS DEL PERSONAL ADMINISTRATIVO, OPERATIVO Y DE SERVICIOS  
PERCEPCIONES MENSUALES

SECTOR: SECRETARÍA DE COMUNICACIONES Y TRANSPORTES

ENTIDAD: SERVICIO POSTAL MEXICANO (SEPOMEX)

VIGENCIA: 1 DE ENERO DE 2013

CÓDIGO	DENOMINACIÓN DEL PUESTO	NIVEL	ZONA ECONÓMICA	SUELDO BASE TABULAR BRUTO MENSUAL	COMPENSACION GARANTIZADA BRUTA MENSUAL
	APOYO Y ASESORÍA A SERVIDORES PÚBLICOS SUPERIORES				
CF53720	Chofer de Director General	19	1	5,918.66	465.00
CF53892	Chofer de Director de Área	17	1	5,170.42	465.00
CF53712	Chofer de Gerente	15	1	4,431.25	465.00

REGLAS A LAS QUE SE SUJETARÁ LA APLICACIÓN DE ESTE CATÁLOGO DE PUESTOS Y TABULADOR DE SUELDOS Y SALARIOS:

- 1.- El presente tabulador consigna los sueldos totales brutos mensuales que deberán asignarse a los trabajadores.
- 2.- Los montos que se consignan están calculados para ser pagados al personal que trabaja la jornada laboral establecida, por lo que a quien labore tiempo parcial deberá otorgársele la parte proporcional correspondiente.
- 3.- La modificación a la estructura de puestos y tabulador de sueldos y salarios, así como el número de plazas en cada puesto nivel sólo podrá efectuarse previa autorización de la Secretaría de Hacienda y Crédito Público.
- 4.- Los incrementos sucesivos al presente tabulador de sueldos y salarios, no podrán exceder en porcentaje a los que se autorizan a la curva salarial del Sector Central.
- 5.- Las percepciones consignadas en el presente tabulador no incluyen prestaciones económicas, por lo que éstas deberán calcularse y ser otorgadas a partir del sueldo base tabular, en los términos de las disposiciones aplicables.
- 6.- El aguinaldo o gratificación de fin de año que corresponde al personal operativo de este tabulador se aplicará sujetándose a las disposiciones establecidas.
- 7.- El costo de la aplicación del tabulador deberá ser cubierto con los recursos autorizados a la Entidad y en apego a lo que establezca el Presupuesto de Egresos vigente.

VALIDÓ

EL SUBDIRECTOR "F"  
EDGARDO C. PADILLA LEGUIZAMO

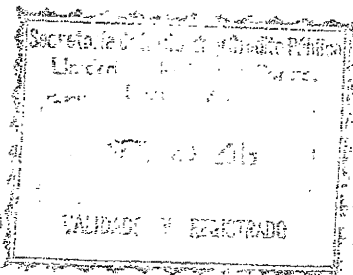

AUTORIZÓ PARA EFECTOS PRESUPUESTARIOS Y  
DE REGISTRO

EL TITULAR DE LA UNIDAD  
A ISAAC GAMBOA LOZANO