

Analfabetismo y Combate al Rezago Educativo

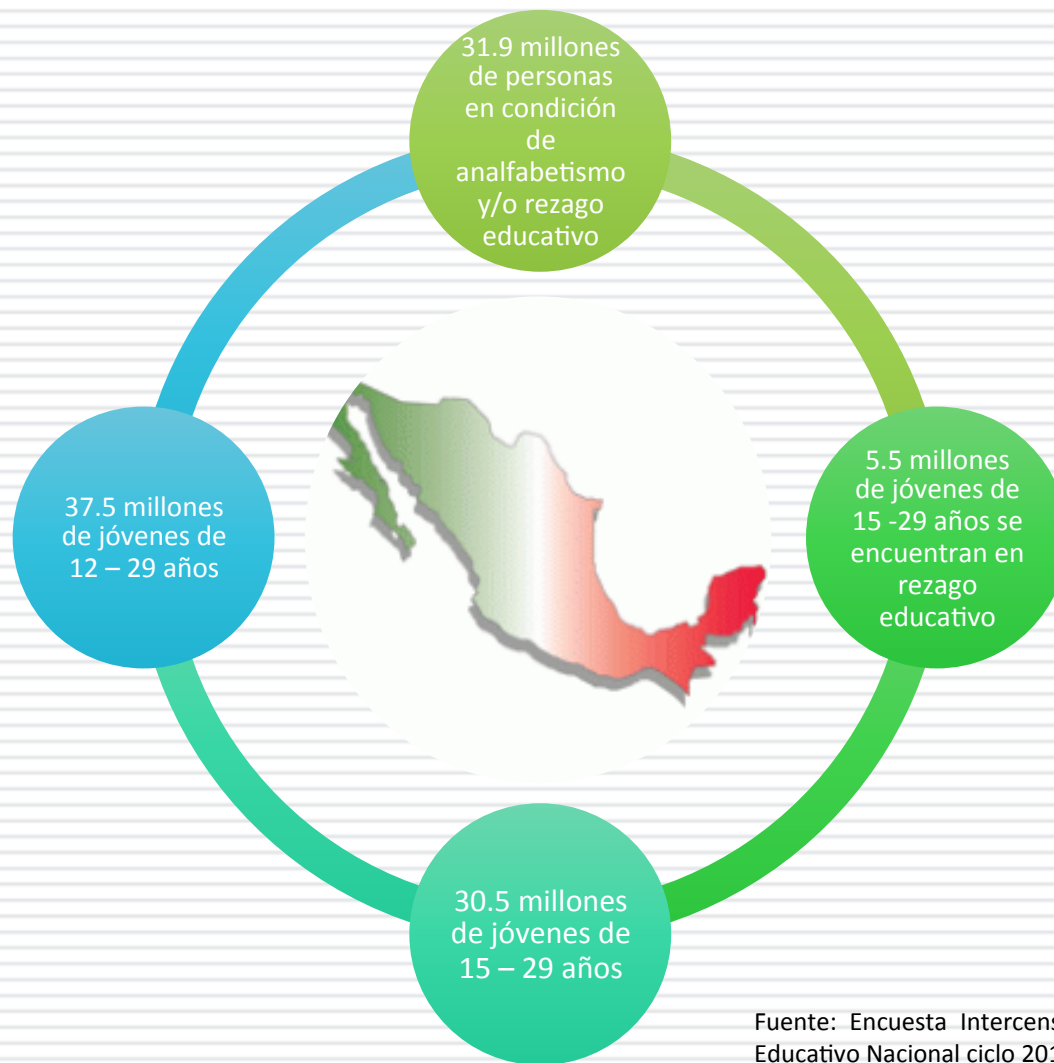

Fuente: Encuesta Intercensal 2015, INEGI. Estadísticas del Sistema Educativo Nacional ciclo 2014-2015, SEP.

5.5 millones de jóvenes de 15 -29 años se encuentran en rezago educativo

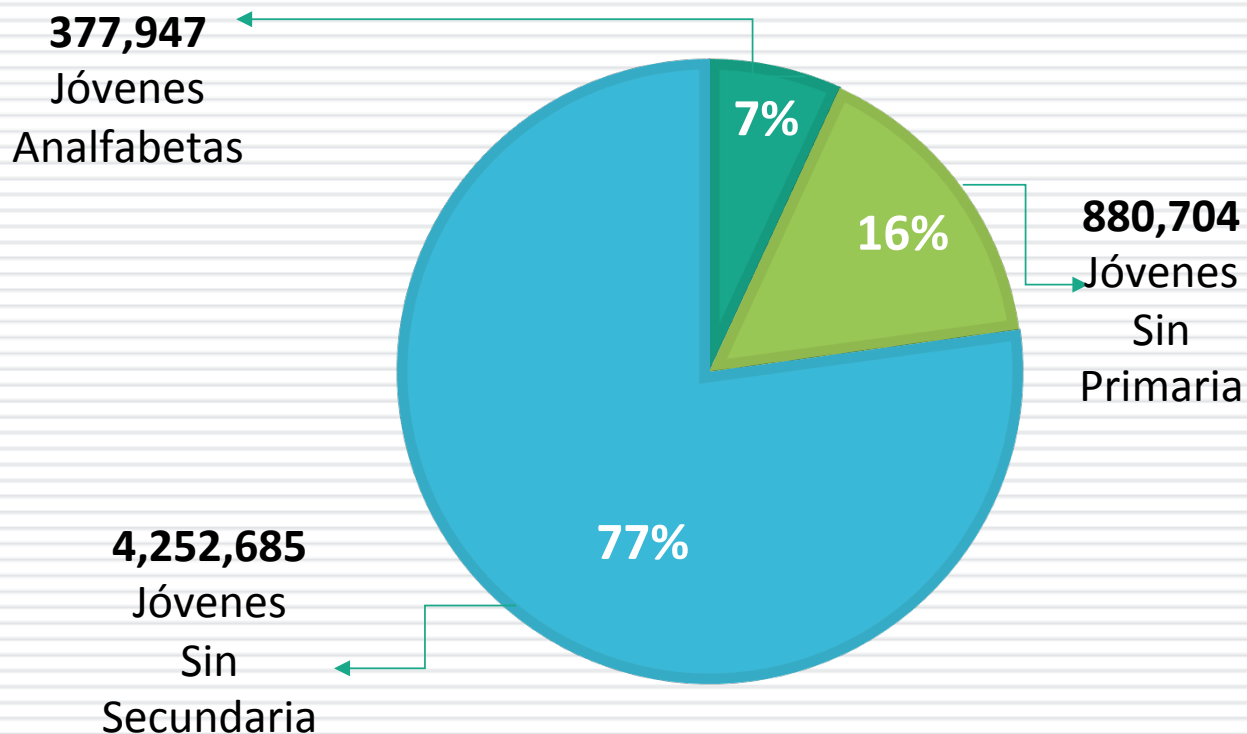

REZAGO EDUCATIVO

Entidad	Rezago total
República Mexicana	5.511.336
México	555.561
Chiapas	468.754
Veracruz	464.394
Jalisco	397.651
Puebla	389.750
Guanajuato	347.036
Michoacán	342.162
Guerrero	248.441
Oaxaca	242.396
Distrito Federal	172.763
Nuevo León	152.046
Baja California	143.075
Chihuahua	135.169
Sinaloa	120.186
Tamaulipas	117.299
San Luis Potosí	110.217
Yucatán	105.205
Coahuila de Zaragoza	98.388
Hidalgo	96.380
Querétaro	94.542
Sonora	87.942
Tabasco	85.761
Morelos	80.409
Durango	68.976
Quintana Roo	67.470
Zacatecas	66.247
Aguascalientes	50.768
Nayarit	47.993
Tlaxcala	47.858
Campeche	44.735
Colima	32.727
Baja California Sur	29.035

Entidades identificadas con mayor nivel de analfabetismo y rezago educativo en México, de los cuales 7 son prioritarios para SEDESOL

- 31 millones de personas con analfabetismo y rezago educativo
- La meta a nivel Nacional, combatir el rezago educativo de 1.5 millones de personas, que representa el 5%.

Indicador	Agosto 2016	Diciembre 2016	Diciembre 2017
Inscripción de jóvenes al PEC	1.5% de personas 77,001	2.5% de personas 128,335	5% de personas 256,669



Estado	ago-16	Metas dic-16	dic-17
	Aguascalientes	726	1.210
Baja California	2.064	3.441	6.881
Baja California Sur	415	691	1.383
Campeche	618	1.031	2.061
Chiapas	1.430	2.383	4.766
Chihuahua	462	770	1.539
Coahuila de Zaragoza	6.006	10.010	20.021
Colima	1.893	3.155	6.310
Distrito Federal	2.501	4.168	8.336
Durango	973	1.621	3.242
Guanajuato	4.971	8.284	16.569
Guerrero	3.306	5.510	11.020
Hidalgo	1.337	2.228	4.456
Jalisco	5.701	9.502	19.003
México	7.996	13.327	26.653
Michoacán	4.807	8.012	16.024
Morelos	1.137	1.894	3.789
Nayarit	668	1.114	2.227
Nuevo León	2.216	3.694	7.388
Oaxaca	3.298	5.496	10.992
Puebla	5.427	9.046	18.092
Querétaro	1.355	2.259	4.518
Quintana Roo	955	1.592	3.185
San Luis Potosí	1.556	2.593	5.185
Sinaloa	1.676	2.793	5.586
Sonora	1.263	2.105	4.209
Tabasco	1.170	1.950	3.901
Tamaulipas	1.673	2.788	5.577
Tlaxcala	686	1.144	2.288
Veracruz	6.294	10.490	20.980
Yucatán	1.474	2.456	4.912
Zacatecas	947	1.578	3.155
Total	77.001	128.335	256.669

Programa Especial de Certificación

Es un examen único que acredita y certifica los niveles educativos de primaria o secundaria, con los conocimientos adquiridos a lo largo de la vida o por experiencia laboral de las personas en situación de rezago educativo



Se busca alcanzar una meta de 1.5 millones de personas con educación básica certificada

Proceso de Inscripción del PEC

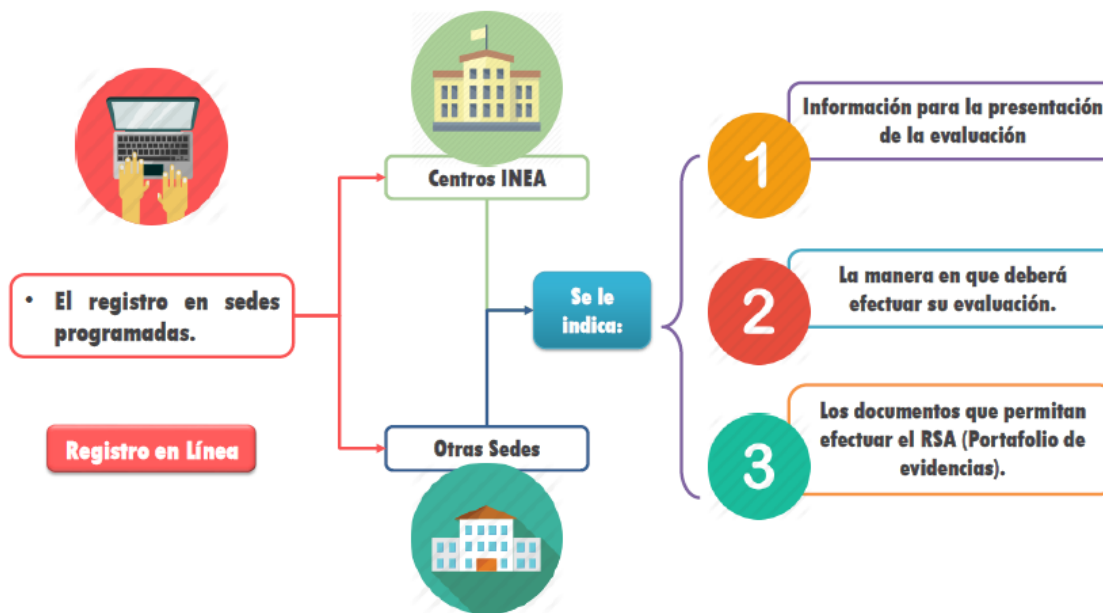

Proceso de Evaluación y Certificación

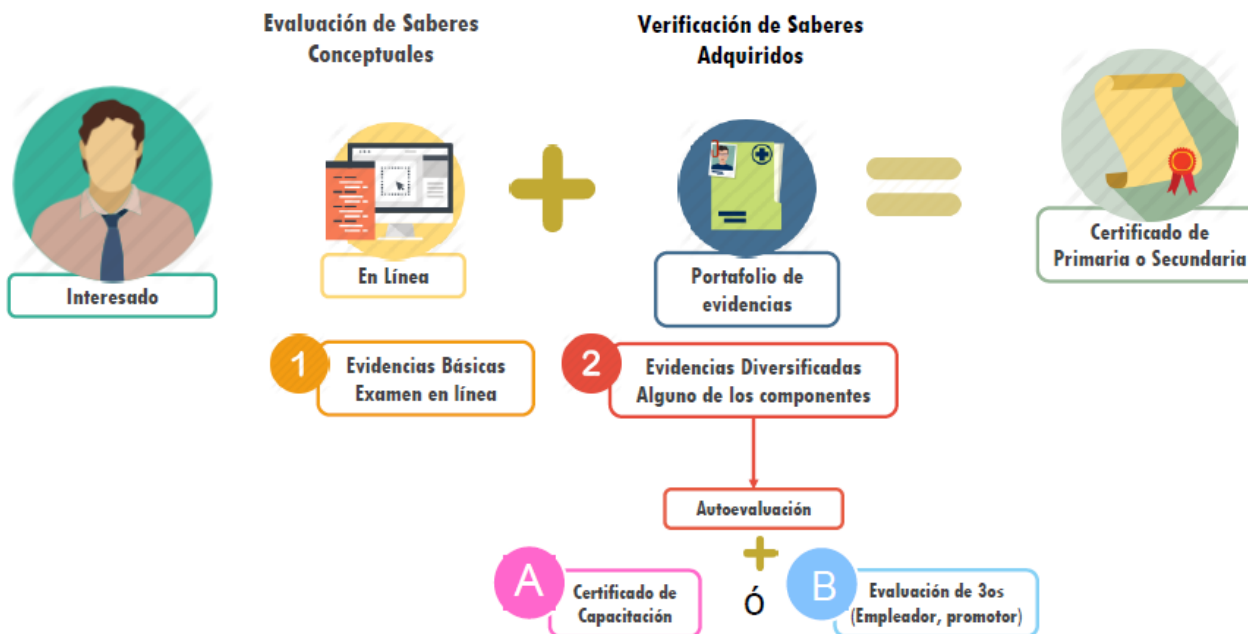

Se considera además que se tendrán exámenes impresos para que se puedan realizar e incluir al proceso PEC.

“Jóvenes por un México Alfabetizado”

La Campaña de Alfabetización es una estrategia del Gobierno de la República que instrumenta el Instituto Nacional para la Educación de los Adultos para reducir en el corto y mediano plazo los niveles de analfabetismo y rezago educativo.



El fin es cumplir con las recomendaciones internacionales y reducir el índice de personas que no saben leer y escribir a 3.5% para 2018, con lo que podemos ser declarados un país libre de analfabetismo

Estrategia :

Población Objetivo: Dirigido a personas mayores de 15 años, que estén interesados en concluir la primaria o la secundaria, IMJUVE les ofrece aprender, acreditar y obtener cualquiera de estos dos certificados en coordinación con INEA.

1. Comunicación: Mediante una campaña integral (Spots, cine, T.V., Redes sociales)
2. Registro de Voluntarios mediante la Plataforma <http://mexicoalfabetizado.imjuventud.gob.mx/>

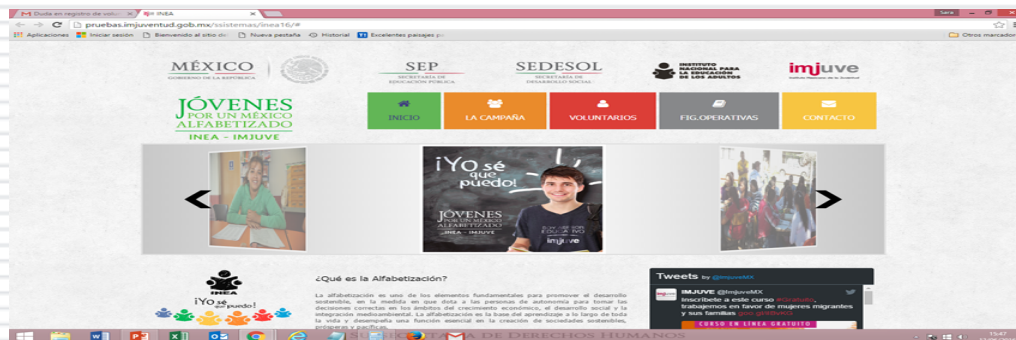

3. Los voluntarios deberán realizar visitas en las zonas estipuladas en el Mapeo territorial
4. La incorporación de voluntarios, implica que cada uno de ellos deberá realizar la captación y registro de por lo menos 5 personas con rezago educativo, para ello los voluntarios deberán realizar visitas en las zonas estipuladas en el Mapeo territorial

Difusión

- Campaña integral
- Spots
- Cine / T.V
- Redes sociales

Centros poder Joven

- Sedes de aplicación del PEC
- Nota: Se hará entrega del Manual de Procedimientos para registro de CPJ ante INEA

México Alfabetizado

- Registro de jóvenes voluntarios a la plataforma
- www.mexicoalfabetizado.imjuventud.gob.mx

Jornadas Especiales de Evaluación

Mes	Días
Marzo	11, 12, 13 y 14
Abril	9, 10, 11 y 12
Abril	22, 23, 24 y 25
Mayo	20, 21, 22 y 23
Junio	17, 18, 19 y 20
Julio	8, 9, 10 y 11
Agosto	5, 6, 7 y 8
Septiembre	2, 3, 4 y 5
Octubre	7, 8, 9 y 10

Las Jornadas Especiales se realizarán simultáneamente en las 5 regiones educativas del país.