SAGARPA
SECRETARÍA DE AGRICULTURA, GANADERÍA, DESARROLLO RURAL, PESCA Y ALIMENTACIÓN

SENASICA
SERVICIO NACIONAL DE SANIDAD, INOCUIDAD Y CALIDAD AGROALIMENTARIA

SEMANA 24, AÑO 2016

SIVE INFORMA

Sábado 11 al viernes 17 de junio de 2016

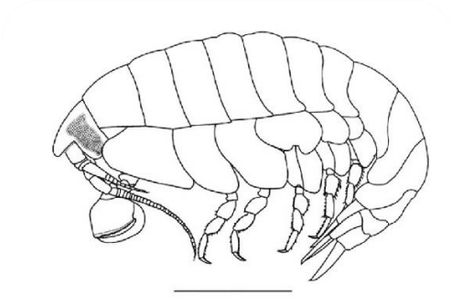

Fig. 1. *Trischizostoma unam* sp. nov., holotype female (38 mm): habitus. Scale bar: 10 mm.

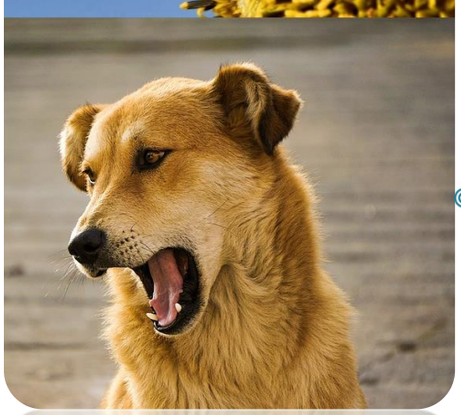

JUNIO 2016						
D	L	M	M	J	V	S
			1	2	3	4
5	6	7	8	9	10	11
12	13	14	15	16	17	18
19	20	21	22	23	24	25
26	27	28	29	30		

Bienvenida

Con el principal propósito de permanecer al tanto de la situación zoosanitaria nacional e internacional, la Dirección de Epidemiología y Análisis de Riesgo (DEAR) del Servicio Nacional de Sanidad, Inocuidad y Calidad Agroalimentaria (SENASICA), pone a disposición del público interesado el SIVE INFORMA.

Esta publicación semanal incluye en primer plano, un resumen actualizado sobre la presentación de nuevos focos de enfermedades de notificación obligatoria en México, mismo que es divulgado semanalmente en su versión extensa a través de medios de comunicación oficiales del SENASICA. Para ampliar el contexto de los nuevos acontecimientos en materia de salud animal, nuestro boletín reúne los principales encabezados de la prensa nacional e internacional, publicados semana a semana por diversos medios electrónicos de importante difusión.

El contar con una actualización de datos zoosanitarios periódicamente, puede facilitar a los profesionales y autoridades sanitarias en el país, la comprensión de los nuevos retos a los que se enfrenta la sanidad animal en México y el mundo.

Directorio

RESPONSABLE

MPVM María de Lourdes Guerrero López

REALIZACIÓN

MCS Ilce Lorena Bautista Rincón
MVZ Sara Elena Ramírez Lovera
MVZ Tomás Daniel Reyes Hernández
MPVM Alejandra León Cruz

Con participaciones de:

MMVZ María de Jesús Ortega León
MVZ Juan Diego Dobler Trueba

Si Usted desea recibir este informe a su correo electrónico presione **AQUÍ**

Si Usted ya no desea recibir este informe a su correo electrónico presione **AQUÍ**

PARA CUALQUIER ACLARACIÓN, DUDA O COMENTARIO, POR FAVOR ENVÍE UN CORREO ELECTRÓNICO A LA DIRECCIÓN:
gestiondear.dgsa@senasica.gob.mx

La información contenida en este boletín es una recopilación de notas publicadas en los principales diarios y páginas de información, las cuales pueden ser de gran valor epidemiológico. El contenido de las mismas, es responsabilidad exclusiva del medio que las divulga, y el SIVE INFORMA recomienda consultar las páginas citadas, por medio de sus ligas oficiales referidas en cada reporte.

ÍNDICE

NACIONAL

- Nuevos focos semanales de enfermedades y plagas animales de reporte obligatorio en México

Resumen de noticias nacionales

- Fortaleza de la ganadería, resultado de un trabajo conjunto entre los actores del sector
- Trabaja SAGARPA para mitigar efectos del cambio climático en México
- Impulsa SAGARPA rehabilitación de zonas áridas para regresar equilibrio a los ecosistemas
- Cuba abre las puertas a la carne mexicana
- Decreto de la SE afectará a la ganadería nacional
- Mueren mil 200 cabezas de ganado en Calvillo
- Crean cura contra parásito que afecta al ganado en 29 estados
- Sector agropecuario chiapaneco recibirá mil 100 mdp: SAGARPA
- México presenta su sistema de monitoreo de sanidad y calidad agroalimentaria
- El ganado duranguense se recupera después de las sequías
- Tabasco tiene grandes avances en identificación de ganado
- Carne mexicana lista para ser enviada a Singapur
- Llaman a usar pollinaza certificada
- Mil 100 vacas muertas por pollinaza contaminada
- México se une a iniciativa global por las abejas
- Exportará Zacatecas más de 30 mil cabezas de ganado a EU
- Aguascalientes enfrenta la peor crisis pecuaria en años
- México implementa plan de contingencia para erradicar influenza aviar
- Colocan microsensores en abejas para estudiar su comportamiento y explicar su declive mundial
- Sufre degradación el 80 por ciento de las tierras agrícolas del país: académica de la UNAM
- Crearán primer catálogo de insectos testigo en Nayarit
- Reproducción de manglar y jaguares en Nayarit
- Van contra distribuidores de pollinaza contaminada
- México no debe perder la especie de águila real: Semarnat
- Guatemala y México conservan la Reserva de la Biósfera "Volcán Tacaná"

SECTOR ACUÍCOLA Y PESQUERO

- Impulsan SAGARPA y gobierno de Jalisco pesca y acuacultura en aguas interiores
- Veda, agrava crisis de desempleo en Altamira
- Pescadores de QRoo, listos para la captura de langosta
- Sardina regresa a las aguas del Golfo
- Buscan detonar la acuicultura en el Sur de Sonora
- Descubre la UNAM dos nuevas especies de crustáceos
- Fomentar el aprovechamiento sustentable de océanos y costas
- Microalgas frenarían déficit y daños de combustibles fósiles
- Amenaza "piojo marino" costas de Tamaulipas
- Estudian los genes del pez cebra para entender el cuerpo humano

INTERNACIONAL

Información sanitaria semanal
Organización Mundial de Sanidad Animal

Enfermedades en aves

- Influenza aviar levemente patógena. Hong Kong (RAE - RPC)
- Influenza aviar altamente patógena. Rusia
- Influenza aviar altamente patógena. Líbano
- Enfermedad de Newcastle. Israel

Enfermedades en suidos

- Peste porcina africana. Polonia
- Peste porcina africana. Rusia

Enfermedades en abejas

- Infestación por el escarabajo de las colmenas. Brasil

Enfermedades en camélidos

- MERS-CoV. Arabia Saudí

Resumen de noticias internacionales

- AVIAN INFLUENZA (51): EGYPT, HPAI H5N8, POULTRY, SUSPECTED
- LUMPY SKIN DISEASE - EUROPE (08): BULGARIA, BOVINE, VACCINATION
- BLUETONGUE - EUROPE (09): FRANCE, BOVINE, SEROTYPE 8, UPDATE
- RIFT VALLEY FEVER - UGANDA (04): (KABALE)
- ANTHRAX - BANGLADESH (06): (RAJSHAHI) HUMAN, BOVINE, MORE CASES
- ANTHRAX - INDIA (18): (ODISHA) ELEPHANT, SUSPECTED, REQUEST FOR INFORMATION
- ANTHRAX - INDIA (19): (ODISHA) ELEPHANT, NOT
- CHRONIC WASTING DISEASE, CERVID - EUROPE (02): (NORWAY) MOOSE
- PLAGUE, ANIMAL - USA (05): (IDAHO) DOMESTIC CAT, GROUND SQUIRREL
- STRYCHNINE POISONING, ANIMAL - USA: (IDAHO) CANINE
- BRUCELLOSIS - CHINA: (HONG KONG) MELITENSIS
- PLAGUE, TULAREMIA - USA (NEW MEXICO): ALERT
- EASTERN EQUINE ENCEPHALITIS - USA (04): (GEORGIA) EQUINE
- TOXOPLASMOSIS - USA: (HAWAII) ENDANGERED HAWAIIAN GEESE
- ANTIBIOTIC RESISTANCE - USA (02): COLISTIN, MCR-1, E. COLI, PIG
- PLAGUE, ANIMAL - USA (06): (IDAHO) CAT RECOVERING, GROUND SQUIRREL
- AMERICAN FOULBROOD, APIS - UK (02): (SCOTLAND)
- INFLUENZA, EQUINE - USA: (WEST VIRGINIA)
- ANTHRAX - ZAMBIA (02): HIPPOPOTAMUS CULL SUSPENDED
- ANTHRAX SPORES: ENVIRONMENTAL SURVIVAL
- Cuba redobla esfuerzos en prevención de influenza aviar
- Software de gestión para la movilización de ganado porcino
- Perú y Bolivia aúnan esfuerzos contra enfermedades en porcinos y vacunos
- La garrapata "atenta contra la sustentabilidad" de la ganadería
- Desastres en el sector agrícola
- El aumento de la prevalencia de la tuberculosis bovina inquieta a los ganaderos andaluces
- Respaldo a que se abatan ciervos y jabalíes contra la tuberculosis bovina en Extremadura
- La Dermatosis Nodular Contagiosa sigue su avance por Los Balcanes
- US Pork Producers Advised to Prepare for Changes in Antibiotic Use Rules
- Opportunity Exists to Better Protect Canadian Swine From Cross Border Disease Spread
- Severity of PED Outbreaks in Manitoba Variable
- Wisconsin EHV-1 Quarantine Released
- Los veterinarios europeos ven compatible el bienestar animal con el uso de antibióticos
- El SAG confirma el primer foco de lengua azul localizado en una granja de Chile
- Ganaderos de Huelva piden "flexibilidad" para los controles de brucelosis en rumiantes
- OMS reafirma bajo riesgo de propagación del Zika durante las Olimpiadas en Brasil
- OMS anuncia un plan de respuesta al Zika por 122 millones de dólares
- 4th Idaho cat contracts plague, this one in Ada County
- The Canine Flu Scare
- Animal plague and tularemia cases up in New Mexico
- Eastern US needs 'connectivity' to help species escape climate change
- New insights on how bees battle deadly varroa mite by grooming
- La FAO estima que en 2016 la producción mundial de carne crecerá en un 0,3%
- China detecta tres casos humanos de gripe aviar H7N9
- Estados Unidos advierte de la presencia de mosquitos que transmiten el Zika en todo el país
- El mapa que revela qué animales transmitirán más enfermedades a los humanos
- Otras 20 pequeñas especies que podrían correr la misma suerte que el Melomys rubicola

SECTOR ACUÍCOLA Y PESQUERO

- SALMONID RICKETTSIAL SEPTICEMIA - CHILE
- Unos pequeños peces con gran potencial para alimentar a las zonas áridas de África
- Juntos por un océano más limpio
- El Gobierno dará una solución definitiva a cazadores y pescadores tras declararse especies invasoras a la trucha arco iris, la carpa y el arruí
- En defensa de (algunas) especies exóticas invasoras
- La extinción de la vaquita marina
- Sernapesca publica informe de uso de antimicrobianos 2015
- Imarpe y Sanipes evalúan extraña muerte masiva de truchas en Puno
- Average Sized 'Dead Zone' Predicted for Gulf of Mexico
- Unusual HAB Increasing Mortality at Cermaq Canada Farm

- Glosario epidemiológico
- Enlaces de interés

NACIONAL

Nuevos focos semanales de enfermedades y plagas animales de reporte obligatorio en México

La información que a continuación se presenta fue publicada en el Informe Semanal sobre enfermedades y plagas de reporte obligatorio inmediato del Sistema Nacional de Vigilancia Epidemiológica (SIVE) correspondiente a la semana 24 (del 12 al 18 de junio de 2016).

Notificación de nuevos focos[1] de enfermedad — **Semana 24, Del 12 al 18 de junio de 2016**

Enfermedad	*Total de focos nuevos reportados en la semana*		*Total de focos acumulados*		*Entidad federativa*
	2016	*2015*	*2016*	*2015*	
Rabia paralítica bovina	6	0	120	108	Jalisco (2), Tamaulipas (1), Zacatecas (1), Chiapas (1), Nayarit (1)
Tuberculosis bovina	7	0	158	148	Jalisco
Brucelosis bovina	114	6	1,334	1,295	Aguascalientes (2), Chiapas (6), Coahuila (35), Durango (25), Guanajuato (7), Guerrero (7), Jalisco (14), México (1), Michoacán (1), Querétaro (10), Sonora (5), Veracruz (1)
Ixodidosis	61	21	375	331	Chihuahua (4), Coahuila (5), Guerrero (5), Jalisco (8), Nayarit (7), Nuevo León (7), Sonora (2), Tabasco (22), Tamaulipas (1)
Varroosis	4	1	183	161	Quintana Roo
TOTAL DE NUEVOS FOCOS REPORTADOS [2]	192	28			

(1)Definición disponible en el glosario epidemiológico
(2)Los nuevos focos presentados incluyen aquellas enfermedades consideradas como de mayor importancia económica y sanitaria para el país, cuyo registro existe en el Sistema Nacional de Vigilancia Epidemiológica (SIVE).

(+)Ir al Glosario Epidemiológico

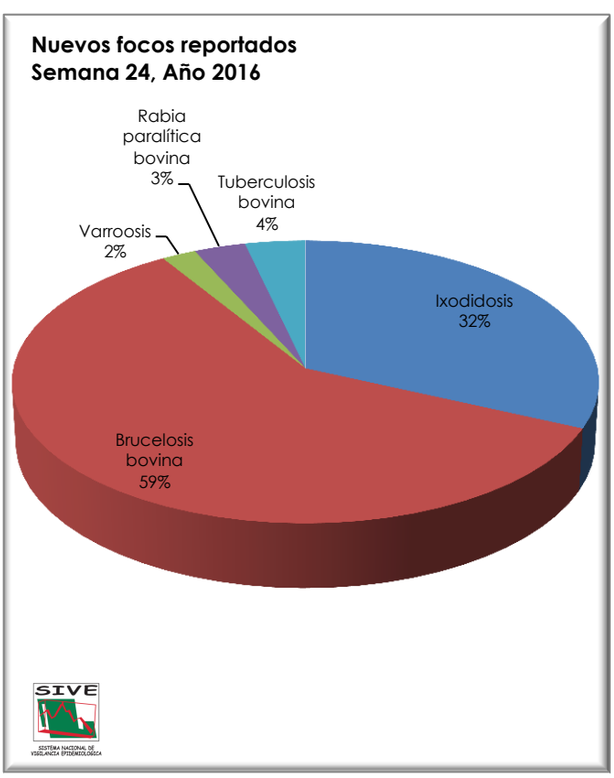

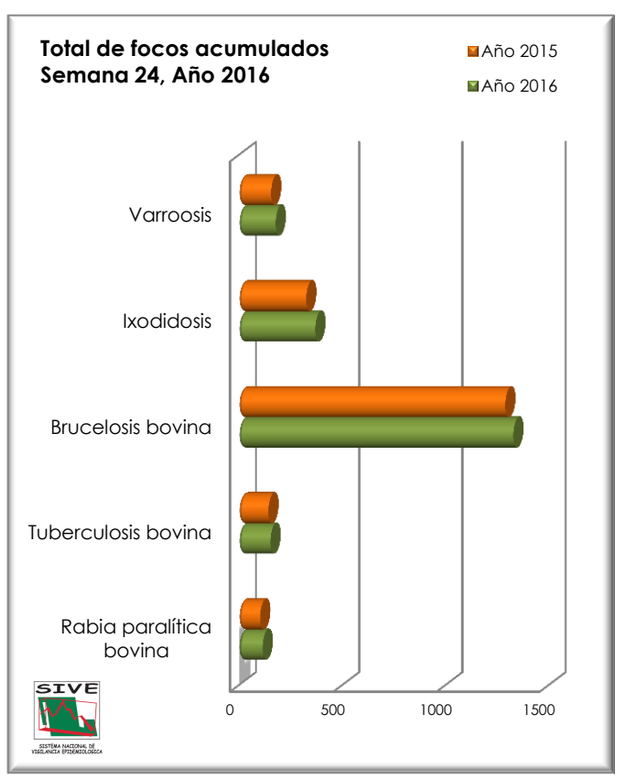

Para mayor información sobre los nuevos focos de enfermedad, consulte las siguientes ligas:
Informes correspondientes al 2016
Informes anteriores

Volver al índice

Resumen de noticias nacionales

NACIONAL

Fortaleza de la ganadería, resultado de un trabajo conjunto entre los actores del sector

http://www.gob.mx/sagarpa/prensa/fortaleza-de-la-ganaderia-resultado-de-un-trabajo-conjunto-entre-los-actores-del-sector

Con la representación del titular de la Secretaría de Agricultura, Ganadería, Desarrollo Rural, Pesca y Alimentación (SAGARPA), José Calzada Rovirosa, el coordinador general de Ganadería, Francisco Gurría Treviño, clausuró el Congreso Internacional de la Carne 2016, que tuvo como eje temático la "Integración del Sector Pecuario" como generador de proteína animal…

Trabaja SAGARPA para mitigar efectos del cambio climático en México

http://www.gob.mx/sagarpa/prensa/trabaja-sagarpa-para-mitigar-efectos-del-cambio-climatico-en-mexico?idiom=es

Con un trabajo interinstitucional que incluye especialistas, académicos y representantes de instancias internacionales, la Secretaría de Agricultura, Ganadería, Desarrollo Rural, Pesca y Alimentación (SAGARPA) impulsa acciones para mitigar los efectos del cambio climático en el sector agropecuario del país…

Impulsa SAGARPA rehabilitación de zonas áridas para regresar equilibrio a los ecosistemas

http://www.gob.mx/sagarpa/prensa/impulsa-sagarpa-rehabilitacion-de-zonas-...

Con el objetivo de ayudar a contrarrestar los efectos de la desertificación en México, así como mitigar los efectos del cambio climático en el sector primario, la Secretaría de Agricultura, Ganadería, Desarrollo Rural, Pesca y Alimentación (SAGARPA) impulsa acciones que permiten regresar el equilibrio a los ecosistemas…

Cuba abre las puertas a la carne mexicana

http://www.tierrafertil.com.mx/cuba-abre-las-puertas-la-carne-mexicana/

Ciudad de México, México, junio 14 de 2016.- La carne mexicana ya podrá ser exportada a Cuba luego de que las autoridades sanitarias de la isla realizaron inspecciones a varios rastros mexicanos, informó la Secretaría de Agricultura, Ganadería, Desarrollo Rural, Pesca y Alimentación. La autorización, que estará vigente hasta el 18 de febrero de 2018, incluye productos de bovino, porcino, ovino y caprino, así como también lácteos, ovoproductos y subproductos avícolas…

Decreto de la SE afectará a la ganadería nacional

http://www.tierrafertil.com.mx/decreto-la-se-afectara-la-ganaderia-nacional/

Chihuahua, Chihuahua, junio 15 de 2016.- La decisión de la Secretaría de Economía de establecer aranceles-cupos exentos para la importación de bovinos podría provocar la caída del precio del ganado mexicano hasta en un 20 por ciento y la saturación de los mercados de engorda...

Mueren mil 200 cabezas de ganado en Calvillo

http://www.tierrafertil.com.mx/mueren-mil-200-cabezas-ganado-calvillo/

Calvillo, Aguascalientes, junio 16 de 2016.- Hasta el momento ya suman mil 200 cabezas de ganado muertas en este municipio, al parecer por consumir pollinaza, alimento que se presume estaba contaminado. Lo anterior lo informó el presidente municipal de Calvillo, Javier Luévano Núñez, quien añadió que se estima que alrededor de 140 toneladas del alimento contaminado fue repartida en el municipio…

Crean cura contra parásito que afecta al ganado en 29 estados

http://www.tierrafertil.com.mx/crean-cura-parasito-afecta-al-ganado-29-estados/

Ciudad de México, México, junio 17 de 2016.- Científicos de la Universidad Nacional Autónoma de México (UNAM) desarrollaron un nuevo compuesto para combatir la enfermedad llamada fasciolosis que ataca al ganado y es provocada por un parásito de nombre Fasciola hepática. Estos microorganismos son muy agresivos y atacan al hígado de vacas y borregos a los cuales les provocan anemia, abortos, infertilidad y pérdida de producción de leche y cuestan al país 400 millones de pesos anuales en atención a animales enfermos, en 29 estados…

Sector agropecuario chiapaneco recibirá mil 100 mdp: SAGARPA

http://www.avicultura.com.mx/avicultura/home/noticias-interior.asp?cve_noticia=15127

La Secretaría de Agricultura, Ganadería, Desarrollo Rural, Pesca y Alimentación (SAGARPA) aplicará este año en Chiapas un promedio de mil 100 millones de pesos en atención al sector agropecuario, con lo que se pretende mejorar la producción de granos y cárnicos… "Los estímulos al sector ganadero derramarán un promedio de 200 millones de pesos, y el avance de pago en el componente Progan Productivo es de 68 millones de pesos, que benefician a poco más de 18 mil productores, el 40.5 por ciento de avance de liquidación respecto a individuos inscritos en el padrón"…

Volver al índice

Resumen de noticias nacionales

NACIONAL

México presenta su sistema de monitoreo de sanidad y calidad agroalimentaria

http://www.avicultura.com.mx/avicultura/home/noticias-interior.asp?cve_noticia=15163

El Servicio Nacional de Sanidad, Inocuidad y Calidad Agroalimentaria (SENASICA) de México presentó el Sistema de Monitoreo de Sanidad, Inocuidad y Calidad Agroalimentaria (SIMOSICA), plataforma informática diseñada para el monitoreo operativo de los Programas de Trabajo Anual que llevan a cabo los Organismos Auxiliares de los estados…

El ganado duranguense se recupera después de las sequías

http://www.ganaderia.com/ganaderia/home/noticias-interior.asp?cve_noticia=15121

Gracias a las políticas implementadas por el gobierno de Jorge Herrera Caldera en el rubro pecuario, se ha recuperado el hato ganadero perdido durante la grave sequía que se vivió en la entidad, con una estadística histórica de 2 millones de cabezas de ganado según información del Padrón Ganadero Nacional…

Tabasco tiene grandes avances en identificación de ganado

http://www.ganaderia.com/ganaderia/home/noticias-interior.asp?cve_noticia=15119

La SAGARPA reportó que hasta el momento se tiene identificado 83.26 por ciento del ganado que hay en Tabasco, esto representa un millón 250 mil 958 animales. Al respecto, en un comunicado el coordinador regional sureste del Sistema Nacional de Identificación Individual de Ganado (SINIIGA), Fausto Santiago Matus, indicó que es un buen porcentaje porque es dinámico al darse semovientes de alta o de baja, así como las movilizaciones a otros estados…

Carne mexicana lista para ser enviada a Singapur

http://www.ganaderia.com/ganaderia/home/noticias-interior.asp?cve_noticia=15133

Autoridades de la AVA visitaron instalaciones del SENASICA para corroborar la efectividad con la que se trabaja y así certificar que la carne está lista para llegar a Singapur… Durante sus recorridos, los técnicos de este organismo de la Secretaría de Agricultura, Ganadería, Desarrollo Rural, Pesca y Alimentación (SAGARPA) explicaron a los funcionarios de Singapur cómo funcionan los sistemas de vigilancia epidemiológica fito y zoosanitario de México….

Llaman a usar pollinaza certificada

http://www.ganaderia.com/ganaderia/home/noticias-interior.asp?cve_noticia=15172

Felipe Cabral Pulido, enfatizó que usar este producto, que es barato, puede resultar más caro que comprar de entrada producto de calidad o certificado. Luego de que en junio se registraran 2 mil cabezas de ganado bovino muertas en Aguascalientes debido al consumo de pollinaza presuntamente contaminada, Felipe Cabral Pulido, presidente del comité del Sistema Producto Bovinos Carne, alertó a los ganaderos sobre el uso de este alimento "porque entra mucho de este producto por la libre"…

Mil 100 vacas muertas por pollinaza contaminada

http://www.2000agro.com.mx/pecuarioypesquero/mil-100-vacas-muertas-pollinaza-contaminada/

Aguascalientes, México.— A una semana de la muerte de las primeras 200 vacas por consumir alimento contaminado destinado para pollos, llamado pollinaza, la cifra se incrementó a más de mil 100 que representa casi el 1 por ciento de hato total estatal —120 mil cabezas— y que ha afectado en su patrimonio a 60 ganaderos del municipio de Calvillo, en Aguascalientes…

México se une a iniciativa global por las abejas

http://www.2000agro.com.mx/pecuarioypesquero/mexico-se-une-iniciativa-global-las-abejas/

Ciudad de México.— México se unió a la Iniciativa Global para la Salud de las Abejas Melíferas, un proyecto que busca completar la información genética de estos animales ante la drástica reducción de sus poblaciones en todo el mundo, informó hoy la Universidad Nacional Autónoma de México (UNAM). El proyecto consiste en colocar microsensores milimétricos en el tórax de ciertas poblaciones de abejas para estudiar su comportamiento…

Exportará Zacatecas más de 30 mil cabezas de ganado a EU

http://www.2000agro.com.mx/pecuarioypesquero/exportara-zacatecas-mas-de-30-mil-cabezas-de-ganado-a-eu/

Zacatecas, México.— El secretario del Campo en el estado, Silverio López Magallanes, informó que ya se enviaron 28 mil 535 cabezas de ganado en pie de Zacatecas a Estados Unidos, y agregó que en el periodo ganadero 2015-2016 se espera exportar más de 30 mil. Alrededor de 14 millones de dólares por este concepto ingresarán al estado al finalizar el presente año si se mantiene el ritmo de crecimiento de ventas proyectado, destacó…

Aguascalientes enfrenta la peor crisis pecuaria en años

http://www.2000agro.com.mx/pecuarioypesquero/aguascalientes-enfrenta-la-peor-crisis-pecuaria-anos/

Aguascalientes, México.— Más de 60 ganaderos y avicultores de Calvillo y Aguascalientes padecen la peor crisis del sector en las últimas seis décadas. Alrededor de mil 260 cabezas de ganado de reproducción y otras 700 de engorda han muerto en los últimos dos meses a consecuencia de una enfermedad cuya causa todavía se desconoce…

Volver al índice

Resumen de noticias nacionales

NACIONAL

México implementa plan de contingencia para erradicar influenza aviar

http://www.2000agro.com.mx/pecuarioypesquero/mexico-implementa-plan-contingencia-erradicar-influenza-aviar/

Ciudad de México.— Con el objetivo de erradicar la influenza aviar (IA), el gobierno de México, por medio de la Secretaría de Agricultura, implementa una estrategia integral y un plan de contingencia a futuro para proteger esta actividad pecuaria. Lo anterior se realiza en coordinación con productores, la industria veterinaria y con los países que conforman el bloque comercial de América del Norte, destaca la SAGARPA en un comunicado.

Colocan microsensores en abejas para estudiar su comportamiento y explicar su declive mundial

http://www.dgcs.unam.mx/boletin/bdboletin/2016_409.html

Mauricio Quesada Avendaño, encargado del Laboratorio Nacional de Análisis y Síntesis Ecológica de la UNAM, encabeza este proyecto en México. La información se complementará con datos genéticos de abejas africanizadas que habitan en el país. El estudio forma parte de la Iniciativa Global para la Salud de las Abejas Melíferas…

Sufre degradación el 80 por ciento de las tierras agrícolas del país: académica de la UNAM

http://www.dgcs.unam.mx/boletin/bdboletin/2016_410.html

Si continúa la desertificación en el mundo, la generación de alimentos podría disminuir hasta en 12 por ciento, y los precios aumentarían 30 por ciento, advirtió Leticia Gómez Mendoza, de la Facultad de Filosofía y Letras. En el Día Mundial de la Lucha contra la Desertificación y la Sequía, que se festeja hoy, se estima que por esas causas el planeta pierde 23 hectáreas por minuto…

Crearán primer catálogo de insectos testigo en Nayarit

http://conacytprensa.mx/index.php/ciencia/mundo-vivo/8006-crearan-primer-catalogo-de-insectos-testigo-en-nayarit-nota

Tepic, Nayarit. 16 de junio de 2016 (Agencia Informativa Conacyt).- El doctor Octavio Jhonathan Cambero Campos, especialista en parasitología agrícola para el control biológico de plagas, de la Unidad Académica de Agricultura de la Universidad Autónoma de Nayarit (UAN), anunció que se está llevando a cabo la incorporación de un catálogo de insectos testigos forenses de la entidad, primero en su tipo…

Reproducción de manglar y jaguares en Nayarit

http://conacytprensa.mx/index.php/ciencia/mundo-vivo/7850-finca-ecologica-...

Tepic, Nayarit. 16 de junio de 2016 (Agencia Informativa Conacyt).- La Unidad de Manejo Ambiental (UMA) La Papalota, en el municipio de Santiago Ixcuintla, Nayarit, lleva a cabo investigaciones para la reproducción de manglar en viveros, cultivado a partir de semillas, informó el director del sitio, Ignacio Vallarta Chan, además de monitorear con cámaras de fototrampeo especies en extinción como jaguares y ocelotes…

Van contra distribuidores de pollinaza contaminada

http://heraldo.mx/van-contra-distribuidores-de-pollinaza-contaminada/

Engordadores de reses afectados por mortandad de ganado en la región acusan omisión de distribuidores de pollinaza presumiblemente contaminada, ya que además de contaminación con toxinas botulínicas, los resultados de laboratorio señalan el uso de insecticidas órgano-fosforados que se habrían aplicado en granjas avícolas…

México no debe perder la especie de águila real: Semarnat

http://www.cronica.com.mx/notas/2016/967282.html

Con apenas 50 nidos en vida silvestre y 95 individuos en cautiverio, México no debe perder la especie de águila real, que ha sido símbolo del país, expresó Rafael Pacchiano, secretario de Medio Ambiente y Recursos Naturales. Este jueves, la Semarnat entregó a la Secretaría de la Defensa Nacional (Sedena) cuatro águilas reales, que habían sido extraidas ilegalmente de su hábitat, para su atencion y posterior liberación a su hábitat…

Guatemala y México conservan la Reserva de la Biósfera "Volcán Tacaná"

http://www.oem.com.mx/elmexicano/notas/n4195826.htm

Tapachula.- Con la finalidad de fortalecer las relaciones de cooperación entre autoridades de México y Guatemala, en cuanto a las estrategias de manejo y conservación de los recursos naturales y la biodiversidad del volcán Tacaná, se efectuó una reunión de seguimiento a los planes para garantizar la protección de la flora y fauna de esta reserva de la biosfera…

Volver al índice

Resumen de noticias nacionales

NACIONAL

SECTOR ACUÍCOLA Y PESQUERO

Impulsan SAGARPA y gobierno de Jalisco pesca y acuacultura en aguas interiores

http://www.gob.mx/sagarpa/prensa/impulsan-sagarpa-y-gobierno-de-jalisco-...

La Secretaría de Agricultura, Ganadería, Desarrollo Rural, Pesca y Alimentación (SAGARPA), por medio de la Comisión Nacional de Acuacultura y Pesca (CONAPESCA), en coordinación con el gobierno del estado de Jalisco, entregaron incentivos por 21.7 millones de pesos para modernizar el sector pesquero de aguas interiores e n beneficio de productores de la región…

Veda, agrava crisis de desempleo en Altamira

http://www.tierrafertil.com.mx/veda-agrava-crisis-desempleo-altamira/

Altamira, Tamaulipas, junio 14 de 2016.- La veda establecida en la laguna de Champayán para asegurar la sobrevivencia de las especies trajo más daño que beneficio, aseguró el regidor del Ayuntamiento de Altamira, Néstor Javier Cervantes Becerra… Los pescadores de la Laguna del Champayán, han señalado que se han visto afectados debido a la veda que se ha establecido desde hace un par de semanas a través de la SAGARPA…

Pescadores de QRoo, listos para la captura de langosta

http://www.tierrafertil.com.mx/pescadores-qroo-listos-la-captura-langosta/

Isla Mujeres, Quintana Roo, junio 15 de 2016.- Con el temor de que la pesca furtiva haya provocado daños a la producción, los integrantes de las cinco cooperativas pesqueras de Isla Mujeres se reportaron listos para iniciar con la temporada de captura de langosta 2016-2017...

Sardina regresa a las aguas del Golfo

http://www.tribuna.com.mx/nota.php?n=17976

Guaymas, Sonora.- La escasez de la Sardina Monterrey parece haber terminado para la región pues, esta temporada, la especie volvió a aparecer en las aguas del Golfo de California. De acuerdo con León Tissot Plant, vicepresidente de la Cámara Nacional de la Industria Pesquera, el último crucero de investigación realizado por el Instituto Nacional de Pesca reporta un volumen estimado entre 500 y 600 toneladas…

Buscan detonar la acuicultura en el Sur de Sonora

http://www.tribuna.com.mx/nota.php?n=18035

Hermosillo, Sonora.- Para detonar la actividad acuícola y pesquera en el Sur de la entidad, la Secretaría de Agricultura, Ganadería, Recursos Hidráulicos y Pesca (Sagarhpa), promueven la capacitación constante de los productores, pescadores y grupo cooperativistas de diferentes especies, y a tres grupos étnicos costeros de la región, Seris, Yaquis y Mayos, aseguró Marco Linné Unzueta, director del Instituto de Acuacultura del Estado de Sonora (IAES)…

Descubre la UNAM dos nuevas especies de crustáceos

http://www.dgcs.unam.mx/boletin/bdboletin/2016_400.html

Reciben los nombres de *Trischizostoma unam* y *Mysidum pumae*, en honor a esta casa de estudios y al Buque Oceanográfico "El Puma". El hallazgo, en el Pacífico mexicano. La primera fue colectada a mil 400 metros de profundidad, y la segunda es apenas la octava especie de su género, distribuida en los mares de América tropical…

Fomentar el aprovechamiento sustentable de océanos y costas

http://www.ambientum.mx/noticia/Fomentar-el-aprovechamiento-sustentable-de-oceanos-y-costas/59411#.V2lfk_nhC70

En el marco del Día Mundial de los Océanos, la Secretaría de Medio Ambiente y Recursos Naturales destaca que los océanos son sustento de vida y de beneficios para la humanidad, ya que producen la mitad de oxígeno que los humanos respiran. Absorben el 25% del bióxido de carbono que emiten las actividades humanas, capturan el 90% del calor antropogénico que se añade al sistema global y reciben casi toda el agua del hielo que se derrite…

Microalgas frenarían déficit y daños de combustibles fósiles

http://www.aquahoy.com/noticias/algas/26753-microalgas-frenarian-deficit-y-danos-de-combustibles-fosiles

Guadalajara, México.- Las microalgas representan una fuente alternativa para crear biocombustibles. Con esto se podría "paliar" el déficit de combustibles fósiles, disminuir contaminantes como el CO_2 —gas de efecto invernadero causante del calentamiento global—, y evitaría el uso de aceites vegetales derivados del maíz o la soya para que éstos tengan sólo fines alimenticios.

Amenaza "piojo marino" costas de Tamaulipas

https://www.elsoldemexico.com.mx/republica/283625-amenaza-piojo-marino-costas-de-tamaulipas

Cd. Madero, Tams.- Las altas temperaturas que registran las aguas del Golfo de México a consecuencia del cambio climático, genera las condiciones idóneas para la presencia del "piojo marino" o "piojo de mar" -Anilocra physodes-, por lo que expertos advierten de la amenaza que este agente parasitario representa…

Estudian los genes del pez cebra para entender el cuerpo humano

http://www.eluniversal.com.mx/articulo/ciencia-y-salud/ciencia/2016/06/13/...

El pez cebra comparte con el ser humano el 70% de datos genéticos, por eso una investigadora del Instituto de Biotecnología de la Universidad Nacional Autónoma de México (UNAM) realiza un estudio genético…

Volver al índice

Información sanitaria semanal
Organización Mundial de Sanidad Animal

INTERNACIONAL

ENFERMEDADES EN AVES

Enfermedad	Localización	Tipo de informe	Fecha de inicio del evento	Motivo de la notificación	Agente causal/ serotipo	Nuevos focos	Este evento concierne
Influenza aviar levemente patógena	Hong Kong (RAE - RPC)	**Notificación inmediata**	16/05/2016	Reaparición de una enfermedad de la Lista de la OIE	Virus de la influenza aviar levemente patógena H7N9	1	Todo el país

Resumen de los focos — Total de focos: 1

Número total de animales afectados

Especies	Susceptibles	Casos	Muertos	Destruidos	Sacrificados
Aves		1	0	0	0

Estadística del foco

Especies	Tasa de morbilidad aparente	Tasa de mortalidad aparente	Tasa de letalidad aparente	Proporción de animales susceptibles perdidos*
Aves	**	**	0.00%	**

*Descontados de la población susceptible a raíz de su muerte, destrucción o sacrificio

**No calculado por falta de datos

Para mayor información:
http://www.oie.int/wahis_2/public/wahid.php/Reviewreport/Review?page_refer=MapFullEventReport&reportid=20294

Enfermedad	Localización	Tipo de informe	Fecha de inicio del evento	Motivo de la notificación	Agente causal/ serotipo	Nuevos focos	Este evento concierne
Influenza aviar altamente patógena	Rusia	**Notificación inmediata**	09/06/2016	Reaparición de una enfermedad de la Lista de la OIE	Virus de la influenza aviar altamente patógena H5N1	1	Una zona definida dentro del país

Resumen de los focos — Total de focos: 1

Número total de animales afectados

Especies	Susceptibles	Casos	Muertos	Destruidos	Sacrificados
Garza real:Ardea cinerea(Ardeidae)		4	0	4	0
Somormujo Lavanco:Podiceps cristatus(Podicipedidae)		1	0	1	0
Gaviota Reidora:Larus ridibundus(Laridae)		6	0	6	0
Charrán Común:Sterna hirundo(Laridae)		1	0	1	0
Cormorán Grande:Phalacrocorax carbo(Phalacrocoracidae)		4	0	4	0
Anatidae (no identificada):Anatidae (incognita)(Anatidae)		1	0	1	0

Para mayor información:
http://www.oie.int/wahis_2/public/wahid.php/Reviewreport/Review?page_refer=MapFullEventReport&reportid=20335

Enfermedad	Localización	Tipo de informe	Fecha de inicio del evento	Motivo de la notificación	Agente causal/ serotipo	Nuevos focos	Este evento concierne
Influenza aviar altamente patógena	Líbano	Informe de seguimiento No. 1 (Informe final)	20/04/2016	Aparición por primera vez de una enfermedad de la Lista de la OIE	Virus de la influenza aviar altamente patógena H5N1	1	Una zona definida dentro del país

Resumen de los focos — Total de focos: 1

Número total de animales afectados

Especies	Susceptibles	Casos	Muertos	Destruidos	Sacrificados
Aves	126000	20000	20000	106000	0

Estadística del foco

Especies	Tasa de morbilidad aparente	Tasa de mortalidad aparente	Tasa de letalidad aparente	Proporción de animales susceptibles perdidos*
Aves	15.87%	15.87%	100.00%	100.00%

*Descontados de la población susceptible a raíz de su muerte, destrucción o sacrificio

Para mayor información:
http://www.oie.int/wahis_2/public/wahid.php/Reviewreport/Review?page_refer=MapFullEventReport&reportid=20278

Enfermedad	Localización	Tipo de informe	Fecha de inicio del evento	Motivo de la notificación	Agente causal/ serotipo	Nuevos focos	Este evento concierne
Enfermedad de Newcastle	Israel	Informe de seguimiento No. 28	22/12/2013	Reaparición de una enfermedad de la Lista de la OIE	Virus de la enfermedad de Newcastle	5	Todo el país

Resumen de los focos — Total de focos: 5

Número total de animales afectados

Especies	Susceptibles	Casos	Muertos	Destruidos	Sacrificados
Aves	380070	**	16200	363870	0

Estadística del foco

Especies	Tasa de morbilidad aparente	Tasa de mortalidad aparente	Tasa de letalidad aparente	Proporción de animales susceptibles perdidos*
Aves	**	4.26%	**	100.00%

*Descontados de la población susceptible a raíz de su muerte, destrucción o sacrificio

**No calculado por falta de datos

Para mayor información:
http://www.oie.int/wahis_2/public/wahid.php/Reviewreport/Review?page_refer=MapFullEventReport&reportid=20233

Volver al índice

Información sanitaria semanal
Organización Mundial de Sanidad Animal

INTERNACIONAL

ENFERMEDADES EN SUÍDOS

Enfermedad	Localización	Tipo de informe	Fecha de inicio del evento	Motivo de la notificación	Agente causal/ serotipo	Nuevos focos	Este evento concierne
Peste porcina africana	Polonia	Informe de seguimiento No. 102	22/05/2014	Reaparición de una enfermedad de la Lista de la OIE	Virus de la peste porcina africana	1	Todo el país

Resumen de los focos — Total de focos: 1

Número total de animales afectados

Especies	Susceptibles	Casos	Muertos	Destruidos	Sacrificados
Jabalí:Sus scrofa(Suidae)		2	2	0	0

Estadística del foco

Especies	Tasa de morbilidad aparente	Tasa de mortalidad aparente	Tasa de letalidad aparente	Proporción de animales susceptibles perdidos*
Jabalí:Sus scrofa(Suidae)	**	**	100.00%	**

*Descontados de la población susceptible a raíz de su muerte, destrucción o sacrificio

**No calculado por falta de datos

Para mayor información:
http://www.oie.int/wahis_2/public/wahid.php/Reviewreport/Review?page_refer=MapFullEventReport&reportid=20331

Enfermedad	Localización	Tipo de informe	Fecha de inicio del evento	Motivo de la notificación	Agente causal/ serotipo	Nuevos focos	Este evento concierne
Peste porcina africana	Rusia	Informe de seguimiento No. 93	14/01/2014	Aparición por primera vez de una enfermedad de la Lista de la OIE	Virus de la influenza aviar altamente patógena H5N1	8	Una zona definida dentro del país

Resumen de los focos — Total de focos: 8

Número total de animales afectados

Especies	Susceptibles	Casos	Muertos	Destruidos	Sacrificados
Jabalí:Sus scrofa(Suidae)		5	4	5	0
Suidos	8847	78	50	243	0

Estadística del foco

Especies	Tasa de morbilidad aparente	Tasa de mortalidad aparente	Tasa de letalidad aparente	Proporción de animales susceptibles perdidos*
Jabalí:Sus scrofa(Suidae)	**	**	80.00%	**
Suidos	0.88%	0.57%	64.10%	3.31%

*Descontados de la población susceptible a raíz de su muerte, destrucción o sacrificio

**No calculado por falta de datos

Para mayor información:
http://www.oie.int/wahis_2/public/wahid.php/Reviewreport/Review?page_refer=MapFullEventReport&reportid=20337

ENFERMEDADES EN ABEJAS

Enfermedad	Localización	Tipo de informe	Fecha de inicio del evento	Motivo de la notificación	Agente causal/ serotipo	Nuevos focos	Este evento concierne
Infestación por el escarabajo de las colmenas	Brasil	Informe de seguimiento No. 2	01/03/2015	Aparición por primera vez de una enfermedad de la Lista de la OIE	*Aethina tumida*	5	Una zona definida dentro del país

Resumen de los focos — Total de focos: 5

Número total de animales afectados

Especies	Susceptibles	Casos	Muertos	Destruidos	Sacrificados
Abejas (hives)	94	16	0	0	0

Estadística del foco

Especies	Tasa de morbilidad aparente	Tasa de mortalidad aparente	Tasa de letalidad aparente	Proporción de animales susceptibles perdidos*
Abejas (hives)	17.02%	0.00%	0.00%	0.00%

*Descontados de la población susceptible a raíz de su muerte, destrucción o sacrificio

Para mayor información:
http://www.oie.int/wahis_2/public/wahid.php/Reviewreport/Review?page_refer=MapFullEventReport&reportid=20312

ENFERMEDADES EN CAMÉLIDOS

Enfermedad	Localización	Tipo de informe	Fecha de inicio del evento	Motivo de la notificación	Agente causal/ serotipo	Nuevos focos	Este evento concierne
MERS-CoV	Arabia Saudí	Informe de seguimiento No. 2	29/12/2015	Enfermedad emergente	MERS-CoV	4	.

Resumen de los focos — Total de focos: 4

Número total de animales afectados

Especies	Susceptibles	Casos	Muertos	Destruidos	Sacrificados
Camélidos	145	52	0	0	0

Estadística del foco

Especies	Tasa de morbilidad aparente	Tasa de mortalidad aparente	Tasa de letalidad aparente	Proporción de animales susceptibles perdidos*
Camélidos	35.86%	0.00%	0.00%	0.00%

*Descontados de la población susceptible a raíz de su muerte, destrucción o sacrificio

Para mayor información:
http://www.oie.int/wahis_2/public/wahid.php/Reviewreport/Review?page_refer=MapFullEventReport&reportid=20334

Volver al índice

Resumen de noticias internacionales

INTERNACIONAL

AVIAN INFLUENZA (51): EGYPT, HPAI H5N8, POULTRY, SUSPECTED

http://promedmail.org/direct.php?id=20160610.4275915
Source: Elwady News [in Arabic, trans. Mod.AB, edited]
http://elwadynews.com/news/2016/06/08/112327

Veterinary sources revealed a state of confusion in the Ministry of Agriculture as poultry flocks were suspected of being infected with the "USA" avian influenza virus that has devastated the poultry industry in the United States. The sources said that veterinary colleges collected 500 samples from 3 provinces -- Beni Suef, Minya, and Al Sharqia -- and sent them to the laboratories of the Animal Health Research Institute [AHRI] for confirmation…

LUMPY SKIN DISEASE - EUROPE (08): BULGARIA, BOVINE, VACCINATION

http://www.promedmail.org/
Source: Focus News Agency [edited]
http://www.focus-fen.net/news/2016/06/10/408306/vaccination-against-lumpy-...

Vaccination against lumpy skin disease in North Bulgaria will begin next week. Total of 350 000 doses of vaccine will be delivered and the amount will be used to cover the whole herds of cattle in the country. Vaccinated animals will acquire immunity within 28 days after vaccination. This was announced by the press office of the Bulgarian Agency for Food Safety. Animals in south Bulgaria have already been vaccinated…

BLUETONGUE - EUROPE (09): FRANCE, BOVINE, SEROTYPE 8, UPDATE

http://promedmail.org/direct.php?id=20160612.4283031
Source: DEFRA [Department for Environment, Food and Rural Affairs]
https://www.gov.uk/government/uploads/system/uploads/attachment_data/file/528100/poa-btv8-france-update8.pdf

France has now reported a total of 285 [287, as of 10 Jun 2016] outbreaks of BTV-8. The restriction zones have not changed in coverage, but all of the seasonally free zones have been revoked. All the recent outbreaks are in cattle holdings, detected by surveillance activities, although the likely date of infection is not clear…

RIFT VALLEY FEVER - UGANDA (04): (KABALE)

http://promedmail.org/direct.php?id=20160613.4283794
Source: ChimpReports [edited]
http://www.chimpreports.com/rift-valley-fever-breaks-out-again-in-kabale/

Kabale district has recorded another case of the hemorrhagic Rift Valley fever, barely 2 months after it was declared free of the epidemic. The fever is usually spread though handling of products of infected animals. "The vast majority of human infections result from direct or indirect contact with the blood or organs of infected domestic animals…

ANTHRAX - BANGLADESH (06): (RAJSHAHI) HUMAN, BOVINE, MORE CASES

http://promedmail.org/direct.php?id=20160613.4284617
Source: Outbreak News Today [edited]
http://outbreaknewstoday.com/bangladesh-125-anthrax-cases-reported-in-sirajganj-74475/

In a follow-up on the human anthrax outbreak in northern Bangladesh, the Sirajganj Health District puts the total human anthrax case count at 125 through [30 May 2016] from Ullapara, Shahzadpur, and Kamarkhand upazilas (counties) and experts say Sirajganj is the most vulnerable to anthrax infection because the germ of the disease has been there since a long time…

ANTHRAX - INDIA (18): (ODISHA) ELEPHANT, SUSPECTED, REQUEST FOR INFORMATION

http://promedmail.org/direct.php?id=20160613.4284534
Source: The Times of India (TOI), Times News Network (TNN) [edited]
http://timesofindia.indiatimes.com/city/bhubaneswar/Three-jumbos-die-in-Odishas-...

On [Sun 12 Jun 2016], 3 elephants, including a calf, died at Asurkhol in Prabhasuni reserve forest in Deogarh [Debagarh] district [Odisha state], due to suspected anthrax infection. 7 elephants have died of different causes in the past one week. The locals discovered the carcasses of the pachyderms inside the reserve forest and informed the forest personnel..

ANTHRAX - INDIA (19): (ODISHA) ELEPHANT, NOT

http://www.promedmail.org/
Source: The New Indian Express, Express News Service [edited]
http://www.newindianexpress.com/states/odisha/Lightning-not-anthrax-killed-3-...

Putting an end to] reports that 3 elephants in Deogarh's [Debagarh district, Odisha state], Damdami Hill in Prabhasuni Reserve Forest died due to anthrax, investigation by a veterinary team has attributed the cause to lightning. Prof Niranjan Sahu, who headed the team, said dehydration and putrefaction levels of the 3 elephants were the same. The level of dehydration 5 days after the death is a symptom of lightning, he said. Lightning as a cause is considered very unusual…

CHRONIC WASTING DISEASE, CERVID - EUROPE (02): (NORWAY) MOOSE

http://promedmail.org/direct.php?id=20160614.4276448
Source: Norwegian Veterinary Institute [in Norwegian, trans., edited]
http://www.vetinst.no/Nyheter/Chronic-Wasting-Disease-CWD-Prionsjukdom-paavist-hos-en-norsk-elg

The Veterinary Institute has today [25 May 2016] informed the FSA [Norwegian Food Safety Authority] of the presence of prions, causing chronic wasting disease (CWD) in a moose from Selbu in Sør-Trøndelag [county]. The disease, known in cervids in North America, was demonstrated by the National Veterinary Institute for the 1st time in Europe in a Norwegian reindeer in April this year [2016]…

Volver al índice

Resumen de noticias internacionales

INTERNACIONAL

PLAGUE, ANIMAL - USA (05): (IDAHO) DOMESTIC CAT, GROUND SQUIRREL

http://promedmail.org/direct.php?id=20160615.4287888
Source: KMVT.com [edited]
http://www.kmvt.com/content/news/Plague-area-in-southwest-Idaho-expands-officials-warn-of-threat-382505451.html

Preliminary laboratory tests indicate a 2nd cat from Elmore County likely died of plague. This is the 2nd cat death within the last week thought to be connected to the bacterial infection, though the cats were owned by separate families. The most recent cat lived both indoors and outdoors, and had contact with ground squirrels before becoming ill. Family members and other household pets are being monitored to ensure the cat did not spread the infection…

STRYCHNINE POISONING, ANIMAL - USA: (IDAHO) CANINE

http://www.promedmail.org/
Source: Capital Press, Idaho [edited]
http://www.capitalpress.com/Idaho/20160601/14-stock-dogs-in-southwest-idaho-poisoned-with-strychnine

Since early April 2016, 14 stock and guard dogs have been poisoned with strychnine in this part of southwestern Idaho [Canyon County] and 12 have died. The poisoning of the dogs, which are used to guard and shepherd sheep and goats, has occurred over several weeks. "We lost another dog today. The poisoning is still going on," the dogs' owner, told Capital Press on [30 May 2016]…

BRUCELLOSIS - CHINA: (HONG KONG) MELITENSIS

http://promedmail.org/direct.php?id=20160615.4288677
Source: Outbreak News Today [edited]
http://outbreaknewstoday.com/china-traveler-contracts-brucellosis-after-consuming-lamb-soup-57505/

A Hong Kong woman has reportedly contracted the bacterial disease, brucellosis, after traveling to Mainland China, according to Hong Kong officials. She had traveled to Mainland China in mid-March 2016 and had a history of preparing soup with lamb placenta and meat during her stay. She had consumed the soup and lamb meat but not the lamb placenta…

PLAGUE, TULAREMIA - USA (NEW MEXICO): ALERT

http://promedmail.org/direct.php?id=20160615.4289092
Source: Albuquerque Journal [edited]
http://www.abqjournal.com/791345/tularemia-plague-in-pets-higher-than-average.html

The New Mexico Department of Health has confirmed 10 cases of plague and 19 cases of tularemia in dogs and cats - "higher than average" this year - in multiple counties. Plague-positive pets have been reported in Los Alamos, Rio Arriba, Sandoval, Santa Fe, Taos and Torrance counties; while pet positive tests for tularemia have been reported in Bernalillo, Los Alamos, Sandoval and Santa Fe counties…

EASTERN EQUINE ENCEPHALITIS - USA (04): (GEORGIA) EQUINE

http://promedmail.org/direct.php?id=20160615.4289216
Source: WJCL.com [edited]
http://www.wjcl.com/news/local-local-news/eee-detected-in-chatham-county/214933565/story

The Coastal Health District says eastern equine encephalitis (EEE) has been detected in Chatham County [Georgia]. Officials say it's in the western part of the county. Now, they are urging residents to take precautions… Owners of horses and large animal owners are encouraged to vaccinate their animals against the virus and to clean out watering sources every 3 to 4 days to prevent mosquitoes from breeding there…

TOXOPLASMOSIS - USA: (HAWAII) ENDANGERED HAWAIIAN GEESE

http://www.promedmail.org/
Source: Mother Nature Network [edited]
http://www.mnn.com/earth-matters/animals/stories/why-cat-poop-threat-hawaiian-goose

The "nene" has had a roller coaster ride trying to survive in Hawaii. The endangered state bird, which resembles the Canada goose, was abundant on the islands until habitat loss and hunting sent its numbers to near extinction with only about 30 birds estimated to exist by 1951, according to the U.S. Fish and Wildlife Service. Thanks to captive breeding programs, about 2500 birds are estimated to be alive today…

ANTIBIOTIC RESISTANCE - USA (02): COLISTIN, MCR-1, E. COLI, PIG

http://www.promedmail.org/
Source: bgdailynews.com, Washington Post report [edited]
http://www.bgdailynews.com/washington_post/national/superbug-found-in-second...

US officials have found bacteria resistant to the antibiotic of last resort in a sample from a 2nd pig, increasing concerns about the spread of a newly discovered superbug that initially surfaced in this country [USA] in March [2016]. The latest report involves an antibiotic-resistant strain of _E. coli_ from a pig intestine, which was detected by scientists at the US Department of Agriculture [USDA]…

PLAGUE, ANIMAL - USA (06): (IDAHO) CAT RECOVERING, GROUND SQUIRREL

http://promedmail.org/direct.php?id=20160616.4290356
Source: Kivi TV [edited]
http://www.kivitv.com/news/plague-infected-boise-cat-recovering

Initial tests on a south Boise [Ada County] cat have come back as positive for the plague, said Central District Health Department [CDHD] officials. "The cat is being treated and is recovering," said CDHD spokeswoman Christine Myron. The cat lived within the known area of impact in the desert south of Boise…

Volver al índice

Resumen de noticias internacionales

INTERNACIONAL

AMERICAN FOULBROOD, APIS - UK (02): (SCOTLAND)

http://promedmail.org/direct.php?id=20160616.4291180
Source: Evening Express [edited]
https://www.eveningexpress.co.uk/fp/news/local/bee-disease-detected-north-east/

A highly contagious disease has been found in an North-east bee colony. 2 bee yards, or apiaries, near St Cyrus [Aberdeenshire, Scotland] have been found to contain the American foulbrood (AFB) infection, which has a characteristic foul smell. There is no treatment for the infection and bee hives containing infected larvae must be destroyed to stop the disease spreading…

INFLUENZA, EQUINE - USA: (WEST VIRGINIA)

http://www.promedmail.org/
Source: The News Center [edited]
http://www.thenewscenter.tv/content/news/WVa-horse-owners-warned-of-virus-383158701.html

Some West Virginia horse owners are being warned about a virus outbreak. The West Virginia Department of Agriculture says there's an outbreak of equine influenza virus. Horse owners in Jackson and adjoining counties are being told to keep the animals on their farms. It's believed the source of the disease is a horse show held around the first of the month in Jackson County. That facility was decontaminated, but horse shows in the county are cancelled for now…

ANTHRAX - ZAMBIA (02): HIPPOPOTAMUS CULL SUSPENDED

http://www.promedmail.org/
Source: Born Free [edited]
http://www.bornfree.org.uk/animals/hippos/zambia-hippo-cull/

Born Free has welcomed the Zambian authorities' decision to suspend a highly controversial cull of 400 hippopotamuses a year over the next 5 years in the Luangwa River Valley, following a high-profile campaign led by Born Free and supported by international experts and Zambian nationals…

ANTHRAX SPORES: ENVIRONMENTAL SURVIVAL

http://www.promedmail.org/
Source: Scientific Reports [edited]
http://www.ncbi.nlm.nih.gov/pmc/articles/PMC4893621/

To mitigate the effects of zoonotic diseases on human and animal populations, it is critical to understand what factors alter transmission dynamics. Here we assess the risk of exposure to lethal concentrations of the anthrax bacterium, _Bacillus anthracis_ (BA), for grazing animals in a natural system over time through different transmission mechanisms. We follow pathogen concentrations at anthrax carcass sites and waterholes for 5 years and estimate infection risk as a function of grass, soil or water intake, age of carcass sites, and the exposure required for a lethal infection…

Cuba redobla esfuerzos en prevención de influenza aviar

http://www.avicultura.com.mx/avicultura/home/noticias-interior.asp?cve_noticia=15128

A partir del análisis de riesgo de su introducción en el país, los investigadores se basaron en la recolección de datos sobre la transmisión del mal y la detección de casos que posibilitan evaluar la capacidad resolutiva de los laboratorios del sistema de vigilancia, aplicado en la nación. Incluso, confeccionaron un mapa de riesgo de ese tipo de influenza que aportó elementos para el perfeccionamiento del sistema de vigilancia, según el peligro identificado y la determinación del impacto potencial del padecimiento…

Software de gestión para la movilización de ganado porcino

http://www.porcicultura.com/porcicultura/home/noticias-interior.asp?cve_noticia=15132

La Subdirección General de Ganadería del Departamento de Agricultura de la Generalitat de Cataluña está trabajando desde el año 2013 en el nuevo proyecto informático de Gestión telemática ganadera (GTR). Este nuevo sistema tiene que venir a sustituir y mejorar la oferta de la plataforma actual, el SIR (Sistema de información Ganadera) y nace con el objetivo principal de dar una respuesta a la tramitación de las explotaciones…

Perú y Bolivia aúnan esfuerzos contra enfermedades en porcinos y vacunos

http://www.porcicultura.com/porcicultura/home/noticias-interior.asp?cve_noticia=15146

Los servicios veterinarios del Servicio Nacional de Sanidad Agraria -SENASA (Perú) y SENASAG (Bolivia) sostuvieron una reunión bilateral para aunar esfuerzos y seguir fortaleciendo las actividades a nivel de frontera en temas de vigilancia epidemiológica, catastro predial, control de la movilización interna de animales y campañas de vacunación estratégica…

La garrapata "atenta contra la sustentabilidad" de la ganadería

http://www.ganaderia.com/ganaderia/home/noticias-interior.asp?cve_noticia=15153

La lucha contra la garrapata en la ganadería es importante porque produce pérdidas por US$ 45 millones al año en el país. Pero tan importante como eso es que "atenta contra la propia sustentabilidad del sistema productivo y el mantenimiento de mercados rentables", alertó a El Observador el asesor y ex técnico de la Dirección de Laboratorios Veterinarios (Dilave), Armando Nari…

Desastres en el sector agrícola

http://www.ambientum.mx/noticia/Desastres-en-el-sector-agricola/59384#.V2lfIfnhC70

Entre 2003 y 2014, el impacto de los desastres naturales en el sector agrícola de América Latina provocó pérdidas de más de 34.000 millones de dólares, afectando a 67 millones de personas, según datos de la Organización de la ONU para la Agricultura y la Alimentación (FAO)…

Volver al índice

Resumen de noticias internacionales

INTERNACIONAL

El aumento de la prevalencia de la tuberculosis bovina inquieta a los ganaderos andaluces

http://www.agroinformacion.com/aumento-la-prevalencia-la-tuberculosis-bovina-inquieta-los-ganaderos-andaluces/

En 2014 (último año con datos oficiales), ha aumentado el número de rebaños que después de mantener la calificación sanitaria durante años la han perdido, provocando un gran desconcierto en los ganaderos, que desconocen las causas de la reaparición de la enfermedad en sus explotaciones, y que están sufriendo importantes pérdidas económicas derivadas del incremento de los gastos sanitarios…

Respaldo a que se abatan ciervos y jabalíes contra la tuberculosis bovina en Extremadura

http://www.agroinformacion.com/respaldo-se-abatan-ciervos-jabalies-la-tuberculosis-bovina-extremadura/

La organización agraria APAG Extremadura ASAJA muestra su satisfacción por la nueva normativa de la Junta de Extremadura, con la que se permite abatir ciervos y jabalíes afectados por la tuberculosis bovina, en zonas de caza menor. Esta medida se enmarca en determinadas comarcas declaradas de emergencia cinegética…

La Dermatosis Nodular Contagiosa sigue su avance por Los Balcanes

http://www.agronewscastillayleon.com/la-dermatosis-nodular-contagiosa-sigue-su-avance-por-los-balcanes

La Dermatosis Nodular Contagiosa (DNC) es una enfermedad vírica de declaración obligatoria que afecta a ganado bovino, en el que puede provocar graves pérdidas, sin que afecte a las personas. Se mantiene de forma endémica en gran parte de África y Asia, incluyendo Turquía, y se transmite principalmente mediante vectores mecánicos. El 21 de agosto de 2015 Grecia declaró la aparición de DNC por primera vez en su territorio…

US Pork Producers Advised to Prepare for Changes in Antibiotic Use Rules

http://www.thepigsite.com/swinenews/41896/us-pork-producers-advised-to-prepare-for-changes-in-antibiotic-use-rules/

US - The Vice President Science and technology with the National Pork Board says pork producers should already be preparing for pending changes in how they'll be allowed to use antibiotics. Under US Food and Drug Administration guidelines, due to take effect at the end of 2016, pork producers will no longer be allowed to use for growth promotion antibiotics considered important in human medicine and antibiotics used to prevent, control or treat disease with require a VFD, similar to a prescription, issued by a veterinarian…

Opportunity Exists to Better Protect Canadian Swine From Cross Border Disease Spread

http://www.thepigsite.com/swinenews/41888/opportunity-exists-to-better-protect...

CANADA - The Veterinary Council with the Canadian Pork Council says an opportunity exists to create a system that will better protect the Canadian swine herd from the cross border spread of disease, writes Bruce Cochrane… Dr Egan Brockhoff, the Veterinary Council with the Canadian Pork Council, says the Canadian pork industry has strongly suggested this new guideline is a risk to pork producers…

Severity of PED Outbreaks in Manitoba Variable

http://www.thepigsite.com/swinenews/41922/severity-of-ped-outbreaks-in-manitoba-variable/

CANADA - A Veterinary Epidemiologist with Alberta Agriculture and Rural Development reports the severity of disease in the three latest PED infected Manitoba swine farms has been quite variable. Three new cases of PED have been detected in Manitoba over the past three weeks, the first new cases since January 2015…

Wisconsin EHV-1 Quarantine Released

http://www.thehorse.com/articles/37709/wisconsin-ehv-1-quarantine-released

A quarantine put in place after a horse tested positive for neurologic equine herpesvirus-1 (EHV-1) at a Wisconsin stable has been lifted. On May 12 the 50-horse stable in West Bend was quarantined after a horse began showing neurologic signs of disease and tested positive for the virus. That horse was subsequently euthanized…

Los veterinarios europeos ven compatible el bienestar animal con el uso de antibióticos

http://www.oviespana.com/informacion-de-ovino/servicio-diario-de-noticias/...

La Federación Veterinaria Europea (FVE) que aglutina 44 organizaciones veterinarias de 38 países y cerca de 240.000 veterinarios, ha emitido un comunicado en el que se posiciona en lo referente a la relación entre bienestar animal y uso de antibióticos en animales de producción…

El SAG confirma el primer foco de lengua azul localizado en una granja de Chile

http://www.oviespana.com/informacion-de-ovino/servicio-diario-de-noticias/...

El Servicio Agrícola Ganadero (SAG) confirmó la presencia de anticuerpos positivos para lengua azul, virus no presente en Chile. "Las muestras, realizadas durante el mes de mayo, fueron derivadas a un laboratorio de referencia en el extranjero que confirmó la presencia de este virus. Cabe señalar que a la fecha ninguno de los animales positivos ha presentado signos de enfermedad", señala el organismo, según publica Música y Noticisa…

Ganaderos de Huelva piden "flexibilidad" para los controles de brucelosis en rumiantes

http://www.oviespana.com/informacion-de-ovino/servicio-diario-de-noticias/...

Los ganaderos de la comarca del Andévalo de Huelva, a través de la ADSG Ovipor-Andévalo, aseguran que la provincia lleva libre de brucelosis en rumiantes desde 2009 por lo que es el momento de que se rebaje la presión sobre los controles sanitarios relacionados con esta enfermedad…

Volver al índice

Resumen de noticias internacionales

INTERNACIONAL

CINU

OMS reafirma bajo riesgo de propagación del Zika durante las Olimpiadas en Brasil

http://www.cinu.mx/noticias/mundial/oms-reafirma-bajo-riesgo-de-pr/

(14 de junio de 2016).-- El Comité de la Organización Mundial de la Salud (OMS) sobre la emergencia del Zika reafirmó este martes de que existe un riesgo muy bajo de propagación internacional del virus como consecuencia de los Juegos Olímpicos y Paralímpicos a celebrarse en Río de Janeiro. Al concluir una reunión para analizar esa posible amenaza, el Comité señaló que Brasil será anfitrión del evento durante el invierno cuando la intensidad de la transmisión será mínima…

CINU

OMS anuncia un plan de respuesta al Zika por 122 millones de dólares

http://www.cinu.mx/noticias/mundial/oms-anuncia-un-plan-de-respues/

(17 de junio de 2016).- La Organización Mundial de la Salud (OMS) anunció este viernes un plan de respuesta estratégica al brote del Zika que hace énfasis en la prevención y en abordar las complicaciones médicas causadas por la infección. Para implementar efectivamente dicho plan se requieren casi 122 millones de dólares para un periodo de 18 meses, a partir de julio de este año, dijo el organismo…

Outbreak News Today

4th Idaho cat contracts plague, this one in Ada County

http://outbreaknewstoday.com/4th-idaho-cat-contracts-plague-this-one-in-ada-county-75434/

Following the recent plague deaths of two Elmore County, Idaho cats, the Central District Health Department has reported a third cat that tested positive for the agent of plague, Yersinia pestis, in Ada County. Unlike the Elmore County cats, this current case is being treated and is recovering. Plague has also been reported in a Clark County cat…

Outbreak News Today

The Canine Flu Scare

http://outbreaknewstoday.com/the-canine-flu-scare-57890/

Canine influenza is a reality sweeping across the US. Most pet owners may not even know that their pets are on the down low due to the flu. The reason for this is because the symptoms can easily pass away in the mildest of cases. Severe canine flu can also cause death… Canine flu is caused by a type A virus known as H3N8…

Outbreak News Today

Animal plague and tularemia cases up in New Mexico

http://outbreaknewstoday.com/animal-plague-and-tularemia-cases-up-in-new-mexico-80733/

The New Mexico Department of Health is reporting ten cases of plague and 19 cases of tularemia in dogs and cats in multiple counties in 2016. In addition, recent rabbit die offs due to tularemia have been confirmed in the Santa Fe and Eldorado areas of Santa Fe County. Confirmatory testing was conducted at the Department's Scientific Laboratory Division…

ScienceDaily
Your source for the latest research news

Eastern US needs 'connectivity' to help species escape climate change

https://www.sciencedaily.com/releases/2016/06/160613153351.htm

For plants and animals fleeing rising temperatures, varying precipitation patterns and other effects of climate change, the eastern United States will need improved 'climate connectivity' for these species to have a better shot at survival… A new study has found that only 2 percent of the eastern U.S. provides the kind of climate connectivity required by species that will likely need to migrate, compared to 51 percent of the western United States…

ScienceDaily
Your source for the latest research news

New insights on how bees battle deadly varroa mite by grooming

https://www.sciencedaily.com/releases/2016/06/160613090715.htm

In a new study published in the Journal of Apicultural Research, scientists have compared the ability of two strains of honey bees to defend themselves against the parasitic mite varroa by grooming the mites from their bodies… The authors state: "Africanized bees are characterized by presenting higher resistance to V. destructor than European bees. This study shows that such difference can be, partly due to grooming behaviour."…

eurocarnedigital

La FAO estima que en 2016 la producción mundial de carne crecerá en un 0,3%

http://www.eurocarne.com/noticias/codigo/34616/kw/La+FAO+estima+que+en...

La FAO ha hecho público su informe de perspectivas de evolución de la producción y comercialización de alimentos para 2016. Según este informe, la producción mundial de carne se mantendrá estable durante este año y crecerá un 0,3% hasta los 320,7 millones de toneladas. Los países que registrarán mayores subidas serán Estados Unidos, Brasil, la Unión Europea, Rusia e India…

EL MUNDO

China detecta tres casos humanos de gripe aviar H7N9

http://www.elmundo.es/salud/2016/06/15/57610236468aebc9658b465e.html

Las autoridades sanitarias de Pekín han confirmado un caso humano de gripe aviar H7N9, mientras que en la vecina Tianjin se anunciaron dos casos más con el mismo virus. El anuncio llega una semana después de que Hong Kong suspendiese la venta de aves vivas y emprendiese el sacrificio de miles de aves en uno de los mercados de la ciudad tras hallarse ese virus…

EL MUNDO

Estados Unidos advierte de la presencia de mosquitos que transmiten el Zika en todo el país

http://www.elmundo.es/salud/2016/06/13/575e925122601da37e8b468c.html

Varios investigadores de los Centros de Control y Prevención de Enfermedades (CDC, por sus siglas en inglés) han advertido de la presencia de mosquitos transmisores del virus del zika en gran parte del país, según un informe publicado en la revista Journal of Medical Entomology. "Hemos recopilado récords de presencia del Aedes aegyti y Aedes albopictus en los condados de Estados Unidos entre 1995 y 2016", han escrito los científicos en esta revista, donde han publicado nuevos mapas de la presencia de estos animales en el país…

Volver al índice

Resumen de noticias internacionales

INTERNACIONAL

ABC

El mapa que revela qué animales transmitirán más enfermedades a los humanos

http://www.abc.es/sociedad/abci-mapa-revela-animales-transmitiran-mas-enfermedades-...

Una investigación publicada en «Trends in Parasitology» revela que los primates transmiten más enfermedades a los hombres (llevan más zoonosis) que los murciélagos o los roedores. La mayoría de las enfermedades infecciosas que están surgiendo como epidemias humanas se originaron en los mamíferos, pero aún se sabe muy poco acerca de los patrones globales de transmisión de patógenos desde un mamífero a un humano…

ABC

Otras 20 pequeñas especies que podrían correr la misma suerte que el Melomys rubicola

http://www.elmundo.es/salud/2016/06/15/57610236468aebc9658b465e.html

Ayer se conocía la noticia de que un roedor, cuyo nombre científico era Melomys rubicola, se convertía en el primer mamífero en todo el mundo en desaparecer como consecuencia del cambio climático. Lo anunciaron dos investigadores que habían sido contratados por el Ministerio de Medio Ambiente y Protección del Patrimonio del estado australiano de Queensland…

SECTOR ACUÍCOLA Y PESQUERO

ProMED mail

SALMONID RICKETTSIAL SEPTICEMIA - CHILE

http://promedmail.org/direct.php?id=20160616.4290433
Source: EcoWatch [edited]
http://ecowatch.com/2016/06/14/chile-farmed-salmon-antibiotics/

The Chilean salmon industry's rampant use of antibiotics is once again under the microscope after a new report revealed that salmon producers are using record levels of the drugs to treat stocks suffering from salmonid rickettsial septicemia (SRS)… SRS, or piscirickettsiosis, causes lesions, hemorrhaging and swollen kidneys and spleens in the salmon, and can ultimately lead to death…

CINU

Unos pequeños peces con gran potencial para alimentar a las zonas áridas de África

http://www.cinu.mx/noticias/mundial/unos-pequenos-peces-con-gran-p/

Unos pequeños peces que viven en libertad, de crecimiento rápido, podrían convertirse en aliados cruciales en la carrera para acabar con el hambre en algunas de las regiones con mayor pobreza y subalimentación crónica del mundo, según un nuevo informe de la FAO sobre la pesca en las zonas áridas de África subsahariana…

CINU

Juntos por un océano más limpio

http://www.cinu.mx/noticias/mundial/juntos-por-un-oceano-mas-limpi/

(14 de junio de 2016).- La OMI está participando activamente en la reunión de las Naciones Unidas sobre los detritos marinos, los plásticos y plásticos microscópicos que se está celebrando esta semana en Nueva York del 13 al 17 de junio. Los debates se están centrando en el intercambio de información entre los actores clave en la protección del entorno marino, en el contexto de la Convención de las Naciones Unidas sobre el Derecho del Mar de 1982 (CNUDM), la cual establece reglas aplicables a cualquier uso que se haga de los océanos y sus recursos…

ABC

El Gobierno dará una solución definitiva a cazadores y pescadores tras declararse especies invasoras a la trucha arco iris, la carpa y el arruí

http://www.abc.es/sociedad/abci-supremo-sentencio-trucha-arco-iris-carpa-comun...

El Supremo ha puesto en pie de guerra a pescadores y cazadores al incluir en el catálogo de especies exóticas invasoras a animales que llevan aprovechándose muchos años en nuesto país y que el Gobierno quiere que sigan siéndolo. Es el caso del arruí, un bóvido de las zonas rocosas del Magreb; de la trucha arco iris y del cangrejo rojo de río, que compramos en las pescaderías; también de la carpa común, que según algunos fue introducida en la Península Ibérica ni más ni menos que por los romanos…

EL MUNDO

En defensa de (algunas) especies exóticas invasoras

http://www.elmundo.es/ciencia/2016/06/14/575f21a2268e3e8d438b45ea.html

Hay una guerra contra las especies invasoras desde hace años. Pero ahora la batalla no se le ha declarado sólo a los animales o plantas dañinas para los ecosistemas, sino que ha saltado a los tribunales, los despachos ministeriales e incluso a las calles, con una manifestación el pasado día 5 de junio que llevó a miles de pescadores, cazadores y representantes del mundo rural al centro de Madrid en protesta contra una sentencia del Tribunal Supremo que incluye en el Catálogo de Especies Exóticas Invasoras a la trucha arcoiris, la carpa, el lucio, el arruí -una cabra del Magreb-, el cangrejo rojo americano y otras muchas de interés cinegético o pesquero...

EL MUNDO

La extinción de la vaquita marina

http://www.elmundo.es/ciencia/2016/06/10/575a7961e2704eb0128b4587.html

Las tranquilas localidades del Golfo de California se "partieron la madre" cuando los dólares llegaron de China para convertir a algunos pescadores en delincuentes, a muchos pobres trabajadores del mar en unos más pobres desempleados y acabar, en medio de un fuego cruzado de redes de pesca ilegales, con el símbolo ecológico de todo México, la vaquita marina o cochito, al que le quedan seis decenas de ejemplares para desaparecer como especie del planeta Tierra…

Volver al índice

Resumen de noticias internacionales

INTERNACIONAL

AQUAHOY Portal de Información en Acuicultura

Sernapesca publica informe de uso de antimicrobianos 2015

http://www.aquahoy.com/noticias/peces/26738-sernapesca-publica-informe-de-uso-de-antimicrobianos-2015

Valparaíso, Chile.- Según lo establecido en la Ley General de Pesca y Acuicultura el Servicio Nacional de Pesca y Acuicultura (Sernapesca) publicó esta mañana el Informe sobre uso de antimicrobianos en la salmonicultura nacional – año 2015. Además, por primera vez desde que se realiza este reporte, se incluye la información desagregada por empresas…

AQUAHOY Portal de Información en Acuicultura

Imarpe y Sanipes evalúan extraña muerte masiva de truchas en Puno

http://www.aquahoy.com/noticias/peces/26759-imarpe-y-sanipes-evaluan-extrana-muerte-masiva-de-truchas-en-puno

Puno, Perú (Andina).- Especialistas del Instituto Mar del Perú (Imarpe) y Organismo Nacional de Sanidad Pesquera (Sanipes) analizan la extraña muerte masiva de truchas que se reportó el lunes en la presa Lagunillas, ubicada en el distrito de Santa Lucía, en la provincia puneña de Lampa, se informó. El director regional de Producción de Puno, José Mamani Alí, precisó que los especialistas se encuentran en la zona desde la víspera….

The Fish Site

Average Sized 'Dead Zone' Predicted for Gulf of Mexico

http://www.thefishsite.com/fishnews/27772/average-sized-dead-zone-predicted-for-gulf-of-mexico/

US - Scientists forecast that this year's Gulf of Mexico dead zone--an area of low to no oxygen that can kill fish and marine life - will be approximately 5,898 square miles or about the size of Connecticut, the same range as it has averaged over the last several years…

The Fish Site

Unusual HAB Increasing Mortality at Cermaq Canada Farm

http://www.thefishsite.com/fishnews/27773/unusual-hab-increasing-mortality-at-cermaq-canada-farm/

CANADA - Cermaq has experienced increased mortality (up to 10 per cent) at two sites in the Tofino north area over the last few weeks due to the presence of algae blooms… Such a large bloom of this type of algae is unusual, and something we have not experienced before, said Cermaq…

Glosario epidemiológico

Foco	Lugar donde se manejan, comercializan y/o explotan animales, sus productos y subproductos, en el cual se identifica la presencia de uno o más casos de una enfermedad o plaga específica.
Enfermedad	Ruptura del equilibrio en la interacción entre un animal, agente etiológico y medio ambiente, que provoca alteraciones en las manifestaciones vitales del primero.
Incidencia	Número de casos nuevos de una enfermedad que aparecen en una población determinada, durante un periodo específico, en un área geográfica definida.
Prevalencia	Número de casos nuevos y preexistentes de una enfermedad, presentes en una población determinada durante un periodo específico y en un área geográfica definida.

Para mayor información:
Ley Federal de Sanidad Animal
NOM-046-ZOO-1995, Sistema Nacional de Vigilancia Epidemiológica
Dirección de Epidemiología y Análisis de Riesgo, Glosario

Enlaces de interés

SAGARPA

SENASICA

Dirección General de Salud Animal (DGSA), SENASICA

Dirección de Epidemiología y Análisis de Riesgo (DEAR), DGSA

Análisis y Vigilancia Epidemiológica, DEAR

Comisión México-Estados Unidos para la prevención de la fiebre aftosa y otras enfermedades exóticas de los animales

Productora Nacional de Biológicos Veterinarios (PRONABIVE)

Organización Mundial de Sanidad Animal (OIE)

Organización Mundial de la Salud (OMS)

Organización Panamericana de la Salud (OPS)

Organización de las Naciones Unidas para la Alimentación y la Agricultura (FAO)

Organismo Internacional Regional de Sanidad Agropecuaria (OIRSA)

México y el OIRSA

Instituto Interamericano de Cooperación para la Agricultura (IICA)

IICA México

Food Safety and Inspection Service, USDA

Department for Environment Food & Rural Affairs

Información sanitaria semanal, OIE

Network of Aquaculture Centres in Asia-Pacific (NACA)

Panorama Acuícola

Centro de Investigaciones Biológicas del Noroeste (CIBNOR)

Comisión Nacional del Agua (CONAGUA), Servicio Meteorológico Nacional

Comisión Nacional de Acuacultura y Pesca (CONAPESCA)

Comité de Sanidad Acuícola de Baja California Sur (CESABCS)

Comité de Sanidad Acuícola del Estado de Sonora (COSAES)

Consulte AQUÍ números anteriores del SIVE INFORMA

Volver al índice