

Principales Variables del Balance Azucarero y Precios

Concepto (Toneladas)	Acumulado Zafra actual al mes de febrero	Acumulado Zafra anterior al mes de febrero	Cambio entre Acumulados	febrero 2016	enero 2016	Cambio mensual	Zafra anterior en el mes de febrero	Cambio entre zafras en el mes de febrero	promedio acumulado últimas 6 zafras
Exportaciones totales y ventas IMMEX	416,966	338,823	23.06%	101,017	152,331	-33.69%	158,755	-36.37%	510,270
Consumo Nacional Aparente	1,763,596	1,865,384	-5.46%	325,831	428,463	-23.95%	443,771	-26.58%	1,739,060
Inventario Inicial	810,709*	831,144*	-2.46%	998,633	581,213	71.82%	1,246,084	-19.86%	3,364,681*
Producción	3,018,952	3,046,627	-0.91%	1,079,005	997,931	8.12%	1,033,203	4.43%	2,822,491

\*Inventario Inicial del ciclo octubre -septiembre

Concepto	Semana actual	Semana anterior	Cambio Semanal	febrero 2016	enero 2016	Cambio mensual	Zafra anterior en el mes de febrero	Cambio entre zafras en el mes de febrero	Promedio durante el mes de marzo
Tipo de Cambio FX	17.30	17.70	-2.26%	18.45	18.02	2.38%	14.92	23.67%	17.65
<b>ESTÁNDAR</b>									
23 CEDAS (-6.4%) *	10,591.73	10,620.58	-0.27%	10,599.60	10,321.35	2.70%	7,512.99	41.08%	10,625.50
Contrato 16 (+6%-50)*	9,959.30	9,889.34	0.71%	10,064.18	9,948.79	1.16%	7,823.24	28.64%	9,974.28
Contrato 11 (+6%-30)*	5,924.22	5,628.72	5.25%	5,187.89	5,478.85	-5.31%	4,613.96	12.44%	5,834.67
Consumidor***	17.71	17.63	0.47%	17.56	17.00	3.33%	13.44	30.64%	17.66
<b>REFINADA</b>									
23 CEDAS*	12,708.00	12,666.60	0.33%	12,683.04	12,516.55	1.33%	10,367.16	22.34%	12,681.93
Consumidor***	19.28	19.39	-0.56%	19.19	18.82	1.92%	16.48	16.39%	19.37
<b>FRUCTOSA</b>									
Contrato 42*	**	**	**	15,345.62	15,013.07	2.22%	10,773.40	42.44%	9,854.39
Contrato 55*	**	**	**	16,791.40	16,427.52	2.22%	11,641.86	44.23%	10,720.89

Los precios de azúcar estándar y refinada reportados por el SNIIM registraron variaciones mínimas respecto de los precios observados la semana anterior. El precio promedio del contrato 16 presentó una pequeña alza por segunda semana consecutiva, de 0.71%, para ubicarse en 9,959.30 MX\$/t. En tanto que el precio del contrato 11 tuvo un aumento en la presente semana, colocándose en 5,924.22 MX\$/t, 295.50 pesos por arriba. Los precios promedio al consumidor de azúcar estándar y refinada tuvieron ligeros ajustes. Por otra parte, las exportaciones de febrero de 2016 se ubicaron en 101,017 toneladas, 33.69% menor al volumen comercializado en enero, y 36.37% por debajo de las exportaciones registradas en enero de 2015. Sin embargo, las exportaciones acumuladas están 23.06% por arriba de las registradas a febrero de 2015.

\*Pesos por Tonelada \*\* Aún no se cuenta con la información \*\*\* Pesos por Kg

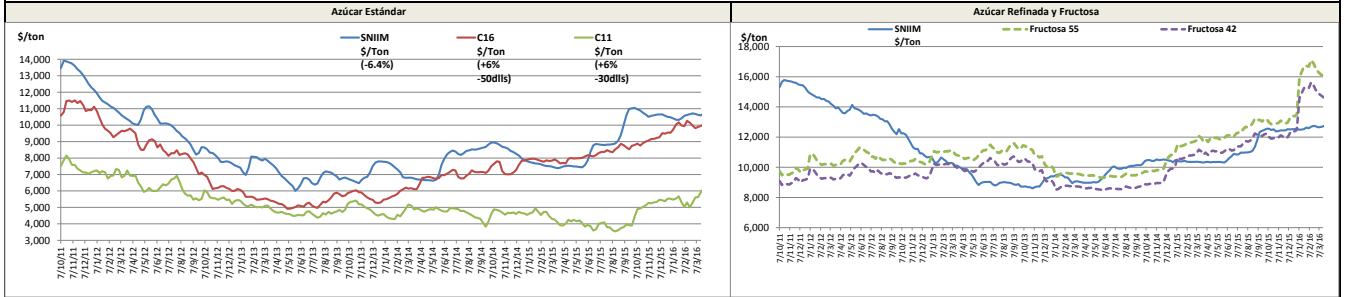

Exportaciones

Desagregado en Calidades de Azúcar				Total	Desagregado entre Ingenios y Otras Empresas	
Seguimiento de las exportaciones de azúcar en el ciclo 2015-2016 (Toneladas)*				<p>Exportaciones acumuladas a febrero de 2016</p>	Acumulado de Exportaciones en el ciclo 2015-2016 (Toneladas)*	
	Estándar	Refinada	Total		Ingenios	416,877
Octubre	17,504	24,690	42,194		TLCAN (Estados Unidos y Puerto Rico)	349,055
Noviembre	19,890	22,399	42,288		Resto del mundo	2
Diciembre	51,614	27,522	79,136		Ventas a IMMEX	67,822
Enero	118,998	33,333	152,331		Otras empresas	88
Febrero	53,160	47,857	101,017		TLCAN (Estados Unidos y Puerto Rico)	78
Marzo	0	0	0		Resto del mundo	11
Abril	0	0	0		<b>Exportaciones Totales (toneladas)</b>	<b>416,966</b>
Mayo	0	0	0			
Junio	0	0	0			
Julio	0	0	0			
Agosto	0	0	0			
Septiembre	0	0	0			
<b>Acumulado del ciclo</b>	<b>261,166</b>	<b>155,800</b>	<b>416,966</b>			

\*Con datos del balance de febrero de 2016