

Reporte N° 56 Reporte Semanal de Precios y Exportaciones de Azúcar al 21 de agosto de 2015

Principales Variables del Balance Azucarero y Precios

Concepto (Toneladas)	Acumulado Zafra actual al mes de julio	Acumulado Zafra anterior al mes de julio	Cambio entre Acumulados	julio 2015	junio 2015	Cambio mensual	Zafra anterior en el mes de julio	Cambio entre zafras en el mes de julio	promedio últimas 6 zafras
Exportaciones totales y ventas IMMEX	1,153,621	2,401,719	-51.97%	213,106	131,303	62.30%	172,150	24.57%	129,778
Consumo Nacional Aparente	3,886,130	3,477,204	11.76%	255,907	429,276	-40.39%	328,892	-22.60%	364,954
Inventario Inicial	831,144*	1,460,343*	-43.09%	2,236,136	2,590,139	-13.67%	2,100,172	6.47%	1,109,271*
Producción	5,984,961	6,021,292	-0.60%	14,656	206,105	-92.89%	10,200	43.69%	550,268

*Inventario Inicial del ciclo octubre -septiembre

Concepto	Semana actual	Semana anterior	Cambio Semanal	julio 2015	junio 2015	Cambio mensual	Zafra anterior en el mes de julio	Cambio entre zafras en el mes de julio	Promedio durante el mes de agosto
Tipo de Cambio FIX	16.92	16.37	3.37%	15.94	15.48	2.95%	12.99	22.70%	16.42
ESTÁNDAR									
23 CEDAS (-6.4%) *	9,048.43	8,887.47	1.81%	8,771.13	8,467.66	3.58%	8,265.00	6.12%	8,904.34
Contrato 16 (+6%-50)*	8,658.05	8,531.82	1.48%	8,393.24	8,159.41	2.87%	6,889.72	21.82%	8,539.09
Contrato 11 (+6%-30)*	3,612.91	3,541.37	2.02%	3,946.51	3,785.44	4.25%	4,831.42	-18.32%	3,592.38
Consumidor***	13.56	13.81	-1.82%	13.63	13.81	-1.28%	12.66	7.65%	13.67
REFINADA									
23 CEDAS*	11,093.18	11,019.18	0.67%	10,925.37	10,647.10	2.61%	9,937.48	9.94%	8,704.37
Consumidor***	15.20	15.23	-0.16%	15.14	15.31	-1.10%	16.05	-5.67%	15.19
FRUCTOSA									
Contrato 42*	**	**	**	11,513.73	11,178.95	2.99%	8,571.65	34.32%	9,854.39
Contrato 55*	**	**	**	12,441.86	12,080.10	2.99%	9,390.73	32.49%	10,720.89

*Pesos por Tonelada

** Aún no se cuenta con la información

*** Pesos por Kg

El precio reportado por el SNIIM presenta un aumento por quinta semana consecutiva. Los precios del contrato 11 y el contrato 16 aumentaron respecto a la semana anterior, mientras que el precio al consumidor disminuyó.

Por otro lado, las exportaciones al 16 de agosto del presente ciclo acumulan 1.296 millones de toneladas, de las cuales 131.5 mil se destinaron al mercado mundial.

Azúcar Estándar

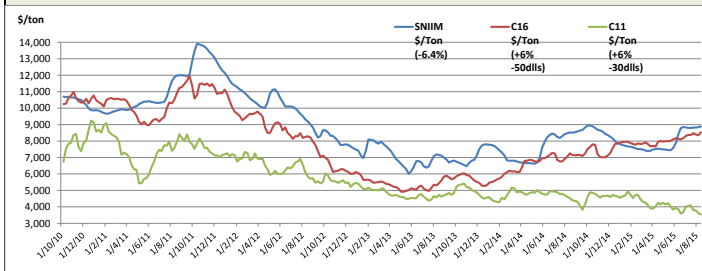

Azúcar Refinada y Fructosa

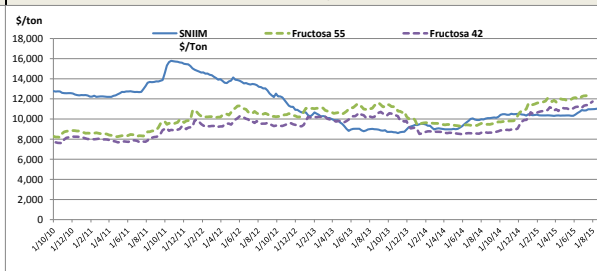

Exportaciones

Desagregado en Calidades de Azúcar				Total		Desagregado entre Ingenios y Otras Empresas	
Seguimiento de las exportaciones de azúcar en el ciclo 2014-2015 (Toneladas)*				Exportaciones acumuladas al mes de julio		Acumulado de Exportaciones en el ciclo 2014-2015 (Toneladas)*	
	Estándar	Refinada	Total			Ingenios	
Octubre	14,615	29,812	44,427	1,160,109	2,401,719		1,272,601
Noviembre	7,994	12,580	20,575	423,556		TLCAN (Estados Unidos y Puerto Rico)	1,020,863
Diciembre	12,937	10,920	23,857	1,323,121		Resto del mundo	131,289
Enero	68,592	13,916	82,507	791,552		Ventas a IMMEX	120,449
Febrero	96,238	33,574	129,812	1,686,628		Otras empresas	23,373
Marzo	84,309	58,653	142,962			TLCAN (Estados Unidos y Puerto Rico)	23,187
Abril	121,000	47,871	168,871			Resto del mundo	186
Mayo	143,367	55,007	198,374			Exportaciones Totales (toneladas)	1,295,973
Junio	81,596	51,853	133,450				
Julio	113,651	100,799	214,451				
Agosto	69,978	66,709	136,687				
Septiembre	0	0	0				
Acumulado del ciclo	814,277	481,696	1,295,973				

*Actualizado al 23 de agosto