

Reporte N° 55 Reporte Semanal de Precios y Exportaciones de Azúcar al 14 de agosto de 2015

Principales Variables del Balance Azucarero y Precios

Concepto (Toneladas)	Acumulado Zafra actual al mes de julio	Acumulado Zafra anterior al mes de julio	Cambio entre Acumulados	julio 2015	junio 2015	Cambio mensual	Zafra anterior en el mes de julio	Cambio entre zafras en el mes de julio	promedio últimas 6 zafras
Exportaciones totales y ventas IMMEX	1,153,621	2,401,719	-51.97%	213,106	131,303	62.30%	172,150	23.79%	129,778
Consumo Nacional Aparente	3,886,130	3,477,204	11.76%	255,907	429,276	-40.39%	328,892	-22.19%	364,954
Inventario Inicial	831,144*	1,460,343*	-43.09%	2,236,136	2,590,139	-13.67%	2,100,172	6.47%	1,109,271*
Producción	5,984,961	6,021,292	-0.60%	14,656	206,105	-92.89%	10,200	43.69%	550,268

\*Inventario Inicial del ciclo octubre -septiembre

Concepto	Semana actual	Semana anterior	Cambio Semanal	julio 2015	junio 2015	Cambio mensual	Zafra anterior en el mes de julio	Cambio entre zafras en el mes de julio	Promedio durante el mes de agosto
Tipo de Cambio FIX	16.37	16.16	1.25%	15.94	15.48	2.95%	12.99	22.70%	16.29
ESTÁNDAR									
23 CEDAS (-6.4%)*	8,887.47	8,840.61	0.53%	8,771.13	8,467.66	3.58%	8,265.00	6.12%	8,848.89
Contrato 16 (+6%-50)*	8,531.82	8,349.69	2.18%	8,393.24	8,159.41	2.87%	6,889.72	21.82%	8,460.22
Contrato 11 (+6%-30)*	3,541.37	3,612.18	-1.96%	3,946.51	3,785.44	4.25%	4,831.42	-18.32%	3,581.48
Consumidor***	13.81	13.64	1.26%	13.63	13.81	-1.28%	12.66	7.65%	13.73
REFINADA									
23 CEDAS*	11,019.18	10,987.16	0.29%	10,925.37	10,647.10	2.61%	9,937.48	9.94%	5,791.65
Consumidor***	15.23	15.16	0.46%	15.14	15.31	-1.10%	16.05	-5.67%	15.19
FRUCTOSA									
Contrato 42*	**	**	**	11,513.73	11,178.95	2.99%	8,571.65	34.32%	9,854.39
Contrato 55*	**	**	**	12,441.86	12,080.10	2.99%	9,390.73	32.49%	10,720.89

El precio reportado por el SNIIM presenta un aumento por cuarta semana consecutiva. El precio del consumidor y el contrato 16 aumentaron respecto a la semana anterior, mientras que el precio del contrato 11 disminuyó. Por otro lado, las exportaciones al 16 de agosto del presente ciclo acumulan 1.25 millones de toneladas, de las cuales 131.5 mil se destinaron al mercado mundial.

\*Pesos por Tonelada \*\* Aún no se cuenta con la información \*\*\* Pesos por Kg

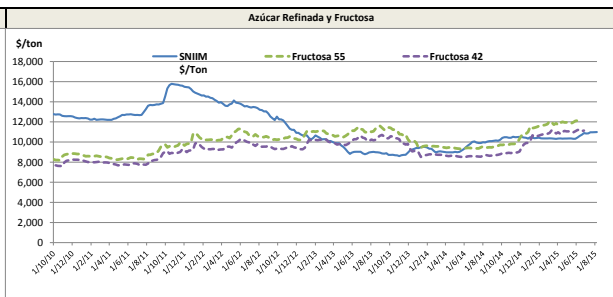
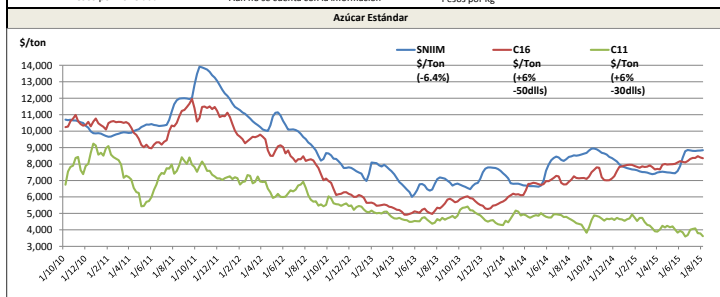

Exportaciones

Desagregado en Calidades de Azúcar				Total	Desagregado entre Ingenios y Otras Empresas	
Seguimiento de las exportaciones de azúcar en el ciclo 2014-2015 (Toneladas)*				<p>Exportaciones acumuladas al mes de julio</p>	Acumulado de Exportaciones en el ciclo 2014-2015 (Toneladas)*	
	Estándar	Refinada	Total		Ingenios	1,229,305
Octubre	14,615	28,732	43,347		TLCAN (Estados Unidos y Puerto Rico)	985,857
Noviembre	7,994	11,820	19,815		Resto del mundo	131,289
Diciembre	12,937	10,420	23,357		Ventas a IMMEX	112,159
Enero	68,592	13,916	82,507		Otras empresas	23,373
Febrero	96,238	33,574	129,812		TLCAN (Estados Unidos y Puerto Rico)	23,187
Marzo	84,309	57,813	142,122		Resto del mundo	186
Abril	121,000	47,071	168,071		Exportaciones Totales (toneladas)	1,252,677
Mayo	143,367	54,667	198,034			
Junio	81,596	51,853	133,450			
Julio	113,651	99,454	213,106			
Agosto	58,123	40,933	99,056			
Septiembre	0	0	0			
<b>Acumulado del ciclo</b>	<b>802,422</b>	<b>450,255</b>	<b>1,252,677</b>			

\*Actualizado al 16 de agosto