

**Reporte N° 50** **Reporte Semanal de Precios y Exportaciones de Azúcar al 03 de julio de 2015**

**Principales Variables del Balance Azucarero y Precios**

Concepto (Toneladas)	Acumulado Zafra actual al mes de mayo	Acumulado Zafra anterior al mes de mayo	Cambio entre Acumulados	mayo 2015	abril 2015	Cambio mensual	Zafra anterior en el mes de mayo	Cambio entre zafras en el mes de mayo	promedio últimas 6 zafras
Exportaciones totales y ventas IMMEX	797,611	2,050,524	-60.85%	198,034	166,441	18.98%	323,122	-38.71%	129,769
Consumo Nacional Aparente	3,211,530	2,842,607	12.80%	401,675	450,125	-10.77%	386,879	3.82%	369,625
Inventario Inicial	831,144*	1,460,343*	-43.09%	2,471,477	2,089,573	18.28%	2,359,073	4.76%	1,109,271*
Producción	5,762,987	5,814,281	-0.88%	717,684	998,006	-28.09%	737,115	-2.64%	672,664

\*Inventario Inicial del ciclo octubre -septiembre

Concepto	Semana actual	Semana anterior	Cambio Semanal	mayo 2015	abril 2015	Cambio mensual	Zafra anterior en el mes de mayo	Cambio entre zafras en el mes de mayo	Promedio durante el mes de junio
Tipo de Cambio FIX	15.69	15.57	0.80%	15.26	15.23	0.26%	12.92	18.10%	15.48
<b>ESTÁNDAR</b>									
23 CEDAS (-6.4%) *	8,829.23	8,850.99	-0.25%	7,456.83	7,481.82	-0.33%	6,942.59	7.41%	8,467.66
Contrato 16 (+6%-50)*	8,309.58	8,178.45	1.60%	8,013.93	7,874.20	1.77%	6,801.44	17.83%	8,159.41
Contrato 11 (+6%-30)*	4,008.87	3,682.13	8.87%	4,073.59	4,142.73	-1.67%	4,899.36	-16.85%	3,785.44
Consumidor***	13.46	14.57	-7.58%	13.50	13.53	-0.23%	12.13	11.28%	13.81
<b>REFINADA</b>									
23 CEDAS*	10,848.50	10,892.33	-0.40%	10,335.23	10,341.84	-0.06%	8,284.51	24.75%	10,647.10
Consumidor***	15.13	16.16	-6.34%	15.20	15.53	-2.14%	15.82	-3.93%	15.21
<b>FRUCTOSA</b>									
Contrato 42*	**	**	**	11,021.15	10,993.50	0.25%	8,528.29	29.23%	9,854.39
Contrato 55*	**	**	**	11,909.57	11,879.69	0.25%	9,343.22	27.47%	10,720.89

Después de cinco semanas de aumentos, el precio reportado por el SNIIM disminuyó en 0.25% respecto a la semana pasada. Los precios del contrato 11 y el contrato 16 aumentaron, mientras que el precio del consumidor disminuyó respecto a la semana anterior.

Por otro lado, las exportaciones al 5 de julio del presente ciclo acumulan 966.98 mil toneladas, de las cuales 131.5 mil se destinaron al mercado mundial.

\*Pesos por Tonelada \*\* Aún no se cuenta con la información \*\*\* Pesos por Kg

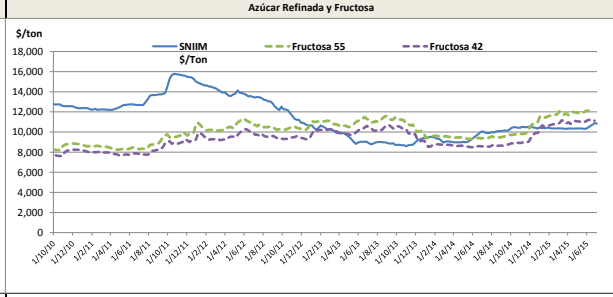
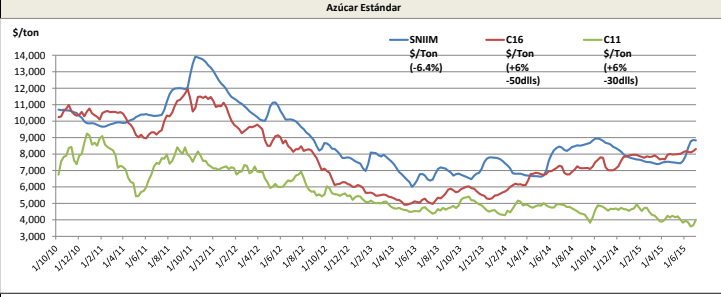

Fuente: SNIIM / ICE Futures

Fuente: SNIIM / USDA

**Exportaciones**

Desagregado en Calidades de Azúcar				Total	Desagregado entre Ingenios y Otras Empresas																		
<b>Seguimiento de las exportaciones de azúcar en el ciclo 2014-2015 (Toneladas)*</b>				<b>Exportaciones acumuladas al mes de junio</b>		<b>Acumulado de Exportaciones en el ciclo 2014-2015 (Toneladas)*</b>																	
	Estándar	Refinada	Total			<table border="1"> <tr> <td>Ingenios</td> <td>937,619</td> </tr> <tr> <td>TLCAN (Estados Unidos y Puerto Rico)</td> <td>713,089</td> </tr> <tr> <td>Resto del mundo</td> <td>131,289</td> </tr> <tr> <td>Ventas a IMMEX</td> <td>93,240</td> </tr> <tr> <td>Otras empresas</td> <td>29,361</td> </tr> <tr> <td>TLCAN (Estados Unidos y Puerto Rico)</td> <td>29,187</td> </tr> <tr> <td>Resto del mundo</td> <td>174</td> </tr> <tr> <td><b>Exportaciones Totales (toneladas)</b></td> <td><b>966,979</b></td> </tr> </table>		Ingenios	937,619	TLCAN (Estados Unidos y Puerto Rico)	713,089	Resto del mundo	131,289	Ventas a IMMEX	93,240	Otras empresas	29,361	TLCAN (Estados Unidos y Puerto Rico)	29,187	Resto del mundo	174	<b>Exportaciones Totales (toneladas)</b>	<b>966,979</b>
Ingenios	937,619																						
TLCAN (Estados Unidos y Puerto Rico)	713,089																						
Resto del mundo	131,289																						
Ventas a IMMEX	93,240																						
Otras empresas	29,361																						
TLCAN (Estados Unidos y Puerto Rico)	29,187																						
Resto del mundo	174																						
<b>Exportaciones Totales (toneladas)</b>	<b>966,979</b>																						
Octubre	13,332	28,732	42,064																				
Noviembre	7,994	11,820	19,815																				
Diciembre	11,887	10,420	22,308																				
Enero	68,592	13,916	82,507																				
Febrero	96,238	33,574	129,812																				
Marzo	84,309	57,445	141,754																				
Abril	120,170	46,271	166,441																				
Mayo	143,367	54,667	198,034																				
Junio	79,520	51,158	130,678																				
Julio	20,591	12,975	33,566																				
Agosto	0	0	0																				
Septiembre	0	0	0																				
<b>Acumulado del ciclo</b>	<b>646,000</b>	<b>320,979</b>	<b>966,979</b>																				

\*Actualizado al 5 de julio