

Reporte N° 62 Reporte Semanal de Precios y Exportaciones de Azúcar al 16 de octubre de 2015

Principales Variables del Balance Azucarero y Precios

Concepto (Toneladas)	Acumulado al cierre de ciclo 2014/2015	Acumulado al cierre de ciclo 2013/2014	Cambio entre Acumulados	septiembre 2015	agosto 2015	Cambio mensual	septiembre 2014	Cambio entre ciclos en el mes de septiembre	promedio acumulado últimos 6 ciclos
Exportaciones totales y ventas IMMEX	1,604,605	2,561,120	-37.35%	174,325	223,706	-22.07%	42,217	312.92%	1,539,413
Consumo Nacional Aparente	4,408,312	4,098,073	7.57%	286,213	288,754	-0.88%	322,251	-11.18%	4,303,260
Inventario Inicial	831,144*	1,460,343*	-43.09%	1,270,945	1,782,987	-28.72%	1,194,655	6.39%	1,109,271*
Producción	5,984,961	6,021,292	-0.60%	0	0	0.00%	0	0.00%	5,502,682

Después de once semanas de aumentos de los precios reportados por el SNIIM, se presentó un descenso en estos por segunda semana consecutiva. El precio del contrato 11 y el precio del consumidor aumentaron respecto a la semana anterior, mientras que el precio del contrato 16 disminuyó.

\*Inventario Inicial del ciclo octubre -septiembre

Concepto	Semana actual	Semana anterior	Cambio Semanal	septiembre 2015	agosto 2015	Cambio mensual	septiembre 2014	Cambio entre ciclos en el mes de septiembre	Promedio durante el mes de octubre
Tipo de Cambio FIX	16.40	16.42	-0.13%	16.85	16.54	1.90%	13.24	27.32%	16.57
ESTÁNDAR									
23 CEDAS (-6.4%)*	10,885.05	10,960.47	-0.69%	10,691.16	9,037.71	18.29%	8,662.09	23.42%	10,828.67
Contrato 16 (+6%-50)*	8,755.57	8,877.67	-1.38%	8,690.31	8,606.89	0.97%	7,182.80	20.99%	8,847.49
Contrato 11 (+6%-30)*	4,940.90	4,897.34	0.89%	3,951.49	3,629.13	8.88%	4,117.74	-4.04%	4,944.85
Consumidor***	15.84	15.63	1.38%	14.97	13.65	9.66%	13.51	10.78%	15.25
REFINADA									
23 CEDAS*	12,470.55	12,552.57	-0.65%	12,253.02	11,101.11	10.38%	10,169.70	20.49%	12,508.06
Consumidor***	17.80	17.38	2.45%	16.25	15.02	8.17%	15.53	4.61%	17.59
FRUCTOSA									
Contrato 42*	**	**	**	12,171.52	11,939.75	1.94%	8,733.15	39.37%	9,854.39
Contrato 55*	**	**	**	13,152.68	12,902.23	1.94%	9,567.66	37.47%	10,720.89

Por otro lado, las exportaciones de cierre del ciclo 2014/15 fueron de 1.6 millones de toneladas, lo que representa una disminución de 37% respecto al ciclo anterior.

\*Pesos por Tonelada \*\* Aún no se cuenta con la información \*\*\* Pesos por Kg

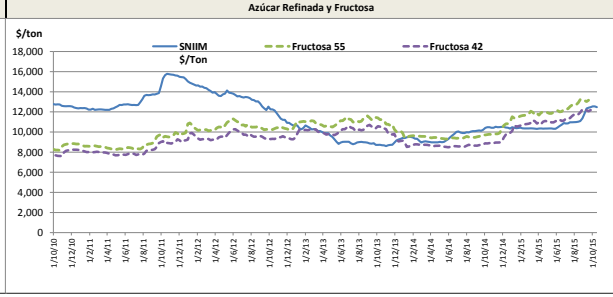
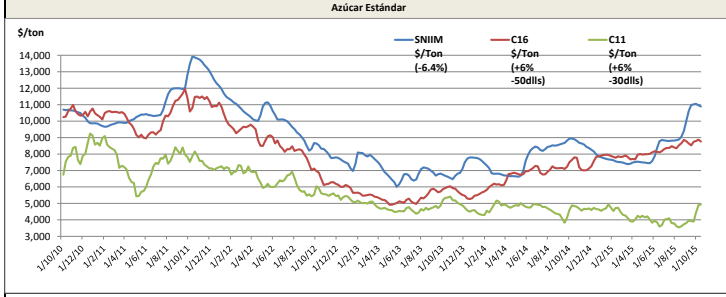

Exportaciones

Desagregado en Calidades de Azúcar				Total		Desagregado entre Ingenios y Otras Empresas																	
Seguimiento de las exportaciones de azúcar en el ciclo 2014-2015 (Toneladas)*				Exportaciones al cierre de cada ciclo azucarero		Acumulado de Exportaciones en el ciclo 2014-2015 (Toneladas)*																	
	Estándar	Refinada	Total			<table border="1"> <tr> <td>Ingenios</td> <td>1,581,232</td> </tr> <tr> <td>TLCAN (Estados Unidos y Puerto Rico)</td> <td>1,276,782</td> </tr> <tr> <td>Resto del mundo</td> <td>131,289</td> </tr> <tr> <td>Ventas a IMMEX</td> <td>173,161</td> </tr> <tr> <td>Otras empresas</td> <td>23,373</td> </tr> <tr> <td>TLCAN (Estados Unidos y Puerto Rico)</td> <td>23,187</td> </tr> <tr> <td>Resto del mundo</td> <td>186</td> </tr> <tr> <td><b>Exportaciones Totales (toneladas)</b></td> <td><b>1,604,605</b></td> </tr> </table>		Ingenios	1,581,232	TLCAN (Estados Unidos y Puerto Rico)	1,276,782	Resto del mundo	131,289	Ventas a IMMEX	173,161	Otras empresas	23,373	TLCAN (Estados Unidos y Puerto Rico)	23,187	Resto del mundo	186	<b>Exportaciones Totales (toneladas)</b>	<b>1,604,605</b>
Ingenios	1,581,232																						
TLCAN (Estados Unidos y Puerto Rico)	1,276,782																						
Resto del mundo	131,289																						
Ventas a IMMEX	173,161																						
Otras empresas	23,373																						
TLCAN (Estados Unidos y Puerto Rico)	23,187																						
Resto del mundo	186																						
<b>Exportaciones Totales (toneladas)</b>	<b>1,604,605</b>																						
Octubre	16,455	30,312	46,766																				
Noviembre	9,746	12,760	22,506																				
Diciembre	13,717	12,380	26,097																				
Enero	69,982	14,716	84,698																				
Febrero	124,905	33,849	158,755																				
Marzo	86,069	59,888	145,956																				
Abril	121,000	48,771	169,771																				
Mayo	143,767	57,692	201,459																				
Junio	82,301	52,698	135,000																				
Julio	113,791	101,774	215,566																				
Agosto	123,360	100,346	223,706																				
Septiembre	64,646	109,679	174,325																				
Acumulado del ciclo	969,739	634,866	1,604,605																				

\*Datos de cierre de ciclo