



**SALUD**  
SECRETARÍA DE SALUD



**CENAPRECE**  
CENTRO NACIONAL DE PROGRAMAS PREVENTIVOS  
Y CONTROL DE ENFERMEDADES



**RICKETTSIOSIS**



**2º Foro Binacional para la atención integral de la Rickettsiosis en la frontera Norte de México**  
**2nd. Binational forum on whole care of Rickettsiosis in northern border of Mexico**  
**8 al 10 de Junio del 2016/ June 8-10, 2016. Saltillo, Coahuila. México**

# RICKETTSIA

# 2016

**MSP Amparo García**

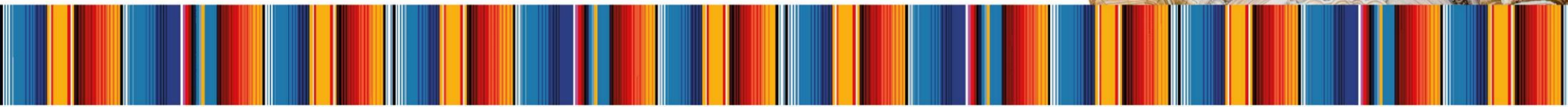



# Título

## Número de casos confirmados y defunciones 2013-2015

AÑO	COMONDU	MULEGE	JS 03	JS 04	LESP	TASA POR 100,000	DEFUNCIONES
2013	1	0	6	4	11	1.5	1*
2014	0	0	1	0	1	0.13	0
2015	1	1	3	2	7	0.92	0

\* CON DIAGNOSTICO CLINICO, SESION DE COMITÉ.



## CASOS PROBABLES, POSITIVOS, INDETERMINADOS Y NEGATIVOS POR INSTITUCION, 2014

JURISIDICION	SSA				IMSS				ISSSTE				TOTAL PROBABLES
	PROBABLES	POSITIVOS	INDETERMI NADOS	NEGATIVOS	PROBABLES	POSITIVOS	INDETERMI NADOS	NEGATIVOS	PROBABLES	POSITIVOS	INDETERMI NADOS	NEGATIVOS	
COMONDU	7	1	4	2	4	0	0	0	1	0	1	0	12
MULEGE	1	0	0	1	4	1	1	0	0	0	0	0	5
LA PAZ	77	2	21	20	22	0	4	2	7	1	6	0	106
LOS CABOS	8	0	4	2	18	2	0	1	0	0	0	0	26
TOTAL	93	3	29	25	48	3	5	3	8	1	7	0	149

SISTEMA ESPECIAL DE VIGILANCIA EPIDEMIOLOGICA RICKETTSIA





2013

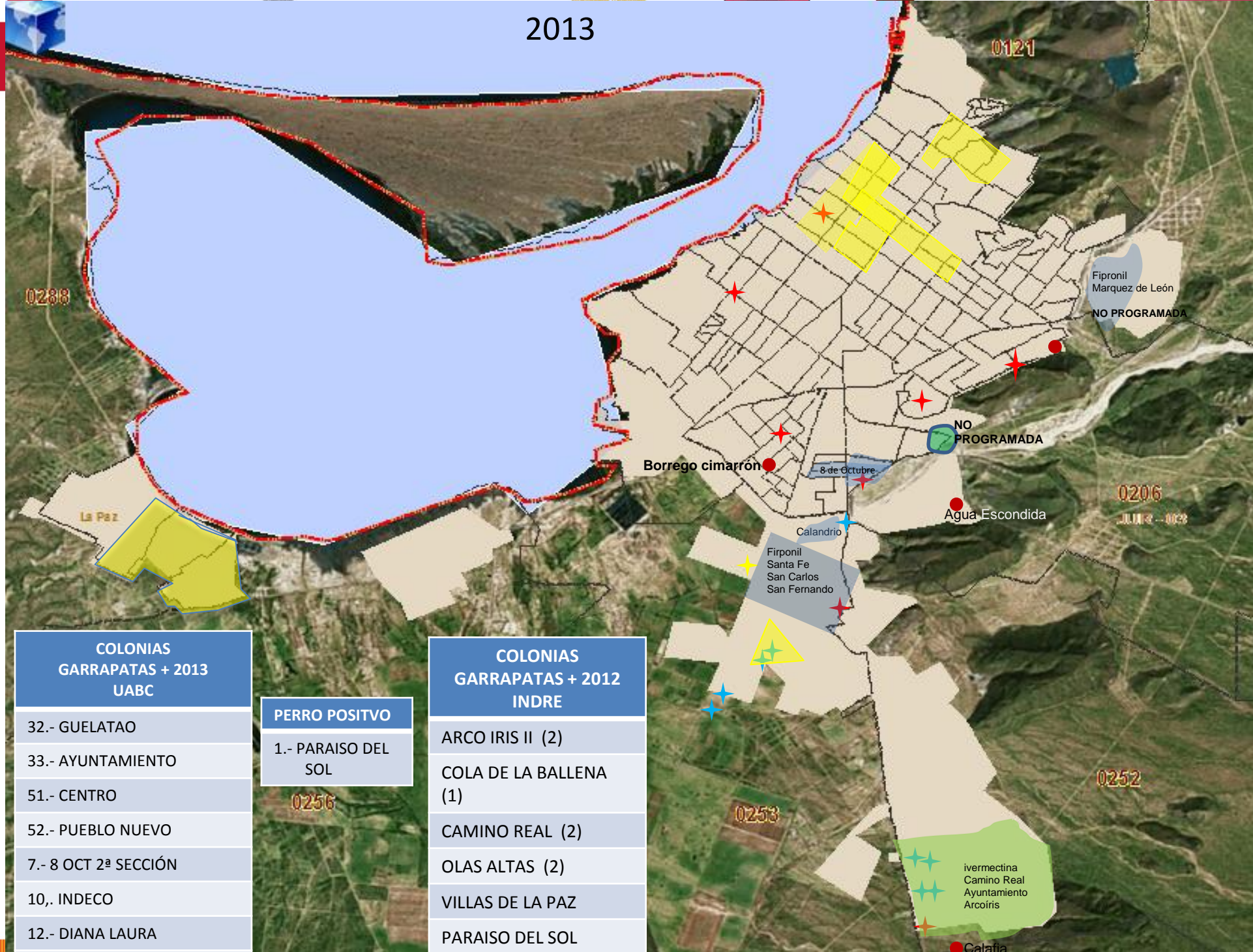

COLONIAS GARRAPATAS + 2013 UABC
32.- GUELATAO
33.- AYUNTAMIENTO
51.- CENTRO
52.- PUEBLO NUEVO
7.- 8 OCT 2ª SECCIÓN
10., INDECO
12.- DIANA LAURA
14.- BENITO JUAREZ

PERRO POSITIVO
1.- PARAISO DEL SOL

COLONIAS GARRAPATAS + 2012 INDRE
ARCO IRIS II (2)
COLA DE LA BALLENA (1)
CAMINO REAL (2)
OLAS ALTAS (2)
VILLAS DE LA PAZ
PARAISO DEL SOL
MEZQUITITO



## APLICACIÓN DE FIPRONIL CON METOPRENO OPERATIVO RICKETSIA 2013

SEDE	MEDIDA DE CONTROL	PERROS PROG.	PERROS TRATADOS	% DE CUMPLIMIENTO
La Paz	Rociado + Fipronil+Metopreno	2,582	1,811	70.13

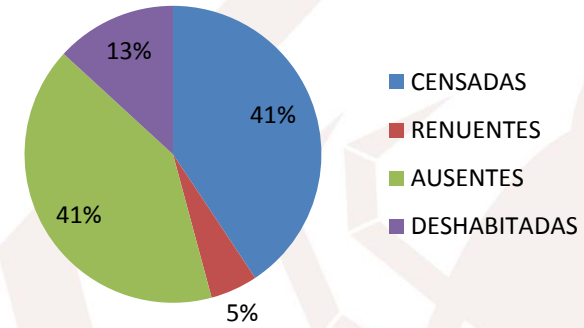

## APLICACIÓN DE IVERMECTINA OPERATIVO RICKETSIA 2013

SEDE	MEDIDA DE CONTROL	MANZANAS PROG	PERROS PROG.	PERROS TRATADOS	% DE CUMPLIMIENTO
La Paz	Rociado + Ivermectina	270	3,713	1,010	27.5
	Ivermectina			989	26.6
	Ivermectina			801	21.5

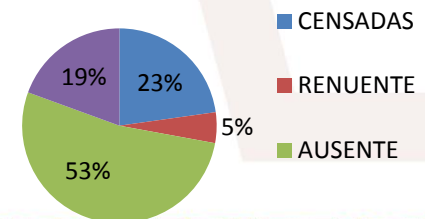
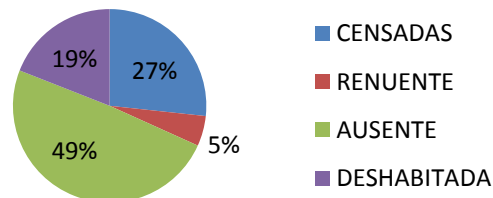
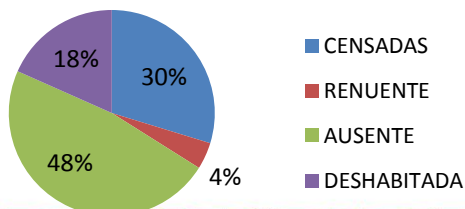



## APLICACIÓN DE ROCIADO CON DELTAMETRINA OPERATIVO RICKETSIA 2013

SEDE	MEDIDA DE CONTROL	MANZANAS A TRABAJAR	MANZANAS TRABAJADAS	CASAS A ROCIAR	CASAS ROCIADAS	% DE CUMPLIMIENTO
La Paz	Rociado + Fipronil+Metopreno	169	249	2,873	2,929	100
	Rociado + Ivermectina	205	225	4,125	4,810	100

### Medidas Evaluadas

SEDE	MEDIDA DE CONTROL	CASAS PROG.	CASAS EXPLOR.	% DE CUMPLIMIENTO
La Paz	Rociado + Fipronil+Metopreno	338	508	100

SEDE	MEDIDA DE CONTROL	CASAS PROG.	CASAS EXPLOR.	% DE CUMPLIMIENTO
La Paz	Rociado + Ivermectina	410	488	100





## Recursos invertido por año Ramo 12 y 33

	RAMO 12	ESTADO
2013	504,000	80,000
2014	504,000	60,000

RAMO 12

2013 PERSONAL

2014 PERSONAL, GASOLINA



## COMENTARIOS:

LA SELECCIÓN DE AREAS A TRABAJAR PARA 2016 SE REALIZO BASANDOSE EN LAS COLONIAS EN LA QUE SE PRESENTO EL MAYOR NUMERO DE NOTIFICACIONES DE LOS CASOS PROBABLES EN EL SISTEMA DE NOTIFICACION ESPECIAL.  
EL 27% DE LOS CASOS PROBABLES PRESENTAN RESULTADOS INDETERMINADOS YA QUE RESULTA DIFICIL LA TOMA DE LA SEGUNDA MUESTRA.  
EL 77% DE LOS SOSPECHOSOS LOS NOTIFICA LA SECRETARIA DE SALUD Y ESTA ENVIA A LABORATORIO MUESTRAS DEL 56% DE LOS CASOS A LABORATORIO.





**SALUD**  
SECRETARÍA DE SALUD



**CENAPRECE**  
CENTRO NACIONAL DE PROGRAMAS PREVENTIVOS  
Y CONTROL DE ENFERMEDADES



**RICKETTSIOSIS**



**2º Foro Binacional para la atención integral de la Rickettsiosis en la frontera Norte de México**  
**2nd. Binational forum on whole care of Rickettsiosis in northern border of Mexico**  
**8 al 10 de Junio del 2016/ June 8-10, 2016. Saltillo, Coahuila. México**

